Difusión por redes sociales del Servicio de Evaluación Ambiental:

Instagram

Iniciar sesión Registrarte

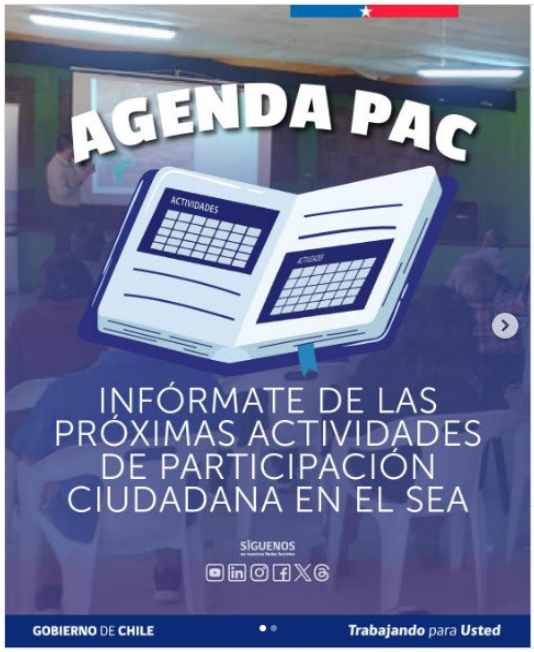

evaluacionambiental • Seguir

evaluacionambiental 1 sem
#AgendaPAC | Conoce la actividad de participación ciudadana de la próxima semana en la región de Ñuble.

Infórmate y súmate.

Revisa más detalles aquí: https://www.sea.gob.cl/participacion-ciudadana-y-consulta-indigena

Todavía no hay comentarios.

Inicia la conversación.

5

3 de julio

Inicia sesión para indicar que te gusta o comentar.

Instagram

Iniciar sesión Registrarte



evaluacionambiental • Seguir

evaluacionambiental 1 sem
#AgendaPAC | Conoce la actividad de participación ciudadana de la próxima semana en la región de Ñuble.

Infórmate y súmate.

Revisa más detalles aquí: https://www.sea.gob.cl/participacion-ciudadana-y-consulta-indigena

Todavía no hay comentarios.

Inicia la conversación.

5

3 de julio

Inicia sesión para indicar que te gusta o comentar.

Imagen del ingreso de la jornada y paneles informativos:





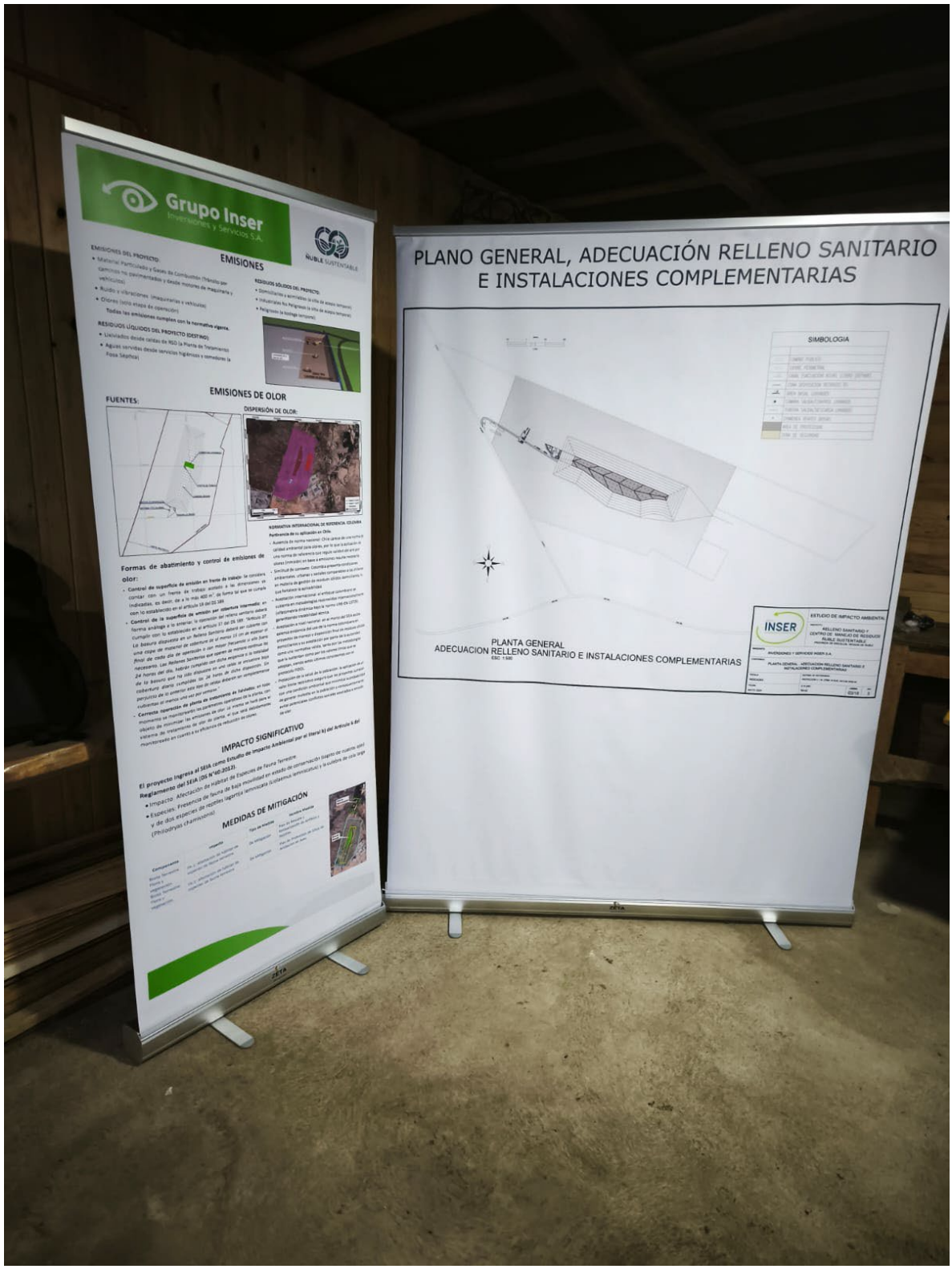
Grupo Inser
Inversiones y Servicios S.A.
ÑUBLE SUSTENTABLE
EMISIONES
EMISIONES DEL PROYECTO:
RESIDUOS SÓLIDOS DEL PROYECTO:
EMISIONES DE OLOR
FUENTES:
DISPERSIÓN DE OLOR:
IMPACTO SIGNIFICATIVO
MEDIDAS DE MITIGACIÓN
PLANO GENERAL, ADECUACIÓN RELLENO SANITARIO E INSTALACIONES COMPLEMENTARIAS
SIMBOLOGIA
PLANTA GENERAL
ADECUACION RELLENO SANITARIO E INSTALACIONES COMPLEMENTARIAS
ESC: 1:500
INSER
ESTUDIO DE IMPACTO AMBIENTAL
RELLENO SANITARIO Y
CENTRO DE MANEJO DE RESIDUOS
ÑUBLE SUSTENTABLE

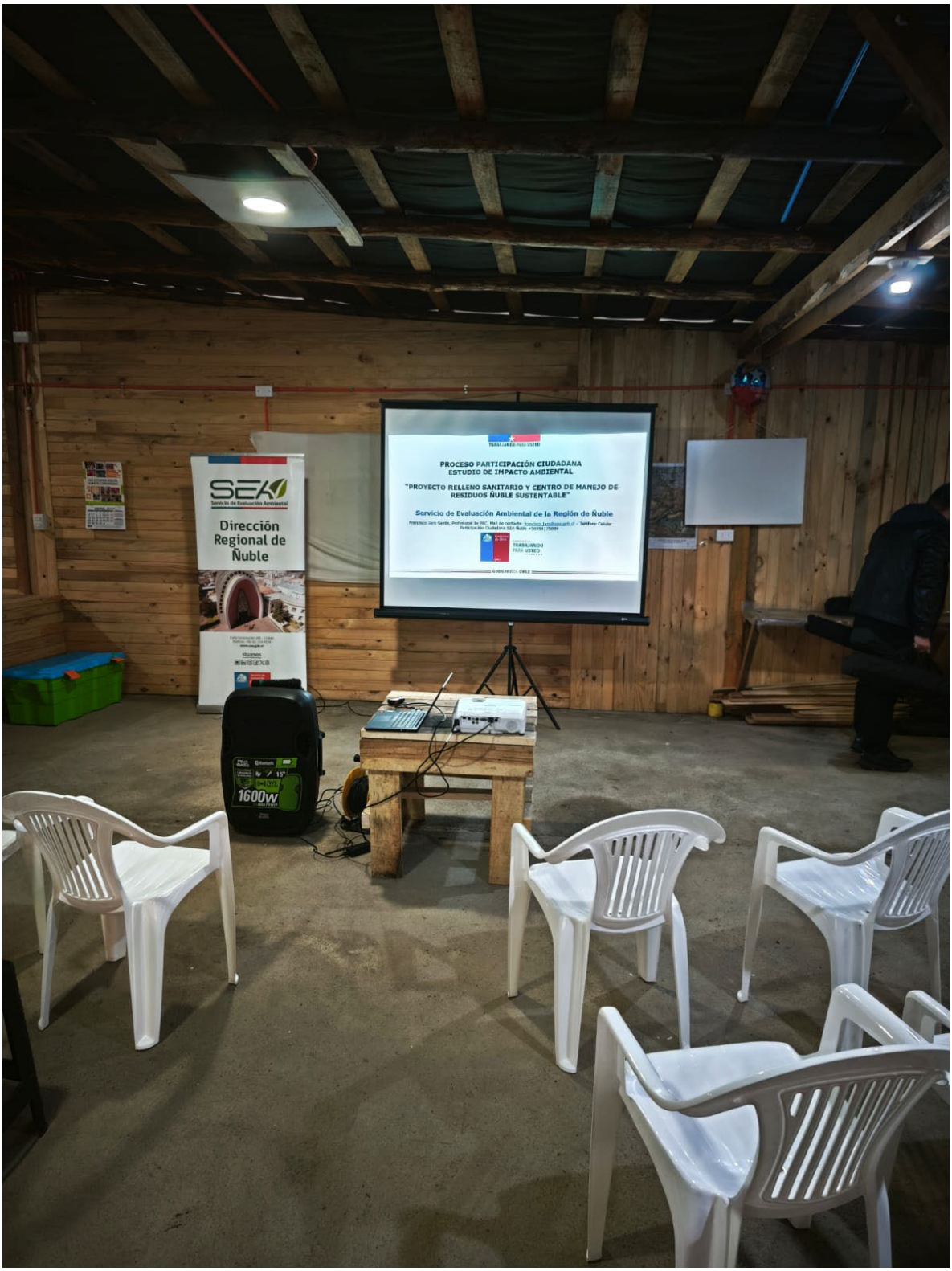
SEA
Servicio de Evaluación Ambiental
Dirección Regional de Ñuble
PROCESO PARTICIPACIÓN CIUDADANA
ESTUDIO DE IMPACTO AMBIENTAL
"PROYECTO RELLENO SANITARIO Y CENTRO DE MANEJO DE RESIDUOS ÑUBLE SUSTENTABLE"
Servicio de Evaluación Ambiental de la Región de Ñuble
1600w


SEA
Servicio de Evaluación Ambiental
Dirección Regional de Ñuble
PLANO GENERAL, ADECUACIÓN RELLENO SANITARIO E INSTALACIONES COMPLEMENTARIAS






Grupo Inser
PLANO GENERAL ADECUACIÓN RELLENO SANITARIO
E INSTALACIONES COMPLEMENTARIAS
INSER
Corona




PLANO GENERAL ADECUACIÓN RELLENO SANITARIO
E INSTALACIONES COMPLEMENTARIAS




EL PROYECTO
Principales Partes y Obras del Proyecto
PLANO GENERAL, ADECUACIÓN RELLENO SANITARIO
E INSTALACIONES COMPLEMENTARIAS





