Informe de actividad de Participación Ciudadana (PAC)
ESTUDIO/DECLARACIÓN DE IMPACTO AMBIENTAL
"Proyecto Inmobiliario Parque Puyai"

Antecedentes generales

Nombre del Proyecto						**ID**
Proyecto Inmobiliario Parque Puyai						2168161933
Titular						
Consorcio Punta Puyai S.A.						
Profesionales del SEA a cargo de la actividad						
Nombre						**Cargo**
1	Pablo Andrés Olguín Manzano					Evaluador(a) Ambiental MHPAC
2	Cladio Felipe Gonzales Flores					Evaluador(a) Ambiental
Modalidad y tipo de actividad						
Presencial		**Tipo de Actividad**	Taller de apresto y diálogo			
Remota	X					
Lugar de la actividad						
Recinto	N/A		**Comuna**	Papudo		
Coordenadas (Datum WGS 84)						
Huso		**Norte**		**Este**		
N/A		N/A		N/A		
Localidad	Sector Puyai		**Región**	Valparaíso		
Fecha y hora						
Fecha	30 / julio / 2026	**Hora Inicio**	18:03	**Hora Término**	20:27	

Detalles de la actividad

Género y número de asistentes			
Femenino	10	**Transmasculino**	0
Masculino	19	**Transfemenino**	0
No binario	0	**Otro**	0
Total		29	

Breve descripción de la actividad
La actividad se estructuró en tres momentos. En primer lugar, la profesional del SEA a cargo de la actividad expuso a la comunidad las implicancias y alcances de la Participación Ciudadana en el marco del SEIA. Seguidamente, el Titular del proyecto presentó las principales partes, obras y acciones de este, junto con el análisis de las componentes ambientales, y la no generación de impactos significativos. Finalmente, se abrió un espacio para el intercambio de observaciones y opiniones, así como para las solicitudes de aclaración dirigidas al Titular y al SEA por parte de la ciudadanía.
Eventualidades
La actividad no presentó ningún tipo de eventualidades.
Registro fotográfico*

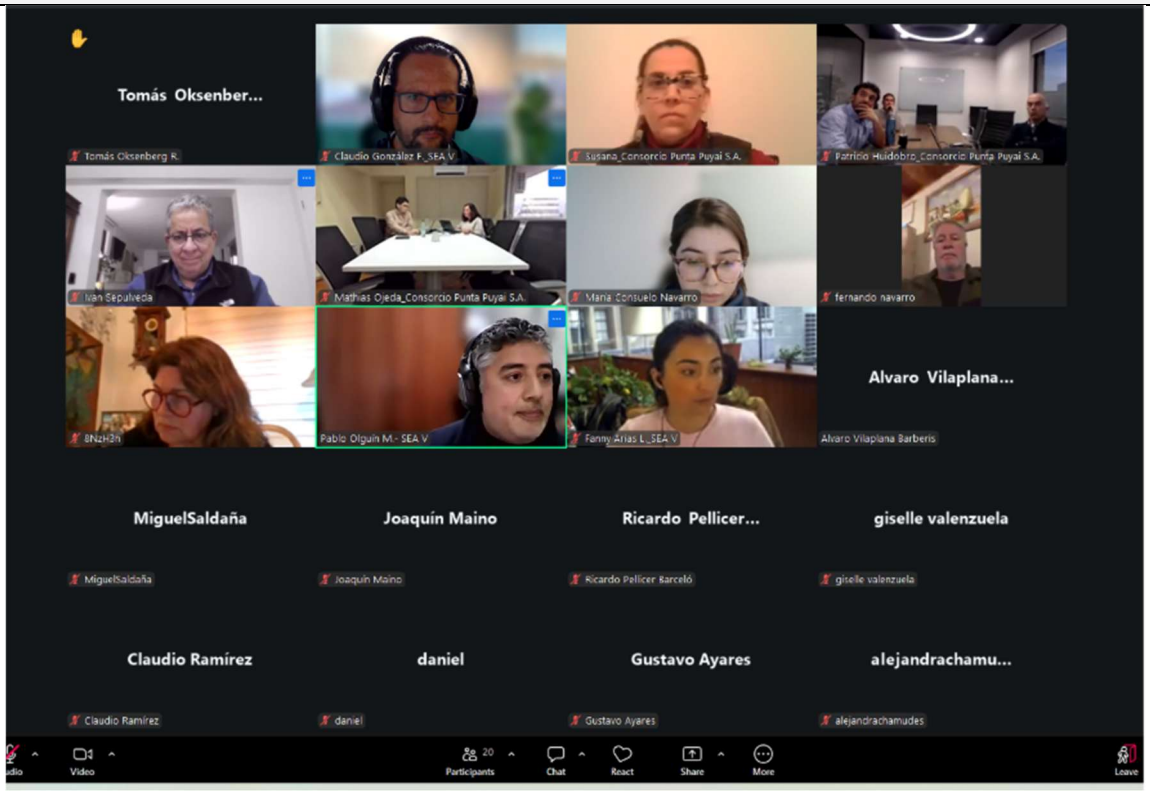

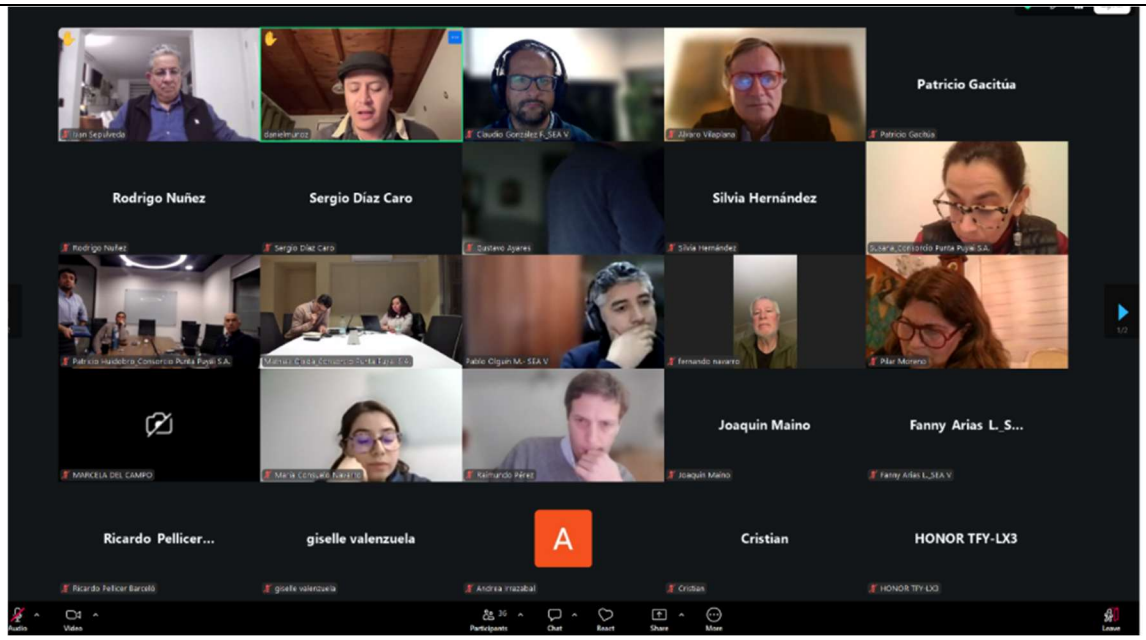
Patricio Gacitúa
Rodrigo Nuñez
Sergio Díaz Caro
Silvia Hernández
Joaquin Maino
Fanny Arias L_S...
Ricardo Pellicer...
giselle valenzuela
A
Cristian
HONOR TFY-LX3


Proyecto Inmobiliario Parque Puyai
CONSORCIO PUNTA PUYAI S.A.
Participación Ciudadana - PAC
Julio 2026
25 Sustentable s.a.