TRABAJANDO PARA USTED

Servicio de Evaluación Ambiental

INVITACIÓN

Proceso de participación ciudadana

Podrás realiza tus observaciones ciudadanas aquí entre el 08/10/2026 al 05/11/2026.

En el marco de la tramitación ambiental del proyecto DIA **"Sistema de Almacenamiento de Energía (BESS) en Subestación Eléctrica Lucero, Ríos de Jerez"** el Servicio de Evaluación Ambiental de la Región de Ñuble tiene el agrado de **invitarle** a las jornadas del proceso de Participación Ciudadana del proyecto mencionado.

La primera jornada será una actividad informativa en la modalidad de **puerta a puerta**, que se realizará el **jueves 08 de octubre de 2026 entre las 10:00 a 13:00 horas (hora estimada de término), en algunas viviendas cercanas al proyecto, principalmente en los sectores de La Belleza, La Viña, Los Pinos y Villa El Lucero, Comuna de Bulnes**.

Además, se realizarán **dos talleres de apresto y diálogo en formato de asamblea**, los cuales tienen por objetivo entregar a la comunidad información por parte del Servicio de Evaluación Ambiental, respecto al funcionamiento del Sistema de Evaluación de Impacto Ambiental (SEIA), sus etapas y el rol que cumple dentro del proceso de evaluación de proyectos. Asimismo, se busca explicar cómo se desarrolla la Participación Ciudadana (PAC), cuáles son los derechos de la ciudadanía en este contexto y de qué manera pueden presentar observaciones fundadas al proyecto evaluado. Por su parte el Titular del proyecto presentará las características de su iniciativa en evaluación ambiental. Las actividades serán las siguientes:

- **Sede del Agua Potable Rural (APR) sector rural de Canta Rana, Comuna de Bulnes, el martes 13 de octubre de 2026 a las 17:00 horas**. Ubicación en Google Maps: https://maps.app.goo.gl/nC4WdhzdzbPozwkc7
- **Sede de la Junta de Vecinos 4-R Tres Esquinas, sector Tres Esquinas, frente a la plaza de Tres Esquinas, en la intersección de calles Las Lilas con Calle la Unión, Comuna de Bulnes, el viernes 23 de octubre de 2026 a las 17:00 horas**. Ubicación en Google Maps: https://maps.app.goo.gl/vWfsgbK927xW26Mj9

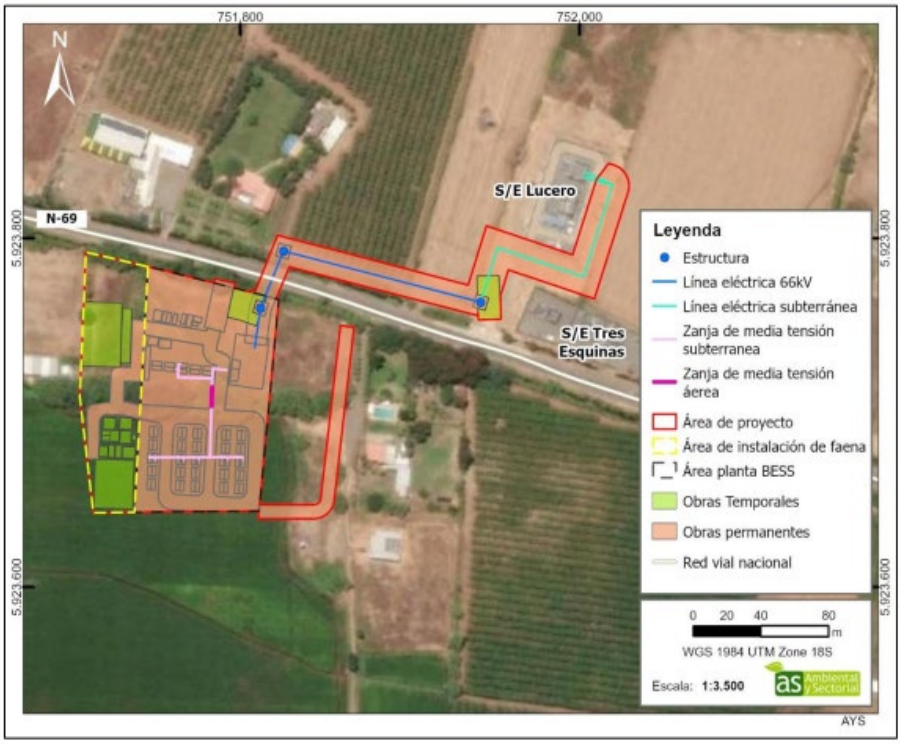

El proyecto consiste en la construcción y operación de una planta de almacenamiento de energía que opera mediante el uso de baterías el que se denomina BESS por sus siglas en inglés. Esta planta tendrá una capacidad de 50 MVA, con una energía nominal de la central BESS de 200 MWh (4 horas). Además, considera la construcción de una subestación elevadora, la que contendrá un transformador 33/66 kV de 50 MVA. Esta permitirá la conexión al Sistema Eléctrico Nacional (SEN) mediante la construcción de una línea en 66 kV a la Subestación Eléctrica S/E Lucero. La energía necesaria para el funcionamiento del sistema será obtenida del SEN mediante la conexión del Proyecto a S/E Lucero por una línea en 66 kV (de 340 metros de longitud, aproximadamente). El Proyecto se ubicará en la comuna de Bulnes, provincia de Ñuble, Región de Ñuble, con una **superficie de aproximada de 2,21 hectáreas**, considerando áreas de obras temporales y permanentes, camino de acceso y línea de alta tensión.

TRABAJANDO PARA USTED

Servicio de Evaluación Ambiental

INVITACIÓN

Proceso de participación ciudadana

Podrás realiza tus observaciones ciudadanas aquí entre el 08/10/2026 al 05/11/2026.

El plazo para presentar observaciones será entre el jueves 08 de octubre de 2026 al jueves 05 de noviembre de 2026, en el periodo de Participación Ciudadana la ciudadanía podrá acceder a la información del proceso de evaluación ambiental del proyecto y presentar sus observaciones ciudadanas.

Las observaciones ciudadanas son planteamientos, consultas e inquietudes de la ciudadanía sobre el proyecto en evaluación; su impacto ambiental, por ejemplo, a la salud de la población, flora, fauna, recursos hídricos, calidad del aire, medio humano**; entre otros temas.**

Las **personas naturales y organizaciones jurídicas (a través de sus representantes)** podrán presentar observación ciudadana por medio de **dos modalidades:**

De forma física: Por nuestra oficina de partes, ya sea por una ficha de Observación Ciudadana en papel, presentándolas ante la **Dirección Regional del SEA Ñuble, ubicada en calle Constitución #288, Chillán o de manera electrónica, ya sea por la oficina de partes electrónica en https://opv.sea.gob.cl/ (Se deben llenar los campos solicitados). O por medio de la aplicación de dispositivos celulares "SEA Móvil". También por internet, a través de la página web** www.sea.gob.cl con su clave única.

Si necesita más información respecto al proceso de Participación Ciudadana, comunícate con nosotros al **teléfono +56954175889, al correo francisco.jara@sea.Gob.cl o a www.sea.gob.cl/oficina-partes-virtual**