Registro de difusión realizado por redes sociales:

evaluacionambiental

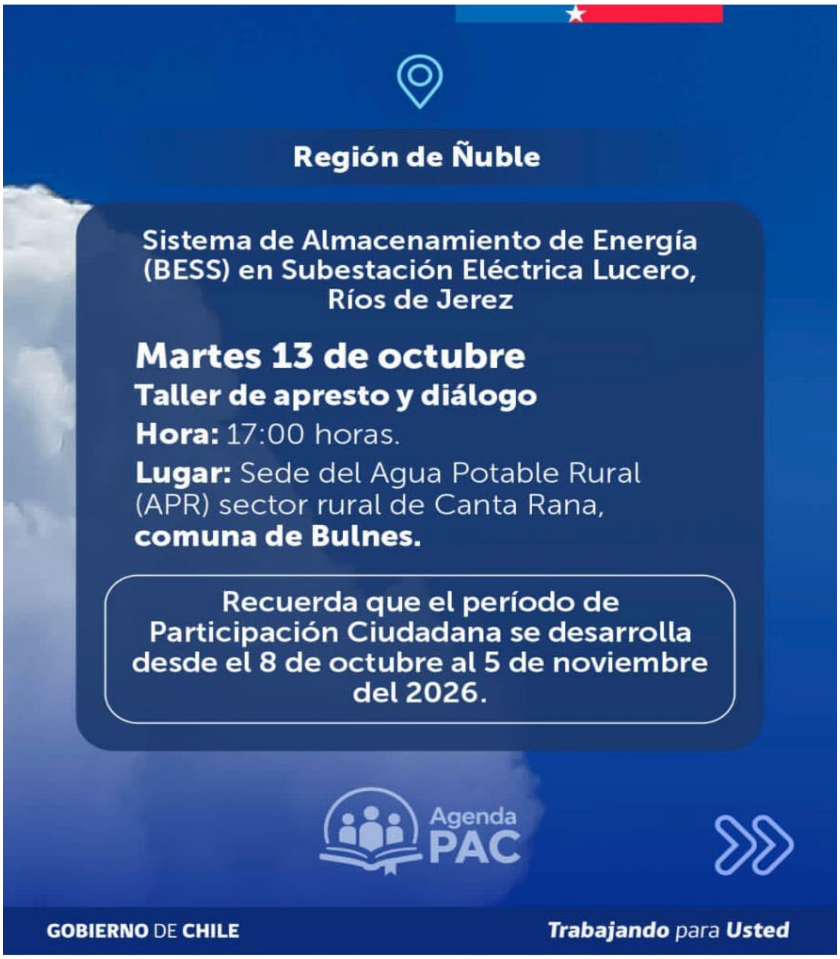

21 2 7

evaluacionambiental #AgendaPAC | 🌱 ¡Atención comunidad!

☝🏻👨🏻‍💻Conoce las jornadas de participación ciudadana que se realizarán entre el 13 y el 16 de octubre en las

☝🏻👨🏻‍💻Conoce las jornadas de participación ciudadana que se realizarán entre el 13 y el 16 de octubre en las regiones de Ñuble y Biobío.

✅ Revisa más detalles aquí: https://www.sea.gob.cl/participacion-ciudadana-y-consulta-indigena menos

9 de octubre

Anexo fotografías de la jornada de Participación Ciudadana




SEA
Dirección
Regional de
Ñuble






Dirección
Regional de
Ñuble




SEA
Dirección
Regional de
Ñuble




SEA
Dirección
Regional de
Ñuble


SEA
Dirección
Nuble


SEA



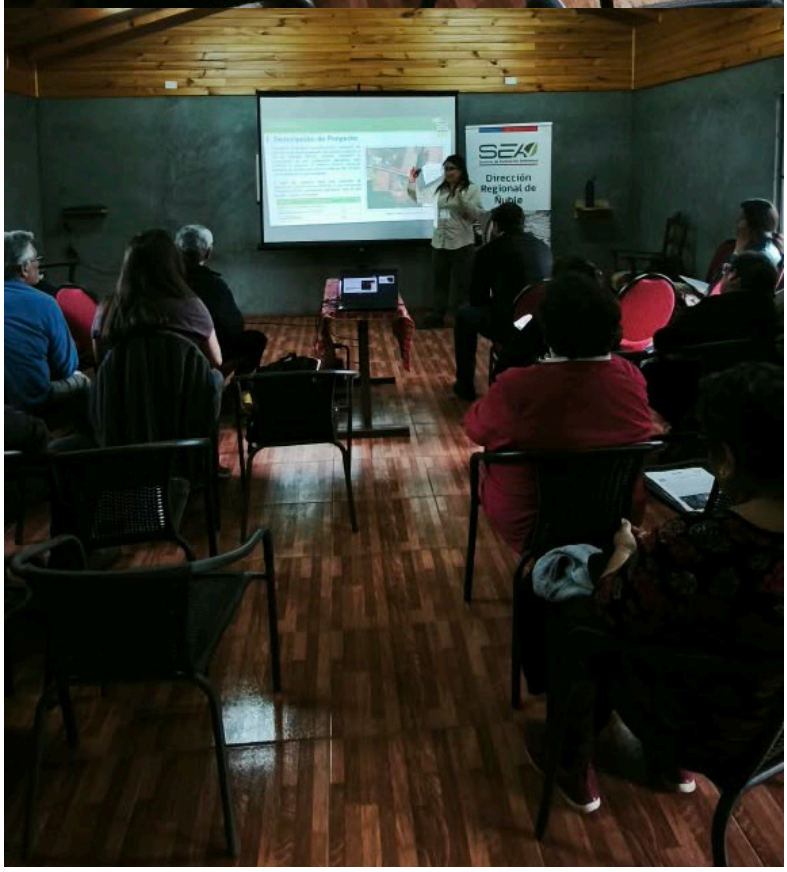
Dirección
Regional de
Ñuble



