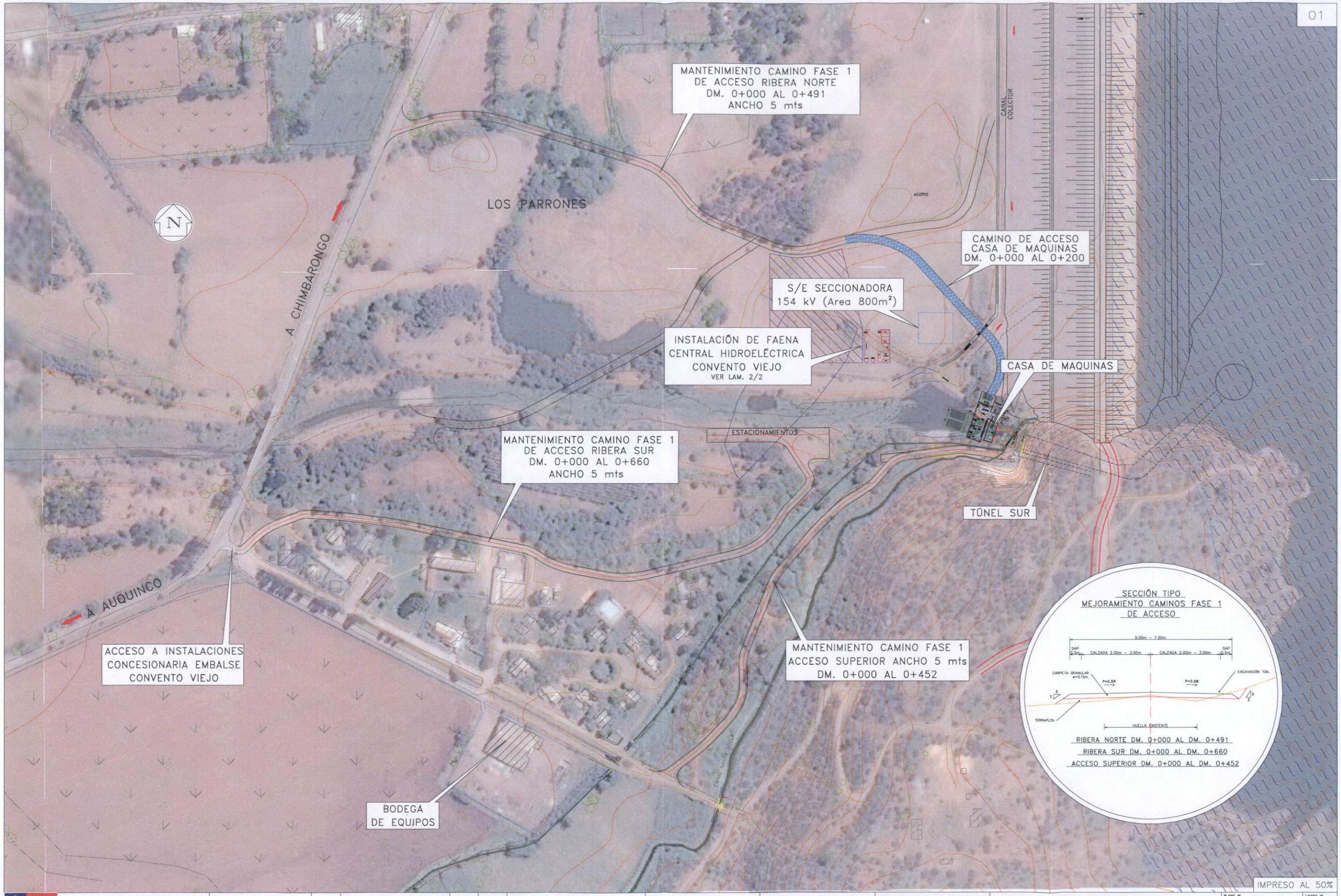

Coordinación de Concesiones de Obras Públicas Ministerio de Obras Públicas Gobierno de Chile	REPÚBLICA DE CHILE MINISTERIO DE OBRAS PÚBLICAS DIRECCIÓN GENERAL DE OBRAS PÚBLICAS COORDINACIÓN DE CONCESIONES DE OBRAS PUBLICAS	E. G. C. EJECUTO	O. D. B. APROBÓ	CONCESIONARIA CONVENTO VIEJO SOCIEDAD CONCESIONARIA CONVENTO VIEJO S.A.	SOCIEDAD CONCESIONARIA CONVENTO VIEJO S.A. REVISO RICARDO ASTABURUAGA G. APROBÓ OMAR DONOSO B.	APROBACIÓN PROYECTO MOP REVISO APROBÓ	DIRECCIÓN DE OBRAS HIDRÁULICAS DEPARTAMENTO DE CONSTRUCCIÓN REVISO APROBÓ	PROYECTO CENTRAL HIDROELÉCTRICA CONVENTO VIEJO CONTENIDO PLANTA UBICACIÓN INSTALACIÓN DE FAENA Y MEJORAMIENTO CAMINOS DE ACCESO RIBERA NORTE Y RIBERA SUR	PLANO Nº CV-CH-INS-001 FECHA REVISIÓN 27/11/2014	LAMINA Nº 1/2 REVISIÓN A

000008

02

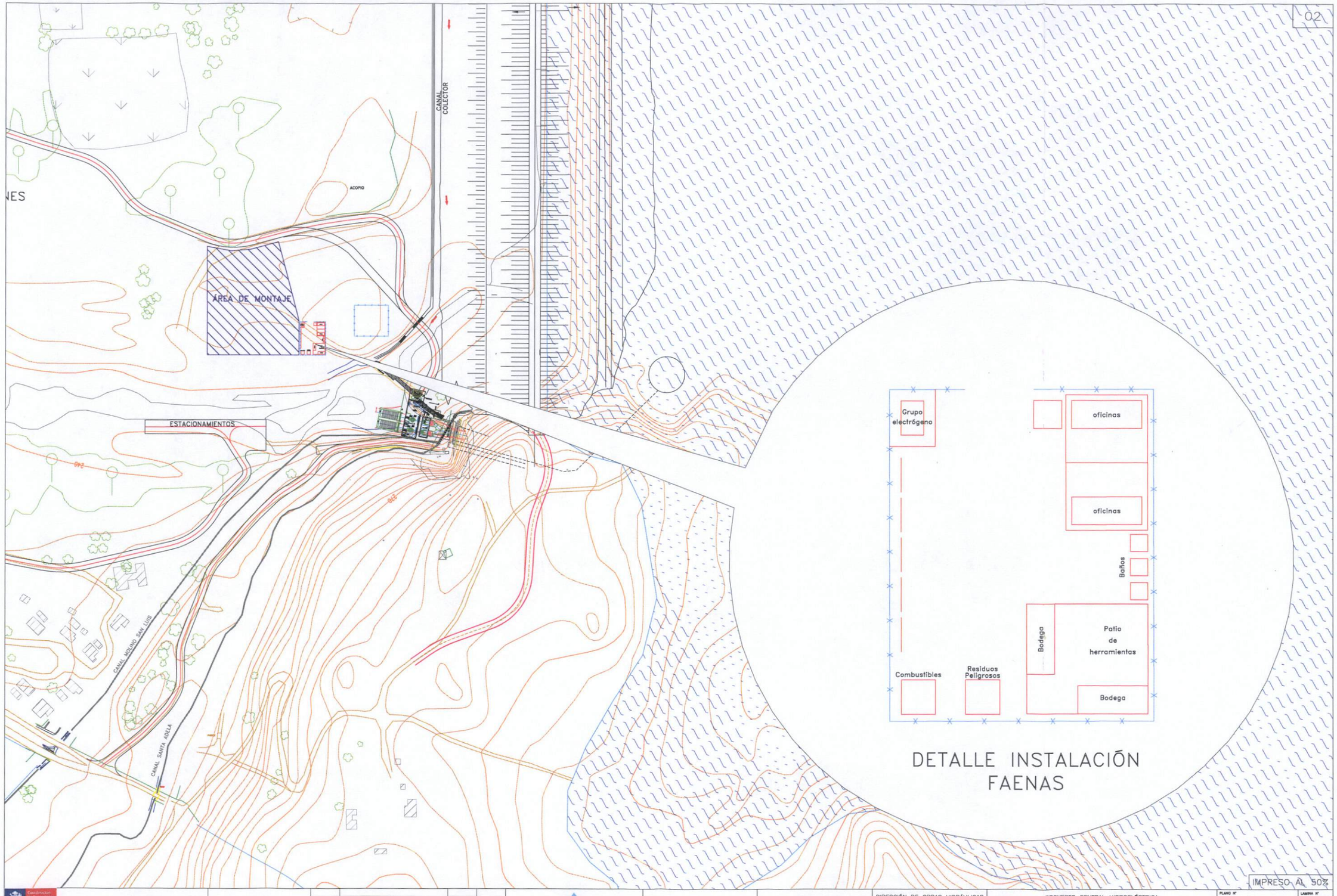

DETALLE INSTALACIÓN FAENAS

IMPRESO AL 50%

REPÚBLICA DE CHILE MINISTERIO DE OBRAS PÚBLICAS DIRECCIÓN GENERAL DE OBRAS PÚBLICAS COORDINACIÓN DE CONCESIONES DE OBRAS PUBLICAS	E. G. C. EJECUTO	D. O. B. APROBÓ	SOCIEDAD CONCESIONARIA CONVENTO VIEJO S.A.	SOCIEDAD CONCESIONARIA CONVENTO VIEJO S.A. REVISO RICARDO ASTABURUAGA G. APROBÓ OMAR DONOSO B.	APROBACIÓN PROYECTO MOP REVISO APROBÓ	DIRECCIÓN DE OBRAS HIDRÁULICAS DEPARTAMENTO DE CONSTRUCCIÓN REVISO APROBÓ	PROYECTO CENTRAL HIDROELÉCTRICA CONVENTO VIEJO CONTENIDO DETALLE INSTALACIÓN DE FAENAS	PLANO N° CV–CH–INS–002 FECHA REVISIÓN 27/11/2014	LAMINA N° 2/2 REVISIÓN A

Adj. CV-MOP-1140