Central Hidroléctrica Neltume
Galería de Prospecciones

Id	Nombre de tarea	Duración	Comienzo	Fin
0	GALERIA DE PROSPECCIONES (Gx)	559 días	jue 24-07-14	mar 02-02-16
1	**Adjudicación y Orden de Proceder**	0 días	lun 05-01-15	lun 05-01-15
2	**Trámites y Permisos previo construcción galería**	220 días	jue 24-07-14	sáb 28-02-15
3	Plan Comunicacional comunidades indígenas	92 días	lun 06-10-14	lun 05-01-15
4	Tramitación de Permisos (vialidad, PMF, SAG)	220 días	jue 24-07-14	sáb 28-02-15
5	**Obras Preliminares**	106 días	lun 05-01-15	lun 20-04-15
6	**Campamento Base (I.F.) Contratista**	51 días	lun 05-01-15	mar 24-02-15
7	Retiro de Vertebrados	8 días	lun 05-01-15	lun 12-01-15
8	Roce y Despeje	8 días	mar 13-01-15	mar 20-01-15
9	Instalacion de Faenas	35 días	mié 21-01-15	mar 24-02-15
10	**Habilitación de la Escombreras**	36 días	mar 13-01-15	mar 17-02-15
11	Retiro de Vertebrados	8 días	mar 13-01-15	mar 20-01-15
12	Roce y Despeje	8 días	mié 21-01-15	mié 28-01-15
13	Habilitación Escombrera	20 días	jue 29-01-15	mar 17-02-15
14	**Polvorin**	52 días	lun 05-01-15	mié 25-02-15
15	Proyecto camino Polvorin	15 días	lun 05-01-15	lun 19-01-15
16	Retiro de Vertebrados	8 días	mié 21-01-15	mié 28-01-15
17	Roce y Despeje	8 días	jue 29-01-15	jue 05-02-15
18	Habilitación Polvorin	20 días	vie 06-02-15	mié 25-02-15
19	**Mejoramiento camino a Escombrera y Ramales Chan Chan - Polvorin.**	60 días	jue 05-02-15	dom 05-04-15
20	**Reforzamiento Puente Chan Chan**	75 días	jue 05-02-15	lun 20-04-15
21	Proyecto Ingeniería Puente	20 días	jue 05-02-15	mar 24-02-15
22	Ejecución Reforzamiento	55 días	mié 25-02-15	lun 20-04-15
23	**Obras Definitivas**	288 días	mar 21-04-15	mar 02-02-16
24	**Obras Exteriores Portal Galeria**	60 días	mar 21-04-15	vie 19-06-15
25	Retiro de Vertebrados	10 días	mar 21-04-15	jue 30-04-15
26	Roce y Despeje	10 días	vie 01-05-15	dom 10-05-15
27	Inicio Obras Portal	40 días	lun 11-05-15	vie 19-06-15
28	**Obras Subterráneas Galeria**	200 días	vie 19-06-15	lun 04-01-16
29	Desarme de instalaciones y restauración ambiental	30 días	lun 04-01-16	mar 02-02-16

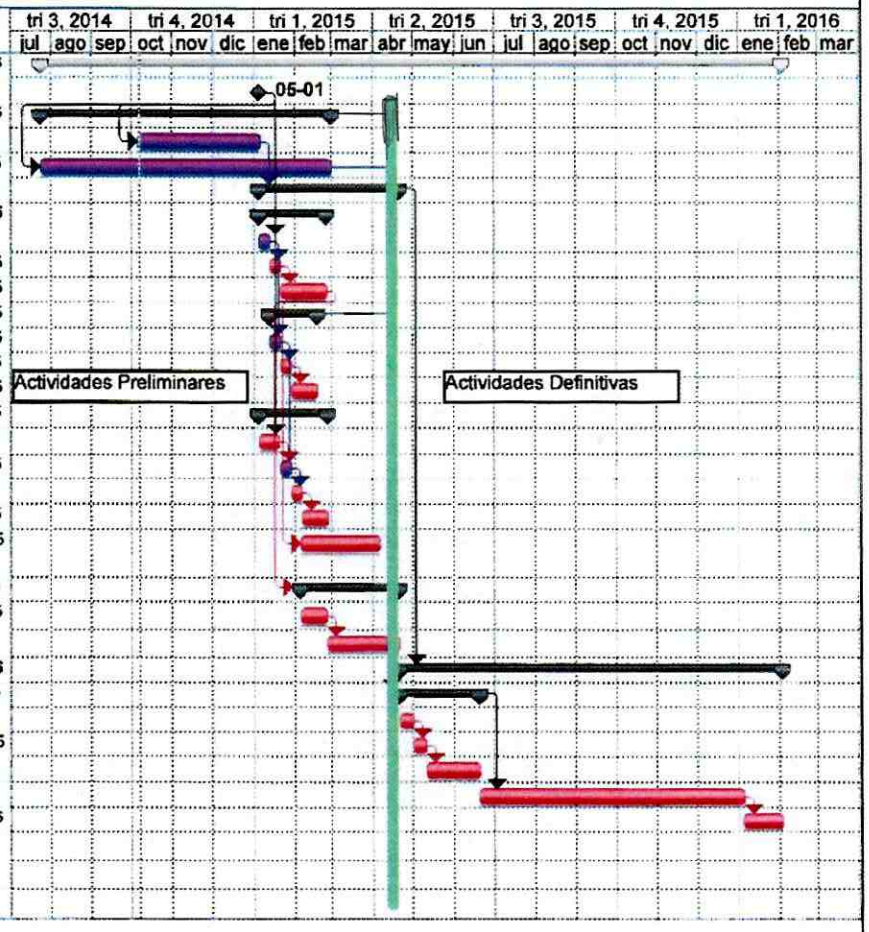

Act. No Criticas

Ruta Crítica

000011