Servicio de Evaluación Ambiental

ACTA DE TERRENO

Proceso de Revisión RCA N°67/2004 EIA del Proyecto "Convento Viejo Etapa II" cuyo titular es Ministerio de Obras Públicas. Artículo 25 Quinquies de la Ley N°19.300, interpuesto por la I. Municipalidad de Pichilemu

Nombre del Proyecto		**"Convento Viejo Etapa II", cuyo titular es Ministerio de Obras Públicas**			
Fecha	**26-03-2024**	**Comuna**	**Pichilemu**	**Localidad**	**Pichilemu**
Región		**Libertador General Bernardo O'Higgins**			

Objetivo de la Actividad: JUNTA DE VECINOS CAHUIL N° 3 Y SALIDA A TERRENO SECTOR CAHUIL

Antecedentes / Acuerdos

Siendo las 10:00 hrs. del 26 de marzo de 2024, en dependencias del Departamento de Medio Ambiente de la I. Municipalidad de Pichilemu, se da comienzo a la primera reunión de coordinación entre los funcionarios de dicha Municipalidad y funcionarios del Servicio de Evaluación Ambiental, abordando como tema principal las futuras actividades del proceso de información pública, del Proceso de Revisión de RCA denominado "Revisión de RCA N° 067/2004, del Estudio de Impacto Ambiental Convento Viejo Etapa II y otras, presentada por la Ilustre Municipalidad de Pichilemu" cuyo titular es el Ministerio de Obras Públicas (Art. 25 quinquies de la Ley 19.300), se coordina la actividad del día, de carácter informativa a realizarse en la Junta de Vecinos N° 3 de Cahuil.

A la reunión asistieron 15 personas representando a vecinos del Sector, quienes ejercen los oficios de salineros, pescadores y boteros, entre otros. Los temas abordados fueron:

1) Presentación sobre el Servicio de Evaluación Ambiental
2) Contextualización Proceso de Revisión de Resolución de Calificación Ambiental
3) Etapas del Proceso e hitos del Proceso llevado a cabo.
4) Ronda de consultas abiertas.

La Exposición estuvo a cargo de Antonio González Soto, encargado del Departamento de Participación Ciudadana y Medio Humano, Nadia Alí Rodríguez, abogada, asesora jurídica y Erwin Gajardo Pizarro, Encargado Jurídico Regional, todos pertenecientes a la Dirección Regional del Servicio de Evaluación Ambiental región de O'Higgins.

Los asistentes escucharon muy interesados e informaron que ellos poseen documentos, relatos, registros fotográficos y audiovisuales para poder agregar al expediente y hacer llegar al SEA para un mejor análisis, durante el proceso de información pública.

Se pone término a la reunión a las 11:30 hrs.

Comienza el recorrido por los funcionarios del Servicio de Evaluación Ambiental, región de O'Higgins en compañía de la funcionaria Municipal Sra. Loreto Puebla Muñoz, por distintos sectores de la Laguna Cahuil, Barancas y alrededores, para recopilar datos de posibles lugares a considerar para las reuniones del proceso de información pública.

En el sector de Salinas de Cahuil, se informó a Don Eugenio, de oficio Salinero, quien accedió a explicarnos el proceso y conocer sus cuarteles de extracción de sal.

Documento Digital N°: 202406**10647** – Fecha: 08/04/2024

Para validar las firmas de este documento usted debe ingresar a la siguiente url

http://validador.sea.gob.cl/validar/E05CA40C-2ED6-4F47-A665-B4304E4F2A58

Servicio de Evaluación Ambiental

ACTA DE TERRENO

Proceso de Revisión RCA N°67/2004 EIA del Proyecto "Convento Viejo Etapa II" cuyo titular es Ministerio de Obras Públicas. Artículo 25 Quinquies de la Ley N°19.300, interpuesto por la I. Municipalidad de Pichilemu

Nombre del Proyecto	**"Convento Viejo Etapa II", cuyo titular es Ministerio de Obras Públicas**				
Fecha	**26-03-2024**	**Comuna**	**Pichilemu**	**Localidad**	**Pichilemu**
Región	**Libertador General Bernardo O'Higgins**				
Objetivo de la Actividad:	INFORMACIÓN SOBRE PROCESO DE INFORMACIÓN PÚBLICA.				
Antecedentes / Acuerdos					

También se entrevistó a don Luis Urzúa Cornejo, de oficio salinero por más de 50 años en el sector, quien indica las dificultades actuales de su actividad y estado de los cuarteles salineros.

Se realizan vuelos de Dron, en sector salinas y sector Laguna Cáhuil, sector desembocadura, libre de toda avifauna, con el objetivo de tomar imágenes aéreas, del estado actual del sector, aeronave registro SEA N°1600004797, operado por Ermin Cajardo Pizarro, operador con credencial de vuelo N°1929.

Se pone fin a la actividad a las 13:30 horas.

Servicio de Evaluación Ambiental

Revisión de RCA N°67/2004 del EIA denominado "Convento Viejo Etapa II", Artículo 25 Quinquies de la Ley N°19.300, interpuesto por la I. Municipalidad de Pichilemu

Lista de Asistentes a la actividad

Nombre	Teléfono	Correo Electrónico	Firma
Teresita Drago	[redacted]	[redacted]	
Elsa Parez	[redacted]	[redacted]	
Miriam Alarcón Le.	[redacted]	[redacted]	
Jaime Drago	[redacted]	[redacted]	
Luis Polancor	[redacted]		
Sergio Lizandu	[redacted]	[redacted]	
Marleme Perez	[redacted]	[redacted]	
Gloria Guerrado	[redacted]	GMAIL.COM	
Daniel Llanca	[redacted]	[redacted]	
Luis Carvajal	[redacted]	[redacted]	
JOSE PIÑA		SALINERO	JOSE
SERGIO REYES A.	[redacted]	SALINERO	
Armando García	[redacted]	[redacted]	
Ricardo Martínez Y	[redacted]	[redacted]	
Loreto Puebla Muñoz	[redacted]	[redacted]	
NADIA ALÍ RODRÍGUEZ		nadia.ali@sea.gob.cl	NadiaAlíR.
Erwin Gajardo P.		erwin.gajardo@sea.gob.cl	
Antonio Gonzalez		agonzalez.6@sea.gob.cl	

Acta elaborada por	Firma
NADIA ALÍ RODRÍGUEZ	NadiaAlíR.

Anexo Acta de Terreno Proceso de Revisión de RCA N°067/2004 del EIA del Proyecto "Convento Viejo Etapa II" por Ilustre Municipalidad de Pichilemu.

Siendo las 12:00 horas aproximadamente, del 26 de marzo de 2024, se comienza a realizar un vuelo de Dron, operado por Erwin Gajardo Pizarro, funcionario del Servicio de Evaluación Ambiental, por distintos sectores de la Laguna Cahuil, Barrancas y alrededores, de la comuna de Pichilemu, para recopilar datos de posibles lugares a considerar para las reuniones del proceso de información pública por el Proceso de Revisión de RCA N°067/2004 del EIA del Proyecto "Convento Viejo Etapa II", interpuesto por la Ilustre Municipalidad de Pichilemu.

Sector salinas

Imagen N°1.



Imagen aérea, sector las salinas de Cáhuil, ribera norte. Se aprecia producción de algunos cuarteles en buenas condiciones, otros sin uso reciente.

Imagen N°2



Imagen aérea, Salinas ribera norte. Se aprecia un alto nivel de las aguas de la laguna, se evidencia desnivel en referencia con las aguas en los cuarteles de las salinas.

Imagen N°3



Imagen aérea, sector Salinas trabajadas por don Luis Urzúa Cornejo, se aprecia alto nivel de las aguas de la laguna con mayor detalle.

Imagen N°4



Imagen aérea, pretil o contorno de salinas, se aprecia filtraciones de agua desde la laguna hacia el interior de la presa y posterior cuartel de las salinas.

Imagen N°5



Imagen Aérea de Cuarteles salineros ribera sur de la laguna, se encuentran mayoritariamente en abandono.

Imagen N°6

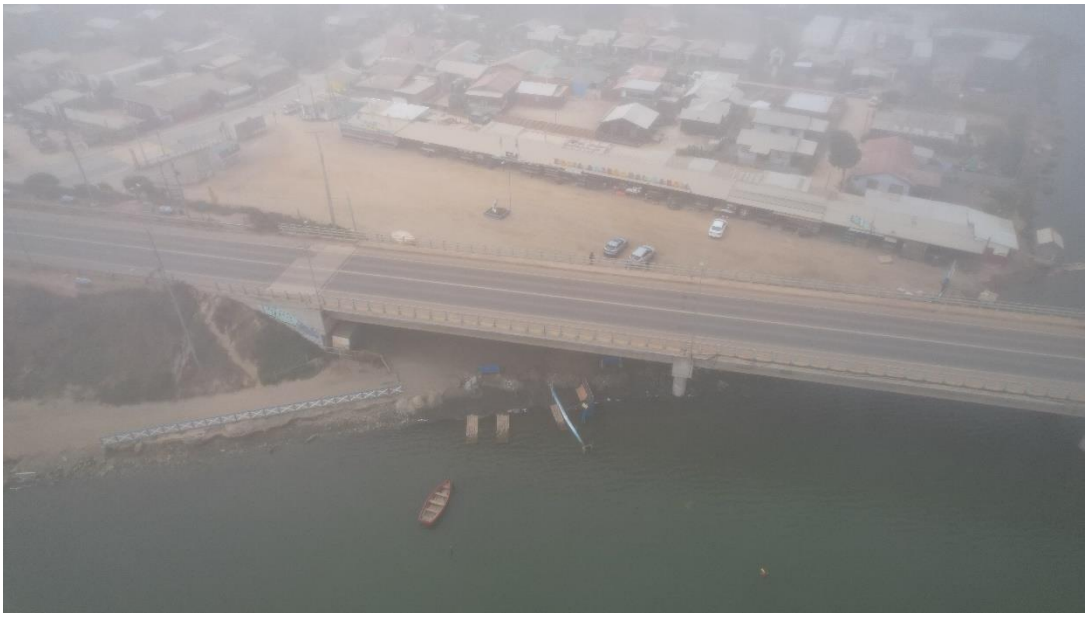

Imagen aérea, sector puente de la laguna de Cáhuil, ruta I-500, se evidencia actividades recreacionales, actividades de pesca, cultivo de ostras y existencia de un sumidero que desemboca directamente en la laguna.

Imagen N°7



Imagen ampliada de sumidero de la laguna de Cáhuil.

Se deja constancia que el vuelo fue realizado, bajo las normas de seguridad y con aeronave registro SEA N°1600004797, operado por Erwin Gajardo Pizarro, operador con credencial de vuelo N°1929.

Firmado Digitalmente por Erwin William Gajardo Pizarro
Fecha: 08-04-2024 16:56:20:909 UTC -04:00
Razón: Firma realizada por el sistema SGC
Lugar: SGC

Firmado Digitalmente por Nadia Alejandra Alí Rodríguez
Fecha: 08-04-2024 16:57:02:896 UTC -04:00
Razón: Firma realizada por el sistema SGC
Lugar: SGC

Firmado Digitalmente por Pedro Pablo Miranda Acevedo
Fecha: 08-04-2024 18:18:46:580 UTC -04:00
Razón: Firma Electrónica Avanzada
Lugar: SGC