SOCIEDAD CONCESIONARIA RUTA 5

TALCA -CHILLÁN S.A. (SURVÍAS)

ESTUDIO DE IMPACTO AMBIENTAL CONSTRUCCIÓN DE NUEVOS PUENTES EN LOS SUBSECTORES C Y D DEL SECTOR 1-RUTA 5 SUR, CONCESIÓN RUTA 5 TRAMO TALCA – CHILLÁN

ANEXO 3-6 – FLORA Y VEGETACIÓN

0	12.07.2024	REVISIÓN CLIENTE	MFG	OAY	PQR	
Rev.	Fecha	EMITIDO PARA	PREPARÓ	REVISÓ	APROBÓ	SURVÍAS
			P-103050			RECIBIDO
N° Documento		103050-ANX-AMB-003-6-R0				0

ÍNDICE DE ANEXOS

ANEXO 3-6 – FLORA Y VEGETACIÓN 3

3.6.1 Estaciones de muestreos para las campañas de terreno 3

3.6.2 COT 9

3.6.3 Cartografías 25

3.6.4 Estructura fitosociológica de la unidad Bosque de alóctonas asilvestradas 38

3.6.5 Estructura fitosociológica de la unidad Bosque nativo 42

3.6.6 Estructura fitosociológica de la unidad Matorral 43

3.6.7 Estructura fitosociológica de la unidad Matorral arborescente 46

3.6.8 Estructura fitosociológica de la unidad Vegetación ribereña 50

3.6.9 Estructura fitosociológica de la unidad Pradera 60

3.6.10 Flora registrada en cada puente y campaña estacional 67

ANEXO 3-6 – FLORA Y VEGETACIÓN

3.6.1 ESTACIONES DE MUESTREOS PARA LAS CAMPAÑAS DE TERRENO

Tabla 1: Estaciones de muestreo para la 1° campaña de primavera (2022) ejecutadas en el AI del Proyecto

ID Estación FyV	UTM Este	UTM Norte	msnm
9	800.488	6.040.944	187
10	804.204	6.026.108	107
11	804.006	6.025.622	111
12	795.112	6.010.695	145
13	788.796	6.001.424	142
14	787.818	5.998.370	151
15	787.057	5.995.667	161
16	784.793	5.977.855	174
17	773.666	5.964.866	151
18	773.671	5.965.065	170
19	769.502	5.961.101	154
20	769.596	5.961.184	154
21	769.617	5.961.177	159
22	769.589	5.961.104	167
23	767.149	5.958.527	163
24	767.027	5.958.495	151
25	765.440	5.956.196	148
26	765.487	5.956.207	147
27	765.401	5.956.112	143
28	749.208	5.941.422	53
29	749.137	5.941.321	59
30	749.097	5.941.268	60
31	749.267	5.941.240	66

Fuente: ENVIS, 2022.

Tabla 2: Estaciones de muestreo para la 2° campaña de verano (2023) ejecutadas en el AI del Proyecto

ID Estación FyV	UTM Este	UTM Norte	msnm
2	800.485	6.040.969	137
3	800.492	6.040.931	123
4	804.084	6.026.191	110
5	804.171	6.025.911	132
6	804.101	6.025.868	131
7	804.210	6.026.114	137
8	804.181	6.025.566	143
9	795.190	6.010.671	135
10	795.216	6.010.639	137
11	795.109	6.010.756	136
12	795.036	6.010.662	143
13	788.790	6.001.601	148
14	788.804	6.001.599	148
15	788.796	6.001.597	148
16	788.981	6.001.679	151
17	788.847	6.001.500	150
18	784.722	5.977.710	169
19	784.706	5.977.693	173
20	773.700	5.965.016	177
21	773.639	5.964.779	178
22	773.672	5.964.846	179
23	773.698	5.964.910	177
24	769.594	5.961.185	172
25	769.675	5.961.247	165
26	769.609	5.961.167	163
27	769.597	5.961.090	169
28	769.726	5.961.044	164
29	769.886	5.961.107	162
30	769.782	5.961.077	162
31	787.843	5.998.396	154
32	787.821	5.998.356	155

ID Estación FyV	UTM Este	UTM Norte	msnm
33	787.819	5.998.361	152
34	787.047	5.995.668	157
35	787.051	5.995.619	158
36	787.006	5.995.526	157
37	749.311	5.941.227	79
38	749.330	5.941.268	87
39	749.229	5.941.192	85
40	749.221	5.941.197	78
41	749.306	5.941.185	78
42	749.299	5.941.207	75
43	749.212	5.941.140	82
44	749.141	5.941.083	79
45	749.054	5.941.262	68
46	767.181	5.958.445	163
47	767.184	5.958.513	160
48	767.196	5.958.570	157
49	767.158	5.958.587	155
50	767.113	5.958.522	153
51	765.400	5.956.148	147
52	765.387	5.956.125	147
53	765.435	5.956.132	148
54	765.492	5.956.204	147
55	787.032	5.995.409	177
56	788.846	6.001.444	161
57	788.833	6.001.427	162

Fuente: ENVIS, 2022.

Tabla 3: Estaciones de muestreo para la 3° campaña de otoño (2023) ejecutadas en el AI del Proyecto

ID Estación FyV	UTM Este	UTM Norte	msnm
1	800.491	6.040.934	141
2	800.499	6.041.019	124

ID Estación FyV	UTM Este	UTM Norte	msnm
3	800.503	6.040.975	123
4	804.205	6.026.102	174
5	804.122	6.026.126	150
6	804.102	6.026.204	150
7	804.105	6.025.867	165
8	804.211	6.025.914	154
9	804.198	6.025.883	154
10	804.177	6.025.913	154
11	795.185	6.010.671	152
12	795.193	6.010.622	150
13	795.102	6.010.756	150
14	795.041	6.010.669	154
15	789.028	6.001.617	163
16	788.982	6.001.534	162
17	788.896	6.001.513	158
18	788.847	6.001.509	177
19	788.832	6.001.476	179
20	788.880	6.001.548	179
21	787.646	5.998.197	164
22	787.756	5.998.221	181
23	787.764	5.998.325	164
24	787.797	5.998.365	185
26	787.851	5.998.434	180
27	787.045	5.995.605	184

ID Estación FyV	UTM Este	UTM Norte	msnm
28	787.020	5.995.518	179
29	787.011	5.995.523	179
30	787.082	5.995.604	168
31	787.032	5.995.405	173
32	784.737	5.977.853	182
33	784.809	5.977.724	182
34	784.753	5.977.693	202
35	765.401	5.956.091	161
36	765.388	5.956.115	148
37	765.404	5.956.145	163
38	765.441	5.956.128	158
39	749.246	5.941.251	98
40	749.320	5.941.275	107
41	749.334	5.941.320	80
42	749.302	5.941.369	80
43	749.450	5.941.283	80
44	749.407	5.941.242	80
45	749.144	5.941.099	104
46	749.244	5.941.099	80
47	749.214	5.941.133	80
48	749.267	5.941.217	94
49	749.048	5.941.245	96
51	767.178	5.958.453	170
52	767.199	5.958.571	167

ID Estación FyV	UTM Este	UTM Norte	msnm
53	767.134	5.958.500	169
54	767.114	5.958.520	168
55	767.109	5.958.551	157
56	769.661	5.961.154	188
57	769.629	5.961.166	181
58	773.691	5.964.918	195
59	773.610	5.964.956	184
60	773.653	5.964.997	193

Fuente: ENVIS, 2023.

Tabla 4: Parcelas de inventario ejecutadas en el AI del Proyecto

ID Parcela inventario	UTM Este	UTM Norte	msnm
1 PI	749.258	5.941.265	75
2 PI	749.301	5.941.192	78
3 PI	765.432	5.956.110	146
4 PI	765.378	5.956.125	147
5 PI	767.046	5.958.502	156
6 PI	769.581	5.961.199	165
7 PI	769.666	5.961.162	167
8 PI	773.603	5.965.080	183
9 PI	773.697	5.964.873	185
10 PI	784.754	5.977.667	182
11 PI	787.025	5.995.548	167

ID Parcela inventario	UTM Este	UTM Norte	msnm
12 PI	787.055	5.995.485	169
13 PI	787.838	5.998.373	164
14 PI	788.903	6.001.514	158
15 PI	795.351	6.010.730	151
16 PI	804.182	6.026.110	152
17 PI	800.452	6.040.909	122
19 PI	788.904	6.001.583	149
20 PI	749.213	5.941.213	65
21 PI	749.266	5.941.255	66
23 PI	804.206	6.026.005	160
24 PI	795.336	6.010.779	152
25 PI	800.490	6.040.963	120
26 PI	804.244	6.026.100	152

Fuente: ENVIS, 2023.

3.6.2 COT

Tabla 5: Código de Especies Dominantes para las UH en el AI del Proyecto

Especie	Tipo Biológico	Código		*Especie*	Tipo Biológico	Código
Acacia dealbata	Arbóreo	AD		*Cyperus eragrostis*	Herbácea	ce
Acacia melanoxylon	Arbóreo	AM		*Dactylis glomerata*	Herbácea	dg
Alnus glutinosa	Arbóreo	AG		*Dipsacus sp.*	Herbácea	ds
Aristotelia chilensis	Arbóreo	ACH		*Echium vulgare*	Herbácea	ev
Crinodendron patagua	Arbóreo	CP		*Eleocharis macrostachya*	Herbácea	em
Eucalyptus sp.	Arbóreo	ES		*Equisetum pyramidale*	Herbácea	ep
Juglans regia	Arbóreo	JR		*Erythranthe glabrata*	Herbácea	eg
Luma chequen	Arbóreo	LC		*Eschscholzia californica*	Herbácea	ec

Especie	Tipo Biológico	Código		*Especie*	Tipo Biológico	Código
Maytenus boaria	Arbóreo	MB		*Foeniculum vulgare*	Herbácea	fv
Myrceugenia exsucca	Arbóreo	ME		*Fumaria capreolata*	Herbácea	fc
Peumus boldus	Arbóreo	PB		*Galega officinalis*	Herbácea	go
Pinus radiata	Arbóreo	PR		*Galium aparine*	Herbácea	ga
Populus sp.	Arbóreo	PS		*Hordeum murinum*	Herbácea	hm
Prunus sp.	Arbóreo	PSP		*Hydrocotyle ranunculoides*	Herbácea	hra
Quillaja saponaria	Arbóreo	QS		*Hypericum perforatum*	Herbácea	hp
Robinia pseudoacacia	Arbóreo	RP		*Hypochaeris radicata*	Herbácea	hr
Salix babilonica	Arbóreo	SB		*Juncus effusus*	Herbácea	je
Salix humboldtiana	Arbóreo	SH		*Lactuca serriola*	Herbácea	ls
Salix viminalis	Arbóreo	SV		*Lapsana communis*	Herbácea	lc
Baccharis salicifolia	Arbustivo	Bs		*Leontodon saxatilis*	Herbácea	lsa
Calystegia sepium	Arbustivo	Cs		*Lolium perenne*	Herbácea	lpe
Cestrum parqui	Arbustivo	Cp		*Lotus corniculatus*	Herbácea	lco
Muehlenbeckia hastulata	Arbustivo	Mh		*Ludwigia peploides*	Herbácea	lp
Otholobium glandulosum	Arbustivo	Og		*Marrubium vulgare*	Herbácea	mv
Rubus constrictus	Arbustivo	Rc		*Phalaris aquatica*	Herbácea	paq
Salix caprea	Arbustivo	Sc		*Poa annua*	Herbácea	pa
Teline monspessulana	Arbustivo	Tm		*Polygonum persicaria*	Herbácea	pp
Tessaria absinthioides	Arbustivo	Ta		*Raphanus sativus*	Herbácea	rs
Vitis vinifera	Arbustivo	Vv		*Rapistrum rugosum*	Herbácea	rr
Aira caryophyllea	Herbácea	ac		*Rumex acetocella*	Herbácea	ra
Alisma plantago-aquatica	Herbácea	ap		*Rumex conglomeratus*	Herbácea	rc
Avena barbata	Herbácea	ab		*Schoenoplectus californicus*	Herbácea	sc
Avena fatua	Herbácea	af		*Taraxacum officinale*	Herbácea	to
Avena sativa	Herbácea	as		*Tolpis barbata*	Herbácea	tb
Briza maxima	Herbácea	bm		*Triticum aestivum*	Herbácea	ta
Carduus pycnocephalus	Herbácea	cp		*Verbascum thapsus*	Herbácea	vt
Cichorium intybus	Herbácea	ci		*Verbascum virgatum*	Herbácea	vv
Circium vulgare	Herbácea	cv		*Verbena litoralis*	Herbácea	vl
Conium maculatum	Herbácea	cm		*Veronica anagallis-aquatica*	Herbácea	va
Convolvulus arvensis	Herbácea	ca		*Vicia sativa*	Herbácea	vs

Fuente: ENVIS, 2022.

Tabla 6: Detalle de UH y UV e n el AI del Proyecto

ID COT	UH	*UV*	ED	Estratos	Cobertura	Sup (ha)
1	Agrícola	--	--	--	--	1,03
2	Infraestructura	--	--	--	--	0,57
3	Agrícola	--	--	--	--	0,46
4	Matorral	--	Rc-vs-go-hm-pa-cm-rc	LB4_3-H4_3_2	7-2	0,07
5	Matorral	*De Rubus sp. y Muehlenbeckia hastulata*	Rc-Mh	LB4_3	7	0,12
6	Agrícola	--	--	--	--	0,93
7	Bosque de alóctonas asilvestradas	*De Acacia dealbata con Eucalyptus sp.*	AD-SB-go-ga-cs-rr-vs-ap-je	LA4_3-H4_3_2	3-4	0,52
8	Vivienda	--	--	--	--	0,81
9	Pradera	--	go-je-pp-lp-Rc	H3_2_1-LB3_2	4-2	0,11
10	Camino	--	--	--	--	0,18
11	Agrícola	--	--	--	--	0,80
12	Infraestructura	--	--	--	--	0,99
13	Agrícola	*De Corylus avellana*	--	--	--	2,52
14	Matorral	*De Acacia dealbata*	Rc-AD-rr-cv-cp-ca	LB4-3-LA3_2-H3_2	2-6-4	0,11
15	Cuerpo de agua	--	--	--	--	0,39
16	Agrícola	*De Corylus avellana*	--	--	--	2,61
17	Pradera	--	go-rr-af-cm	H3_2_1	5	0,21
18	Agrícola	--	--	--	--	0,45
19	Cortina arbórea	*De Acacia dealbata*	AD-Rc	LA3-LB4_3	3-6	0,09
20	Agrícola	*De Corylus avellana*	--	--	--	1,37
21	Agrícola	*De Corylus avellana*	--	--	--	1,40
22	Infraestructura	--	--	--	--	0,68

ID COT	UH	*UV*	ED	Estratos	Cobertura	Sup (ha)
23	Vegetación ribereña	--	AD-go-ga-cs-rr-vs-ap-je	LA4_3-H4_3_2	5-4	0,25
24	Vegetación ribereña	--	go-ga-cs-rr-vs-ap-je-AD	H4_3_2-LA1	4-1	0,21
25	Cuerpo de agua	--	--	--	--	0,37
26	Matorral	*De Acacia dealbata*	Rc-Mh-AD-af-go-ca-cp	LB4_3-LA2-H3_2	2-6-3	0,10
27	Cortina arbórea	*De Acacia dealbata*	AD-MB-Rc-Vv	LA2-LB4_3	3-6	0,12
28	Infraestructura	--	--	--	--	1,99
29	Infraestructura	--	--	--	--	0,14
30	Pradera	--	af-cm-cv-rr-bm-dg-ac	H3_2_1	6	0,33
31	Infraestructura	--	--	--	--	1,67
32	Pradera	--	cm-pa-af-ev-hm	H4_3_2	6	0,11
33	Bosque de alóctonas asilvestradas	*De Populus alba con Salix humboldtiana y Salix caprea*	PS-SB-AD-JR-Sc-Vv-PSP-Rc-ga-hm-mv-fc-dg	LA5_4_3-LB4_3-H3_2_1	6-4-4	0,70
34	Cuerpo de agua	--	--	--	--	0,11
35	Pradera	--	af-cm-go-lpe-cv-rr-bm-dg-ac-ca	H4_3_2	7	1,16
36	Agrícola	--	--	--	--	0,55
37	Infraestructura	--	--	--	--	0,60
38	Vivienda	--	--	--	--	0,07
39	Infraestructura	--	--	--	--	0,03
40	Vivienda	--	--	--	--	0,20
41	Agrícola	--	--	--	--	2,53
42	Bosque de alóctonas asilvestradas	*De Acacia dealbata*	AD-PS-rr-ca-lpe-as-cm-pa-ci-vs-ac	LA5_4_3-H3_2_1	5-4	0,44
43	Vivienda	--	--	--	--	0,19
44	Agrícola	--	--	--	--	0,03
45	Agrícola	--	--	--	--	1,20

ID COT	UH	*UV*	ED	Estratos	Cobertura	Sup (ha)
46	Cortina arbórea	*De Salix caprea*	Sc	LB5_4	7	0,08
47	Pradera	--	cm-go-pa-paq-sc-ce-loc-ep-Rc	H3_2_1-LB4_3	6-1	1,04
48	Camino	--	--	--	--	0,14
49	Matorral arborescente	*De Rubus sp. con Salix sp.*	Rc-Sc-pa-ca-vs-fv-ci-je-AD-SB	LB4_3-H3_2_1-LA2	6-3-1	0,18
50	Infraestructura	--	--	--	--	0,23
51	Infraestructura	--	--	--	--	0,74
52	Pradera	--	cm-go-pa-paq-je-ce-rc-rr-Rc-Cs	H3_2_1-LB4_3	6-1	0,08
53	Camino	--	--	--	--	0,03
54	Cortina arbórea	*De Populus sp. con Salix sp.*	AD-Sc	LA2-LB4	7	0,07
55	Camino	--	--	--	--	0,19
56	Bosque de alóctonas asilvestradas	*De Populus sp., Salix babylonica y Salix caprea*	SB-AD-PS-PR-Rc-cm-rs-as	LA5_4_3-LB4_3-H3_2_1	5-3-3	0,52
57	Vivienda	--	--	--	--	1,58
58	Pradera	--	cm-go-pa-paq-je-ce-rc-rr-Rc-Cs	H3_2_1-LB4_3	6-1	2,60
59	Matorral	--	Rc-SV-vs-go-cm-ec-lp-pa-vv	LB5_4-LA1-H3_2	6-1-4	0,09
60	Infraestructura	--	--	--	--	0,28
61	Matorral	--	Rc-rr-ls	LB4_3-H3_2	6-3	0,13
62	Pradera	--	af-ac-as-cm-rr-ev	H3_2_1	6	0,45
63	Agrícola	--	--	--	--	1,55
64	Matorral arborescente	--	Rc-AD-SV	LB4_3-LA2_1	5-2	0,19
65	Infraestructura	--	--	--	--	0,46
66	Pradera	--	lpe-rr-rs-cm-ds	H3_2_1	7	0,59
67	Infraestructura	--	--	--	--	0,70

ID COT	UH	*UV*	ED	Estratos	Cobertura	Sup (ha)
68	Pradera	--	vs-ta-rr-fc-cm-lpe-fv-ca-Rc	H3_2_1-LB4_3	6-1	0,43
69	Bosquete de alóctonas asilvestradas	*De Acacia dealbata*	AD-SB-SH-Rc-vs-go	LA5_4-LB4_3	6-4	0,30
70	Matorral arborescente	*De Rubus sp. con Acacia dealbata*	Rc-AD	LB4_3-LA2_1	5-2	0,04
71	Pradera	--	lpe-rr-rs-cm-ds-ca	H3_2_1	5	0,17
72	Camino	--	--	--	--	0,37
73	Pradera	--	lpe-rr-ev-fv-ca-Rc	H3_2_1-LB4_3	6-1	0,61
74	Cortina arbórea	--	AD-PR	LA3_2	6	0,16
75	Pradera	--	vs-lpe-ra-lco-cm	H3_2_1	7	0,95
76	Camino	--	--	--	--	0,03
77	Vivienda	--	--	--	--	1,08
78	Matorral	--	Rc-go-cv-vs-cm-fv	LB4_3_2-H3_2	4-2	0,42
79	Cortina arbórea	--	SB-AD	LA5_4	5	0,18
80	Infraestructura	--	--	--	--	0,70
81	Pradera	--	ta-pa-rc-af-as	H4_3_2	5	0,11
82	Vegetación ribereña	*De Salix babylonica*	AD-SB-RP-PS-Rc-lp-ga-go-pp	LA4_3-LB4_3-H3_2_1	5-4-4	0,28
83	Vivienda	--	--	--	--	0,51
84	Pradera	--	rr-rc-vs-ra	H3_2_1	6	2,02
85	Infraestructura	--	--	--	--	1,38
86	Vivienda	--	--	--	--	0,45
87	Camino	--	--	--	--	0,21
88	Vivienda	--	--	--	--	0,15
89	Vegetación ribereña	*De Salix babylonica y Populus alba*	SB-PS-AD-Rc-lp-ga-go-pp	LA5_4-LB4_3-H3_2_1	5-2-4	0,75
90	Pradera	--	pa-af-vs-cm-pa-ev-Rc	H4_3_2-LB4_3	6-1	0,12

ID COT	UH	*UV*	ED	Estratos	Cobertura	Sup (ha)
91	Pradera	--	af-ac-ev-ci-bm-hm-AC-AD-Rc-Tm	H4_3_2-LA1-LB4_3	6-1-2	1,30
92	Vivienda	--	--	--	--	0,13
93	Cortina arbórea	--	AD	LA3_2	5	0,07
94	Pradera	--	af-ac-ev-ci-bm-hm-AC-AD-Rc-Tm	H4_3_2-LA1-LB4_3	5-1-2	0,60
95	Bosque de alóctonas asilvestradas	*De Acacia dealbata, Eucalyptus camandulensis y Salix babylonica*	AD-ES-PS-SB-Rc-Bs-Mh-Cs-ap-cm-fc-ga-ab-ev-bm-lc-hm	LA5_4_3-LB5_4_3-H3_2_1	6-3-3	1,49
96	Cuerpo de agua	--	--	--	--	0,60
97	Bosque de alóctonas asilvestradas	*De Acacia dealbata, Eucalyptus camandulensis y Salix babylonica*	AD-ES-SB-Rc-Bs-Og-fc-ga-ab-ev-bm-lpe-hm	LA5_4_3-LB5_4_3-H3_2_1	5-3-4	2,13
98	Pradera	--	af-ac-ev-ci-bm-hm-AC-AD-Rc-Tm	H4_3_2-LA1-LB4_3	6-2-2	1,78
99	Vegetación ribereña	--	Rc-Cs-lp-ga-lco-pp-lpe-mv	LB5_4_3-H3_2_1	2-4	0,02
100	Vegetación ribereña	--	cm-lp-ga-rc-lco-pp-lpe-mv-vl-AD-ES-SB	H3_2_1-LB1	5-1	0,06
101	Cuerpo de agua	--	--	--	--	0,60
102	Pradera	--	af-ac-ev-ci-bm-hm-AC-RP-Rc-Tm	H4_3_2-LA1-LB4_3	6-1-2	2,73
103	Vegetación ribereña	--	go-ga-cs-rr-vs-ap-je-AD	H4_3_2-LA1	4-1	0,18
104	Vivienda	--	--	--	--	0,27
106	Infraestructura	--	--	--	--	0,43
108	Vivienda	--	--	--	--	0,86
109	Pradera	--	af-cm-fv-ca-ec-rr-vs-AC-QS-SB-AD	H3_2_1-LA3_2	6-1	1,74
110	Bosque de alóctonas asilvestradas	*De Populus sp. con Acacia dealbata*	AD-PS-RP-ACH-Rc-Ta-rr-fc-cm	LA4_3_2-LB3_2-H2_2	5-2-3	1,05
111	Pradera	--	rr-hm-af-ab-cv-Rc-AD	H3_2-LB3-LA2	6-2-2	0,98
112	Cortina arbórea	--	RP-Ta-hm-af-rr	LA2-LB3_2-H2	1-4-4	0,30

ID COT	UH	*UV*	ED	Estratos	Cobertura	Sup (ha)
114	Bosque nativo	*De Quillaja saponaria con Maytenus boaria*	QS-MB-ACH-AM-SB-Rc-Cs-Vv-Cp-ga	LA3_2-LB3_2-H2	4-2-3	0,74
115	Vivienda	--	--	--	--	0,05
116	Vivienda	--	--	--	--	0,09
117	Vivienda	--	--	--	--	0,60
118	Bosquete de alóctonas asilvestradas	*De Acacia melanoxylon, Eucalyptus camandulensis y Quillaja saponaria*	RP-AD-ES-QS-AC-Rc-hm-af	LA3_2-LB3_2-H2_1	4-2-3	0,11
122	Agrícola	--	--	--	--	2,50
123	Agrícola	--	--	--	--	0,31
127	Pradera	--	lpe-rr-rs-cm-ca	H3_2_1	4	0,08
128	Pradera	--	af-cv-hm-rr	H2_1	1	0,15
129	Pradera	--	rr-hr-ev-ca-go-af-as-ds	H3_2_1	6	0,50
130	Bosque de alóctonas asilvestradas	*De Populus sp. y Acacia dealbata*	AD-SB-SH-AM-AC-Mh-Rc-Bs-af-vl-ap	LA4_3-LB3_2-H3_2_1	5-4-4	0,61
131	Agrícola	--	--	--	--	1,82
132	Agrícola	--	--	--	--	4,41
133	Agrícola	--	--	--	--	0,34
134	Camino	--	--	--	--	0,20
135	Pradera	--	ca-hm-af-as-go-cm-hr-ev-Rc	H3_2_1-LB3	7-1	0,19
136	Pradera	--	ca-hm-af-as-cm-Rc	H3_2_1-LB3	7-1	0,25
137	Vegetación ribereña	--	PS-SB-AM-Rc-vl-ap	LA4_3-LB3_2-H2_1	6-4-4	0,67
138	Matorral	*Rubus sp.*	RC-PS-ca	LB4_3-LA1-H1	6-1-1	0,14
139	Infraestructura	--	--	--	--	2,24
140	Agrícola	--	--	--	--	3,00
141	Pradera	--	tb-rr-af-vv-ev-ta-ec-bm-AC-RP	H3_2_1-LA1	6-1	0,46

ID COT	UH	*UV*	ED	Estratos	Cobertura	Sup (ha)
142	Matorral arborescente	*De Rubus sp. con Acacia dealbata*	Rc-RP-fv	LB3_2-LA2-H3_2	7-2-3	0,25
143	Agrícola	--	--	--	--	1,18
144	Pradera	--	tb-rr-af-vv-ev-ta-ec-bm-AC	H3_2_1-LA1	6-1	1,57
145	Cortina arbórea	--	RP-AD	LA3_2	7	0,51
146	Bosque de alóctonas asilvestradas	*De Acacia dealbata*	AD-cm-af-hm-ab	LA4_3_2-H2_1	6-2	0,13
147	Camino	--	--	--	--	0,13
148	Matorral	--	Rc-Mh-AD-RP-vs-go-cm-ev-ec-lp-pa-vv	LB5_4-LA1-H3_2	6-1-4	0,16
149	Pradera	--	go-ce-hr-lp-rc-ap-ci-Rc	H3_2_1-LB3_2	5-1	0,04
150	Bosque de alóctonas asilvestradas	*De Acacia dealbata con Populus sp.*	AD-Rc-Cp-vs-hr-cm-af	LA4_3-LB3_2-H2_1	6-2-2	1,68
151	Bosque de alóctonas asilvestradas	*De Acacia dealbata con Salix caprea*	AD-PSP-Rc-cm-af-hm	LA4_3_2-LB3_2-H2_1	6-2-2	0,80
152	Vivienda	--	--	--	--	0,78
153	Matorral	--	Rc-rr-cm-hr-vs-pa-af	LB4_3_2-H3_2	5-2	1,40
154	Pradera	--	tb-rr-af-hr-ev-ta-ec-bm-Rc-Mh	H3_2_1-LB4_3	6-1	0,14
155	Cuerpo de agua	--	--	--	--	0,55
156	Bosque de alóctonas asilvestradas	*De Acacia dealbata*	AD-cm-af-hm-ab	LA4_3_2-H2_1	6-2	0,50
157	Agrícola	--	--	--	--	2,36
158	Bosque de alóctonas asilvestradas	*De Acacia dealbata*	ES-PR-Rc-cm-cv-af	LA4_3_2-LB3_2-H2_1	4-2-3	1,21
159	Camino	--	--	--	--	0,18
160	Matorral arborescente	*De Rubus sp. con Salix sp.*	Rc-AD-cm-fv	LB3_2-LA2-H3_2	6-2-3	0,27
161	Bosque de alóctonas asilvestradas	*De Acacia dealbata con Populus sp. y Salix sp.*	AD-cm-af-hm-ab	LA4_3_2-H2_1	6-2	2,80
162	Pradera	--	vs-rr-af-cm-to-Rc	H3_2_1-LB3_2	6-1	0,37
163	Matorral arborescente	*De Rubus ps. con Acacia dealbata*	Rc-AD-rr-cm	LB3_2-LA1-H3_2	3-3-5	0,81

ID COT	UH	*UV*	ED	Estratos	Cobertura	Sup (ha)
164	Vegetación ribereña	*Rubus sp. con Acacia dealbata*	lp-va-ga-pa-rc-go-vl-pp-je-AD-Rc-Sc	H4_3_2-LA2-LB3_2	5-2-2	0,49
165	Matorral arborescente	*De Rubus sp. con Acacia dealbata*	Rc-Og-AD-rr-cm	LB5_3_2-LA2-H3_2	4-3-5	1,55
166	Bosque de alóctonas asilvestradas	*De Acacia dealbata*	AD-Rc-cm-af-hm-ab	LA1-LB2-H2_1	1-2-3	0,95
167	Pradera	--	vs-rr-af-cm-to-Rc	H3_2_1-LB3_2	6-1	2,00
168	Infraestructura	--	--	--	--	0,96
169	Pradera	--	as-vs-rr-af-cm-rc-to-Rc	H3_2_1-LB3_2	6-1	0,21
170	Camino	--	--	--	--	0,04
171	Bosque nativo	*De Acacia caven*	AC-QS-af-hm-cm	LA3_2_1-H2_1	2-4	1,28
172	Camino	--	--	--	--	0,22
173	Infraestructura	--	--	--	--	1,46
174	Infraestructura	--	--	--	--	2,59
175	Pradera	*Pradera con árboles*	rr-go-ec-vs-PS-AD-AC	H3_2-LA2_1	5-1	0,09
176	Cuerpo de agua	--	--	--	--	1,95
177	Vegetación ribereña	--	Bs-Og-go-vs-ce-PS-AD-SB	LB4_3-H3_2-LA4_3	2-2-4	0,53
178	Pradera	*Pradera con árboles de Eucalyptus globulus*	rr-ec-go-cp-hm-Rc-PS-AD-ES-AC	H3_2_1-LB4_3-LA3_2	5-2-2	2,17
179	Matorral arborescente	*De Rubus sp. con Salix sp.*	Bs-PS-AD-SB-go-vs-lp-vv-as	LB5_4-LA2_1-H3_2_1	5-1-4	0,16
180	Bosquete de alóctonas asilvestradas	*De Acacia dealbata y Eucalyptus camandulensis*	AD-ES	LA4_3	6	0,22
181	Pradera	--	rr-go-ec-vs	H3_2_1	4	0,29
182	Matorral arborescente	*De Rubus sp. con Robinia pseudoacacia*	Rc-RP-AC-rr-af-ev	LB3_2-LA-3_2-H3_2	4-2-3	1,16
183	Pradera	--	rr	H3	4	1,36
184	Infraestructura	--	--	--	--	0,42
185	Agrícola	--	rr-go	H3_2	1	1,35

ID COT	UH	*UV*	ED	Estratos	Cobertura	Sup (ha)
186	Infraestructura	--	--	--	--	0,53
187	Bosque de alóctonas asilvestradas	*De Salix babylonica*	SB-PS-SH-Og-lp-go-vs-rr-rc-pp	LA4_3-LB4_3-H3_2_1	4-2-3	0,23
188	Bosque de alóctonas asilvestradas	*De Acacia dealbata*	SB-PS-SH-Og-je-go-vs	LA4_3-LB4_3-H3_2_1	5-2-4	1,20
189	Vegetación ribereña	--	AD-SB-PS-Og-je-go-vs-lp	LA4_3-LB4_3-H3_2_1	4-2-3	0,15
190	Cuerpo de agua	--	--	--	--	1,01
191	Vivienda	--	--	--	--	0,10
192	Cuerpo de agua	--	--	--	--	1,15
193	Bosque de alóctonas asilvestradas	*De Acacia dealbata*	AD-SB-PS-Og-lp-go-vs	LA4_3-LB4_3-H3_2_1	6-2-4	0,61
194	Agrícola	--	--	--	--	0,81
195	Infraestructura	--	--	--	--	0,60
196	Bosque de alóctonas asilvestradas	*De Alnus glutinosa*	AG-SB-Og-Rc-Mh	LA4_3-LB4_3	3-6	1,34
197	Agrícola	--	--	--	--	1,18
198	Cortina arbórea	*De Populus sp.*	PS-Rc	LA3_2-LB3	5-3	0,11
199	Camino	--	--	--	--	0,23
200	Bosque de alóctonas asilvestradas	*De Acacia dealbata con Salix sp.*	AD-SB-RP-Rc-Cs-Mh-go-ga	LA4_3-LB4_3-H3_2	3-5-2	0,38
201	Cuerpo de agua	--	--	--	--	0,14
202	Bosque de alóctonas asilvestradas	*De Acacia dealbata*	AD-SH-Sc-af-cp-ev	LA3_2-LB4_3-H3	5-3-2	0,61
203	Vegetación ribereña	--	AD-SB-Sc-Rc-Mh-vs-ev-rr-go	LA3_2-LB4_3-H3_2	4-4-2	0,31
204	Cuerpo de agua	--	--	--	--	0,08
205	Infraestructura	--	--	--	--	1,34
206	Vegetación ribereña	--	SB-Sc-lco-vs-rr-go-vt	LA3_2-LB4_3-H3_2	1-2-4	0,05
207	Bosque de alóctonas asilvestradas	*De Salix babylonica*	SB-Rc-Mh-je-pa-dg-ga	LA4_3-LB3_2-H4_3_2	4-5-4	0,25

ID COT	UH	*UV*	ED	Estratos	Cobertura	Sup (ha)
208	Infraestructura	--	--	--	--	0,64
209	Matorral	*Rubus sp.*	Rc-Mh	LB4_3	7	0,10
210	Pradera	--	go-pa-rr-cm-ce-vl	H3_2_1	7	1,72
211	Infraestructura	--	--	--	--	1,77
212	Vegetación ribereña	*De Salix babylonica con Acacia dealbata*	SB-AD-SH-Rc-Mh	LA3_2-LB4_3	3-3	0,52
213	Matorral arborescente	*De Rubus sp. y Muehlenbeckia hastulata con Salix sp.*	Rc-Mh-SB	LB4_3-LA4_3	7-1	0,73
214	Matorral arborescente	*De Rubus sp. y Muehlenbeckia hastulata con Salix sp.*	Rc-Mh-SB-je-pa-dg-ga	LB4_3_2-LA4-H4_3_2	6-1-4	0,14
215	Bosque nativo	*De Myrceugenia exsucca y Luma chequen con Crinodendron patagua*	ME-LC-CP-SB-Rc-Mh-Cs-go-ga-dg-pa	LA4_3-LB3_2-H3_2	4-5-4	0,20
216	Bosque nativo	*De Myrceugenia exsucca y Luma chequen con Crinodendron patagua*	ME-LC-CP-AD-Rc-Mh-Cs-go-ga-dg-pa	LA4_3-LB3_2-H3_2	4-5-4	1,08
217	Pradera	--	rr-ca-pa-dg-ga	H4_3_2	5	0,04
218	Pradera	--	cm-lpe-rr-vs-Rc	H3_2-LB4_3	7-1	0,16
219	Camino	--	--	--	--	0,14
220	Pradera	--	rr-ev-cm-cp-ci	H3_2_1	4	0,04
221	Pradera	*Pradera con árboles*	rr-ev-cm-cp-ci-PR-AD	H3_2_1-LA4_3	4-1	0,05
222	Infraestructura	--	--	--	--	0,25
223	Infraestructura	--	--	--	--	0,10
224	Pradera	--	lpe-pa-rr-ca	H3_2_1	5	0,59
225	Infraestructura	--	--	--	--	1,07
226	Bosque de alóctonas asilvestradas	*De Populus sp.*	PS-AD-SB-Rc-Og-Cs-ga-ce	LA5_4-LB4_3-H3_2	5-4-3	0,42
227	Pradera	--	rr-ev-cm-cp-ci	H3_2_1	4	0,03
228	Infraestructura	--	--	--	--	1,17
229	Pradera	--	pa-cm-rc-cv-fv-je-pa-PS	H3_2_1-LA4_3	5-1	0,63

ID COT	UH	*UV*	ED	Estratos	Cobertura	Sup (ha)
230	Pradera	--	pa-cm-rc-cv-fv-PS	H3_2_1-LA4_3	5-1	1,19
231	Infraestructura	--	--	--	--	0,45
232	Matorral arborescente	*De Rubus sp. y Muehlenbeckia hastulata con Eucalyptus globulus*	Rc-Mh-SB-RP-PS-AD-cm-rr-hr	LB3_2-LA3_2	5-2	0,01
233	Infraestructura	--	--	--	--	1,05
234	Vegetación ribereña	*De Acacia dealbata con Eucalyptus globulus*	PS-SB-SH-Og-Vv-Rc-go-ga	LA5_4-LB5_4_3-H3_2	4-4-3	0,17
235	Infraestructura	--	--	--	--	0,04
236	Pradera	--	as-hm-cm-rc-cv-fv-je-pa-PS-SB	H3_2_1-LA2	6-1	1,05
237	Bosque nativo	*De Quillaja saponaria con Acacia caven*	QS-AC-AD-ab-af-hm	LA3_2-H2_1	3-5	0,41
239	Bosquete de alóctonas asilvestradas	*De Populus sp. con Acacia dealbata*	PS-AD-ES-SB-QS-PB-Rc-ga	LA4_3_2-LB3_2-H2_1	5-2-3	0,38
241	Matorral	--	Rc-Mh-Bs-af-hr-vv-SV-AD-RP	LB5_4_3-H3_2_1-LA1	6-3-1	0,07
242	Bosque de alóctonas asilvestradas	*De Populus sp. con Alnus glutinosa*	PS-AG-Sc-Rc-Mh-eg-lp-pp-ap	LA4_3-LB4_3-H3_2	4-6-3	0,17
243	Cortina arbórea	*De Populus sp. y Acacia dealbata*	PS-Rc-Mh-rr-hr-hm-cm-hp	LA5_4-LB4-H3_2	3-5-4	0,09
244	Matorral arborescente	*De Acacia dealbata con Eucalyptus globulus*	Rc-Mh-SB-RP-PS-AD-cm-rr-hr	LB3_2-LA3_2	5-2	0,11
245	Pradera	*Pradera humeda*	je-go-ce-Rc	H3_2_1-Lb4_3	7-1	1,28
246	Pradera	--	cm-ev-as-pa-ci-lsa-vv-cv-Rc-AD-SB	H3_2_1-LB4-LA1	6-1-1	1,52
247	Cortina arbórea	--	PS	LA5_4	4	0,44
248	Camino	--	--	--	--	0,49
249	Camino	--	--	--	--	0,13
250	Matorral arborescente	*De Rubus sp. con Salix sp.*	Rc-Cs-Mh-SB-RP-go-ga-cv-vt	LB4_3-LA4-H3_2	5-1-2	0,33
251	Pradera	--	go-ga	H3_2	5	0,23

ID COT	UH	*UV*	ED	Estratos	Cobertura	Sup (ha)
252	Cortina arbórea	*De Acacia dealbata*	AD-AC-af-ac-ev-ci-bm-hm	LA1-H4_3_2	5-2	0,11
253	Bosque de alóctonas asilvestradas	*De Acacia dealbata, Eucalyptus camandulensis y Salix babylonica*	AD-ES-SB-Rc-Bs-Tm-fc-ga-ab-ev-bm-lpe-hm	LA5_4_3-LB5_4_3-H3_2_1	6-3-3	2,34
254	Bosque de alóctonas asilvestradas	*De Acacia dealbata*	AD-ES-PS-SB-Rc-Bs-Tm-fc-ga-ab-ev-bm-lpe-hm	LA5_4_3-LB5_4_3-H3_2_1	6-3-3	1,78
255	Agrícola	--	--	--	--	0,28
256	Pradera	--	pa-af-vs-cm-pa-ev	H4_3_2	6	1,20
257	Pradera	--	pa-af-vs-cm-pa-ev	H4_3_2	6	0,12
258	Pradera	--	rr-rc-vs-ra	H3_2_1	7	0,84
259	Bosque de alóctonas asilvestradas	*De Acacia dealbata*	AD-SB-Rc-vs-go-je-cm-ec-lp-pa	LA5_4-LB4_3-H3_2	6-3-3	0,38
260	Vivienda	--	--	--	--	0,37
261	Pradera	--	lpe-rr-rs-cm-ds	H3_2_1	5	0,07
262	Pradera	--	lpe-rr-rs-cm-ds-ca	H3_2_1	6	0,05
263	Vegetación ribereña	--	Rc-Cs-go-lp-lco-pp-AD-SB	LB3_2-H4_3_2-LA1	6-4-1	0,09
264	Agrícola	--	--	--	--	0,28
265	Matorral	--	Rc-cv-go-vs-cm-fv-ca	LB4_3_2-H3_2	3-3	0,23
266	Vegetación ribereña	--	Cs-sc-go-lp-lco-AD-SB	LB3_2-H5_4_3_2-LA1	2-6-1	0,20
267	Pradera	--	cm-go-pa-paq-fv-vl-sc-ce-Rc	H3_2_1-LB4_3	6-1	0,49
268	Vegetación ribereña	--	AD-Sc-Rc-Mh-Cs-cm-go-pa-ce	LA3_2-LB4_3-H3_2_1	4-4-2	0,26
269	Matorral arborescente	*De Rubus sp. con Salix sp.*	Rc-Sc-pa-ca-vs-fv-ci-je-AD-SB	LB4_3-H3_2_1-LA2	6-3-1	0,14
270	Vegetación ribereña	--	Cs-cm-go-pa-ce-sc	LB3-H3_2_1	2-4	0,02
271	Pradera	--	go-je-pp-lp-Rc	H3_2_1-LB3_2	4-2	0,16
272	Vegetación ribereña	--	Cs-Rc-cm-go-lp-pa-pp-ce-sc-em	LB4_3-H3_2_1	2-5	0,05

ID COT	UH	*UV*	ED	Estratos	Cobertura	Sup (ha)
273	Cuerpo de agua	--	--	--	--	0,09
274	Vegetación ribereña	--	Rc-cm-pa-af-hm	LB5_4-H4_3_2	6-2	0,11
275	Vegetación ribereña	--	Rc-cm-pa-af-hm	LB5_4-H4_3_2	6-2	0,30
276	Vegetación ribereña	--	Rc-Cs-af-cm-ce-lpe-cv-rr-bm-dg-ac-hra	H4_3_2	7	0,20
277	Vegetación ribereña	*De Acacia dealbata*	AD-RP-PS-Bs-rr-ca-lpe-as-cm-pa-ci-vs-ac	LA1-LB4-H3_2_1	3-1-4	0,04
278	Cuerpo de agua	--	--	--	--	0,18
279	Bosquete de alóctonas asilvestradas	*De Acacia dealbata con Salix sp.*	AD-PS-SB-ES-Rc-Cs-go-je-vl-lc	LA5_4_3-LB3_2-H3_2_1	5-3-3	0,35
280	Cortina arbórea	*De Populus sp.*	PS-as-hm-cm-rc-cv-fv-pa	LA5-H3_2_1-LA2	6-4	0,11
281	Vegetación ribereña	*De Acacia dealbata con Eucalyptus globulus*	PS-SB-SH-Og-Vv-Rc-go-ga	LA5_4-LB5_4_3-H3_2	4-4-3	0,28
282	Cuerpo de agua	--	--	--	--	0,17
283	Bosque de alóctonas asilvestradas	*De Populus sp.*	PS-AD-SB-Rc-Og-Cs-ga-ce	LA5_4-LB4_3-H3_2	5-4-3	0,37
284	Cuerpo de agua	--	--	--	--	0,13
285	Matorral	*De Rubus sp.*	Rc-Og-Cs-ga-ce	LB4_3-H3_2	6-3	0,26
286	Bosque de alóctonas asilvestradas	*De Populus sp.*	PS-AD-SB-Rc-Og-Cs-ga-ce	LA5_4-LB4_3-H3_2	5-4-3	0,04
287	Pradera	--	rr-ca-pa-dg-ga	H4_3_2	5	0,06
288	Matorral	*De Muehlenbeckia hastulata con Acacia caven*	Rc-Mh-go-je-pa-dg-ga	LB4_3_2-H4_3_2	6-4	1,48
289	Pradera	--	vs-go-as-hm-pa-cm-cv-rc	H4_3_2	7	2,17
290	Pradera	--	rr-ca-cv-hr-hm	H3_2	4	0,04
291	Bosque de alóctonas asilvestradas	*De Populus sp. con Acacia dealbata*	PS-AD-SB-go-vs-lp	LA3_2-H3_2_1	5-4	0,38
292	Matorral arborescente	--	Bs-Ta-PS-AD-go-vs-lp-vv-as	LB5_4-LA1-H3_2_1	5-1-4	0,75
293	Pradera	*Pradera con árboles*	rr-go-ec-vs-PS-AD-AC	H3_2-LA2_1	5-1	0,49
294	Camino	--	--	--	--	0,46

ID COT	UH	*UV*	ED	Estratos	Cobertura	Sup (ha)
295	Pradera	--	rr-ev-ca-cm-hr-as	H3_2_1	3	0,07
296	Bosquete de alóctonas asilvestradas	*De Acacia dealbata*	AD-ES-hm-cv-cp	LA4_3_2-H2_1	5-3	0,31
297	Camino	--	--	--	--	0,53
298	Matorral	--	Rc-Mh-rr-go-hr	LB4_3-H3_2_1	5-3	0,21
299	Camino	--	--	--	--	0,19
300	Vivienda	--	--	--	--	0,30
301	Pradera	--	tb-rr-af-vv-ev-ta-ec-bm-AC	H3_2_1-LA1	6-1	0,32
302	Bosque de alóctonas asilvestradas	*De Acacia dealbata*	AD-Rc-rr-vs-hr-cm-af-as	LA3_2-LB3_2-H3_2_1	4-3-4	0,09
303	Pradera	--	as-vs-rr-af-cm-rc-to-Rc-AC-ES	H3_2_1-LB3_2-LA3_2_1	6-1-1	1,36
304	Pradera	--	as-vs-rr-af-cm-rc-to-Rc	H3_2_1-LB3_2	6-1	0,14
305	Camino	--	--	--	--	0,17
306	Bosque de alóctonas asilvestradas	*De Acacia dealbata*	AD-Rc-cm-af-hm-ab	LA1-LB2-H2_1	1-2-3	0,11
307	Bosque de alóctonas asilvestradas	*De Acacia dealbata*	AD-Rc-cm-af-hm-ab	LA1-LB2-H2_1	1-2-3	0,30
308	Cuerpo de agua	--	--	--	--	0,31
309	Matorral arborescente	*Rubus sp. con Salix humboldtiana*	RC-SB	LB4_3-LA3_2	7-1	0,10
310	Agrícola	--	--	--	--	0,43

Fuente: ENVIS, 2022.

3.6.3 CARTOGRAFÍAS

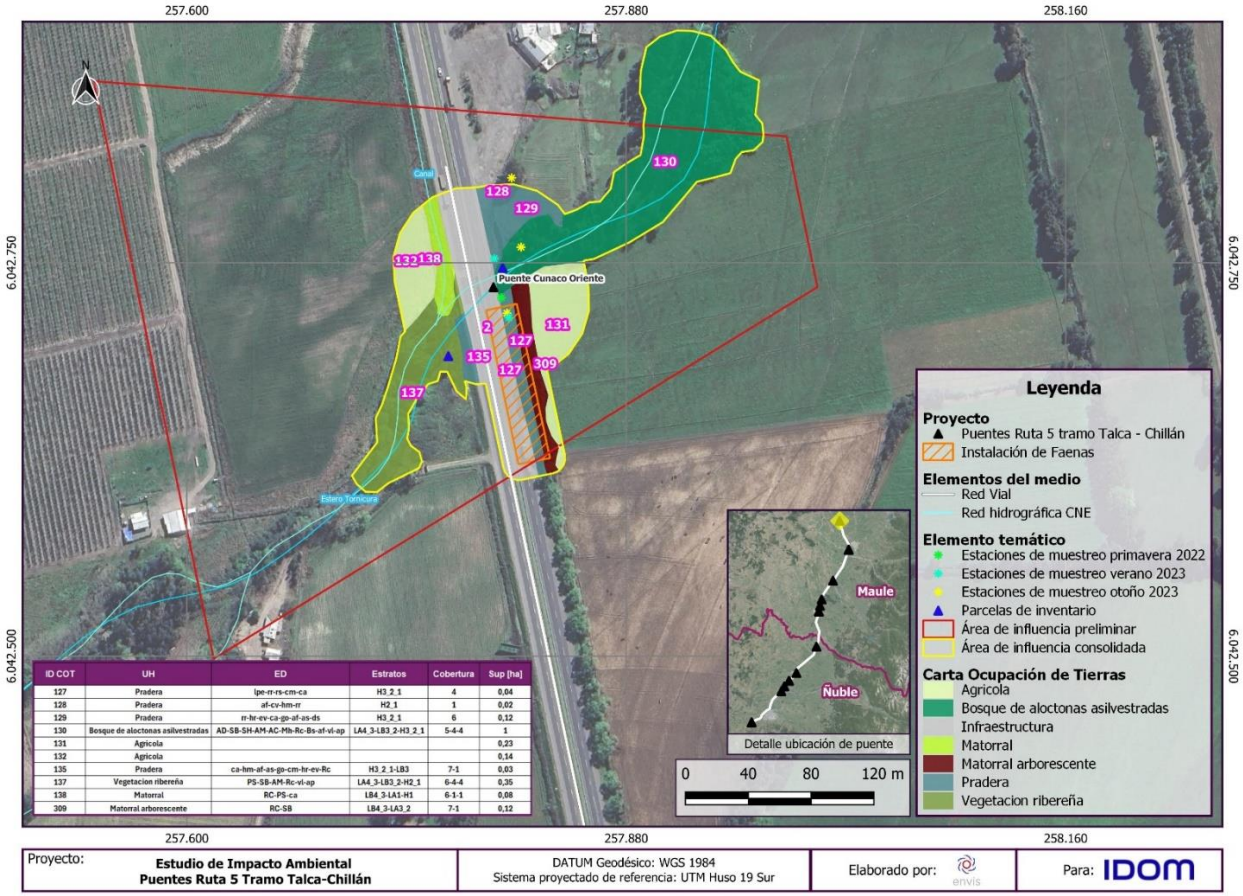

ID COT	UH	ED	Estratos	Cobertura	Sup [ha]
127	Pradera	lpe-rr-rs-cm-ca	H3_2_1	4	0,04
128	Pradera	af-cv-hm-rr	H2_1	1	0,02
129	Pradera	rr-hr-ev-ca-go-af-as-ds	H3_2_1	6	0,12
130	Bosque de aloctonas asilvestradas	AD-SB-SH-AM-AC-Mb-Rc-Bs-af-vi-ap	LA4_3-LB3_2-H3_2_1	5-4-4	1
131	Agricola				0,23
132	Agricola				0,14
135	Pradera	ca-hm-af-as-go-cm-hr-ev-Rc	H3_2_1-LB3	7-1	0,03
137	Vegetacion ribereña	PS-SB-AM-Rc-vi-ap	LA4_3-LB3_2-H2_1	6-4-4	0,35
138	Matorral	RC-PS-ca	LB4_3-LA1-H1	6-1-1	0,08
309	Matorral arborescente	RC-SB	LB4_3-LA3_2	7-1	0,12

Fuente mapa base: Google Satellite, Image © 2023 Maxar Technologies.

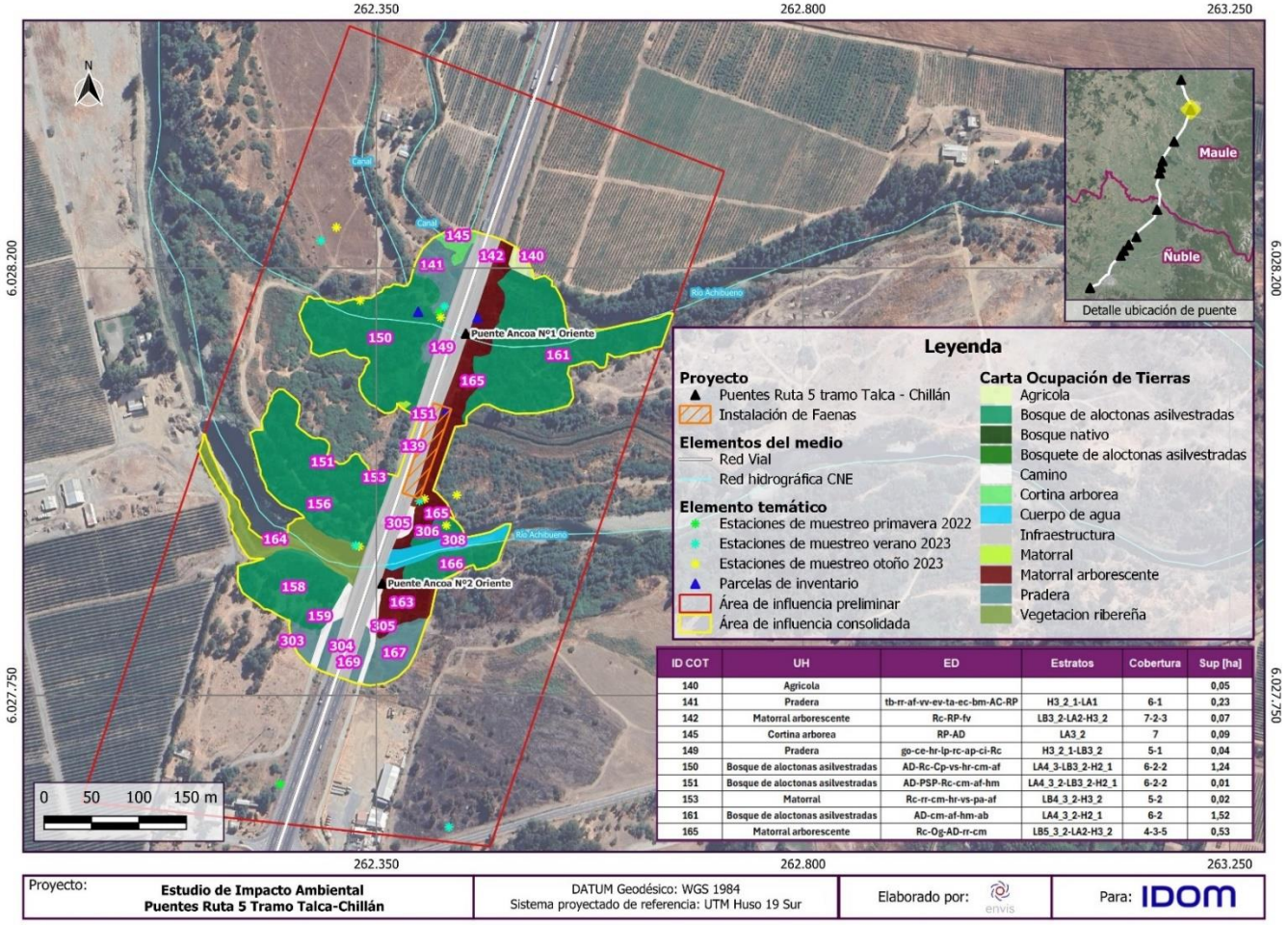

ID COT	UH	ED	Estratos	Cobertura	Sup [ha]
140	Agricola				0,05
141	Pradera	tb-rr-af-vv-ev-ta-ec-bm-AC-RP	H3_2_1-LA1	6-1	0,23
142	Matorral arborescente	Rc-RP-fv	LB3_2-LA2-H3_2	7-2-3	0,07
145	Cortina arborea	RP-AD	LA3_2	7	0,09
149	Pradera	go-ce-hr-lp-rc-ap-ci-Rc	H3_2_1-LB3_2	5-1	0,04
150	Bosque de aloctonas asilvestradas	AD-Rc-Cp-vs-hr-cm-af	LA4_3-LB3_2-H2_1	6-2-2	1,24
151	Bosque de aloctonas asilvestradas	AD-PSP-Rc-cm-af-hm	LA4_3_2-LB3_2-H2_1	6-2-2	0,01
153	Matorral	Rc-rr-cm-hr-vs-pa-af	LB4_3_2-H3_2	5-2	0,02
161	Bosque de aloctonas asilvestradas	AD-cm-af-hm-ab	LA4_3_2-H2_1	6-2	1,52
165	Matorral arborescente	Rc-Og-AD-rr-cm	LB5_3_2-LA2-H3_2	4-3-5	0,53

Proyecto:	DATUM Geodésico: WGS 1984	Elaborado por:	Para:
Estudio de Impacto Ambiental Puentes Ruta 5 Tramo Talca-Chillán	Sistema proyectado de referencia: UTM Huso 19 Sur	envis	IDOM

Fuente mapa base: Google Satellite, Image © 2023 Maxar Technologies.

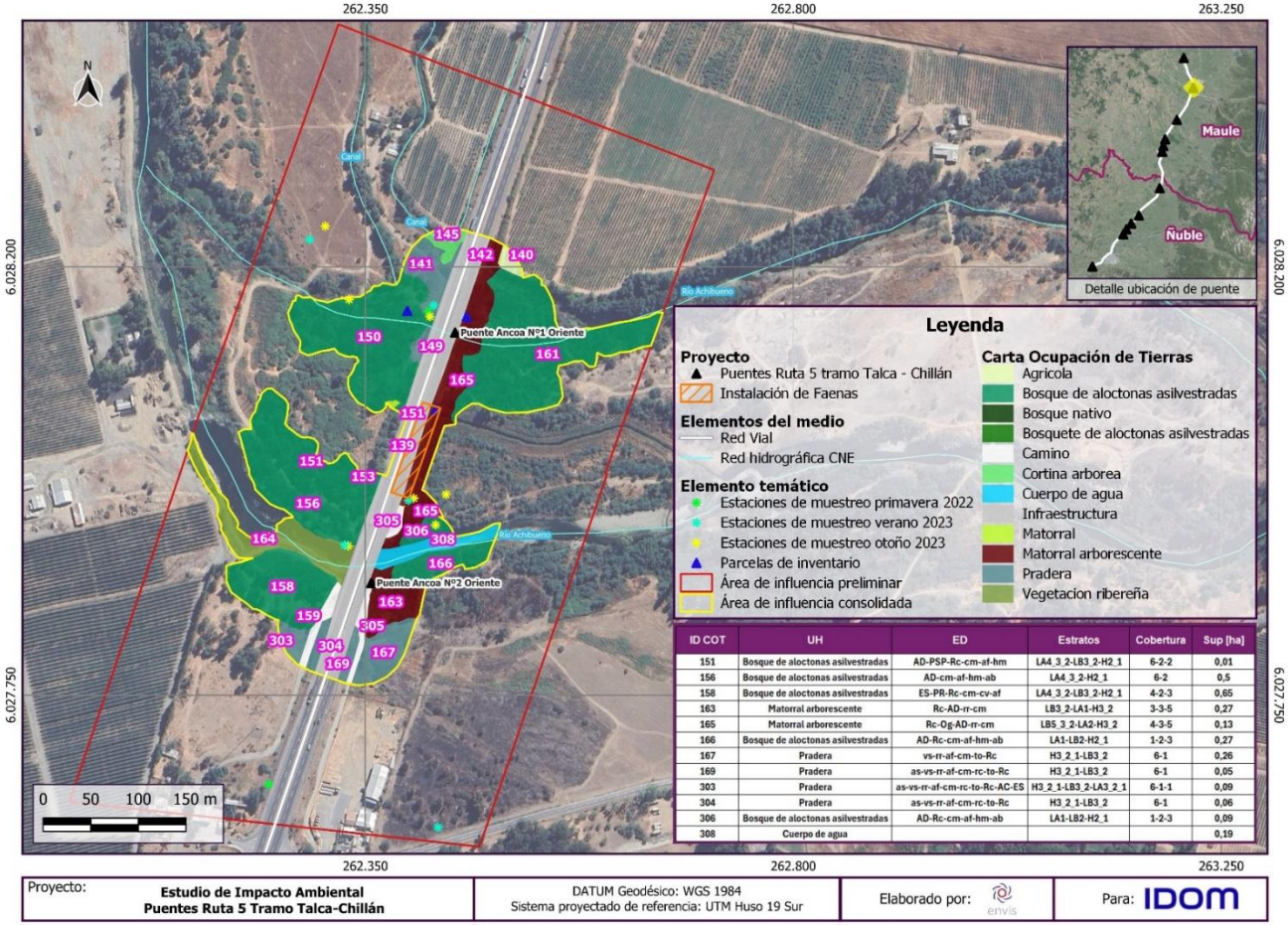

ID COT	UH	ED	Estratos	Cobertura	Sup [ha]
151	Bosque de aloctonas asilvestradas	AD-PSP-Rc-cm-af-hm	LA4_3_2-LB3_2-H2_1	6-2-2	0,01
156	Bosque de aloctonas asilvestradas	AD-cm-af-hm-ab	LA4_3_2-H2_1	6-2	0,5
158	Bosque de aloctonas asilvestradas	ES-PR-Rc-cm-cv-af	LA4_3_2-LB3_2-H2_1	4-2-3	0,65
163	Matorral arborescente	Rc-AD-rr-cm	LB3_2-LA1-H3_2	3-3-5	0,27
165	Matorral arborescente	Rc-Og-AD-rr-cm	LB5_3_2-LA2-H3_2	4-3-5	0,13
166	Bosque de aloctonas asilvestradas	AD-Rc-cm-af-hm-ab	LA1-LB2-H2_1	1-2-3	0,27
167	Pradera	vs-rr-af-cm-to-Rc	H3_2_1-LB3_2	6-1	0,26
169	Pradera	as-vs-rr-af-cm-rc-to-Rc	H3_2_1-LB3_2	6-1	0,05
303	Pradera	as-vs-rr-af-cm-rc-to-Rc-AC-ES	H3_2_1-LB3_2-LA3_2_1	6-1-1	0,09
304	Pradera	as-vs-rr-af-cm-rc-to-Rc	H3_2_1-LB3_2	6-1	0,06
306	Bosque de aloctonas asilvestradas	AD-Rc-cm-af-hm-ab	LA1-LB2-H2_1	1-2-3	0,09
308	Cuerpo de agua				0,19

Proyecto:	DATUM Geodésico: WGS 1984	Elaborado por:	Para:
Estudio de Impacto Ambiental Puentes Ruta 5 Tramo Talca-Chillán	Sistema proyectado de referencia: UTM Huso 19 Sur	envis	IDOM

Fuente mapa base: Google Satellite, Image © 2023 Maxar Technologies.

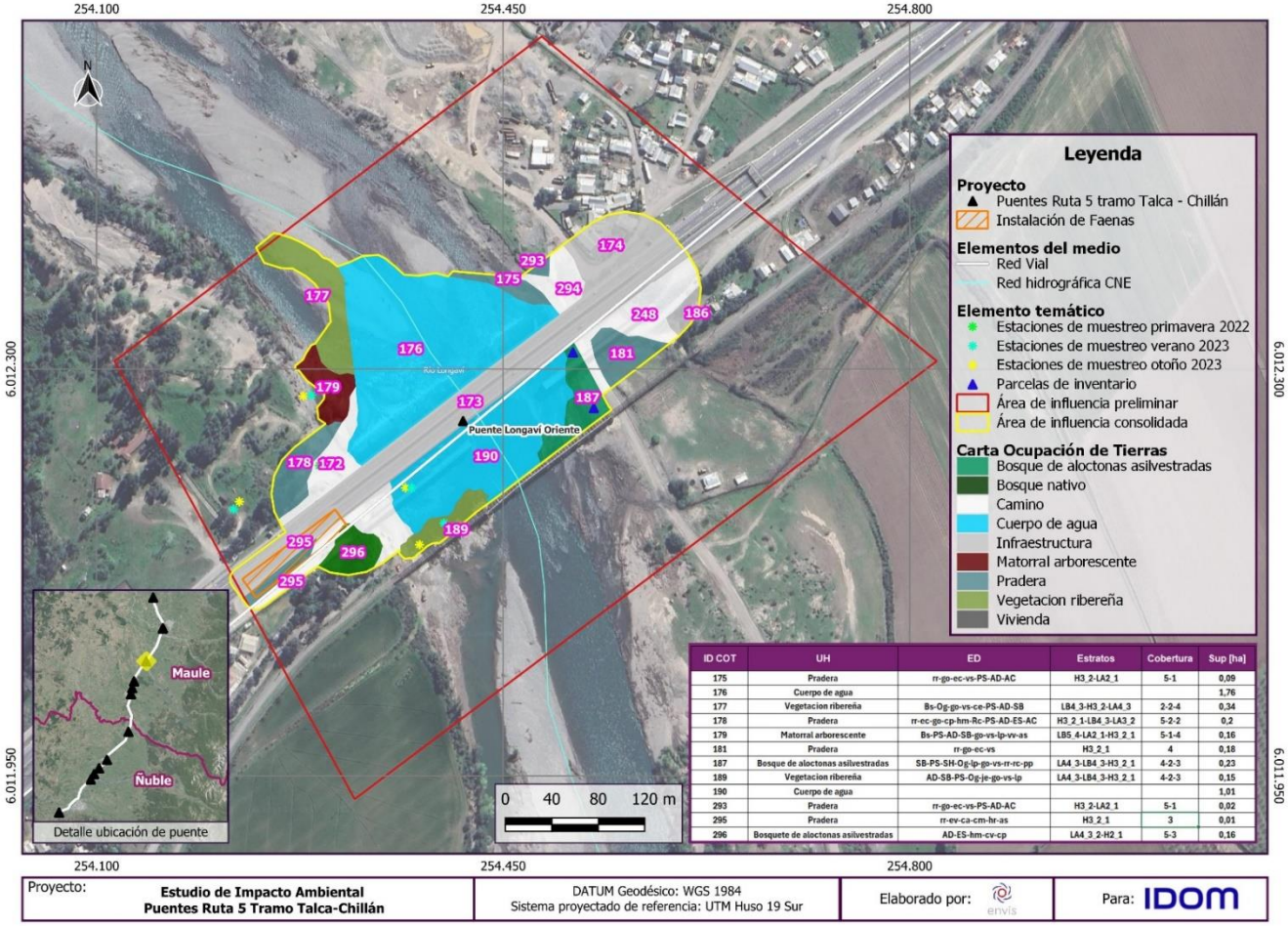

ID COT	UH	ED	Estratos	Cobertura	Sup [ha]
175	Pradera	rr-go-ec-vs-PS-AD-AC	H3_2-LA2_1	5-1	0,09
176	Cuerpo de agua				1,76
177	Vegetacion ribereña	Bs-Og-go-vs-ce-PS-AD-SB	LB4_3-H3_2-LA4_3	2-2-4	0,34
178	Pradera	rr-ec-go-cp-hm-Rc-PS-AD-ES-AC	H3_2_1-LB4_3-LA3_2	5-2-2	0,2
179	Matorral arborescente	Bs-PS-AD-SB-go-vs-ip-vv-as	LB5_4-LA2_1-H3_2_1	5-1-4	0,16
181	Pradera	rr-go-ec-vs	H3_2_1	4	0,18
187	Bosque de aloctonas asilvestradas	SB-PS-SH-Og-ip-go-vs-rr-rc-pp	LA4_3-LB4_3-H3_2_1	4-2-3	0,23
189	Vegetacion ribereña	AD-SB-PS-Og-je-go-vs-ip	LA4_3-LB4_3-H3_2_1	4-2-3	0,15
190	Cuerpo de agua				1,01
293	Pradera	rr-go-ec-vs-PS-AD-AC	H3_2-LA2_1	5-1	0,02
295	Pradera	rr-ev-ca-cm-hr-as	H3_2_1	3	0,01
296	Bosquete de aloctonas asilvestradas	AD-ES-hm-cv-cp	LA4_3_2-H2_1	5-3	0,16

Fuente mapa base: Google Satellite, Image © 2023 Maxar Technologies.

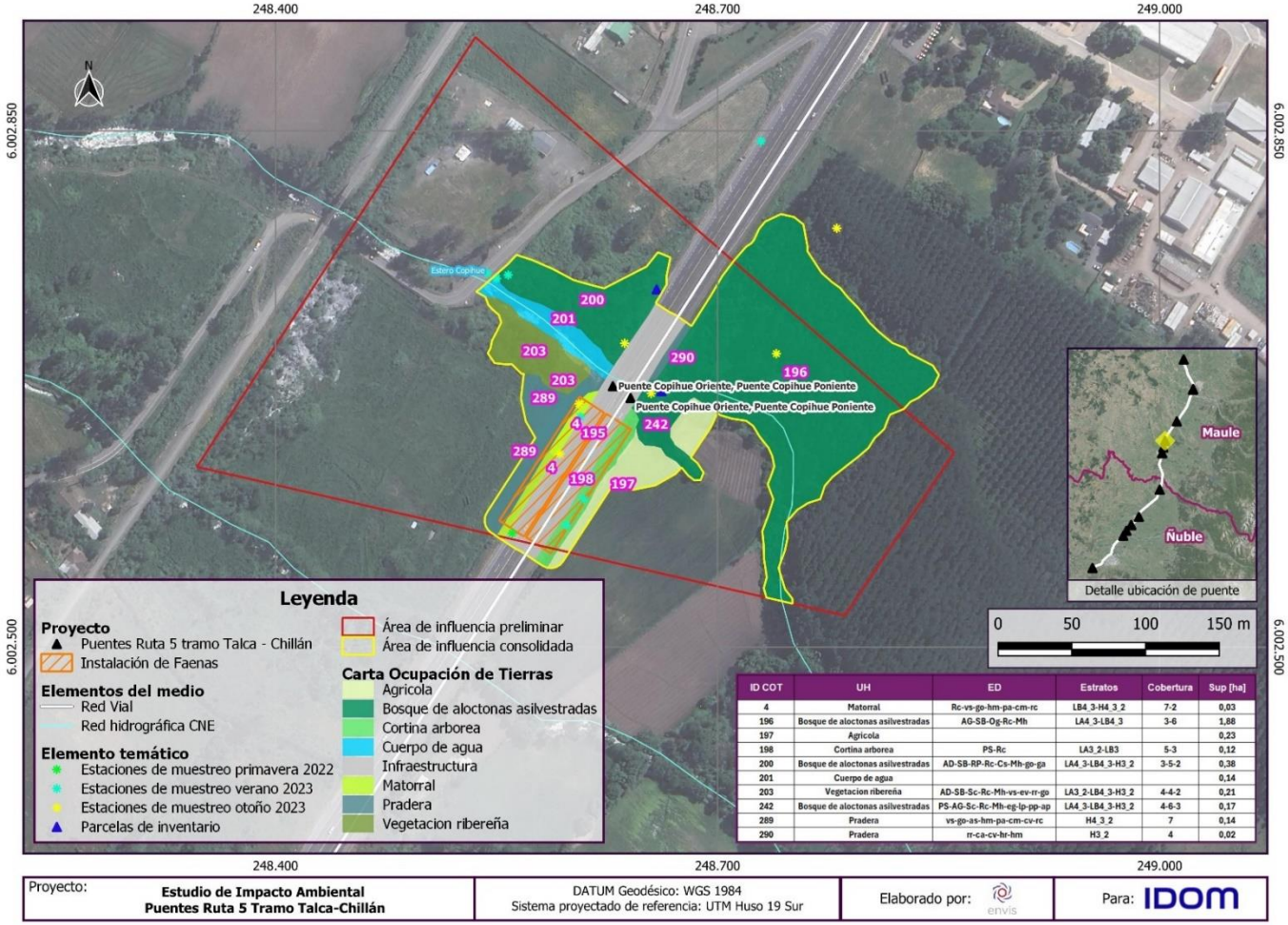

Fuente mapa base: Google Satellite, Image © 2023 Maxar Technologies.

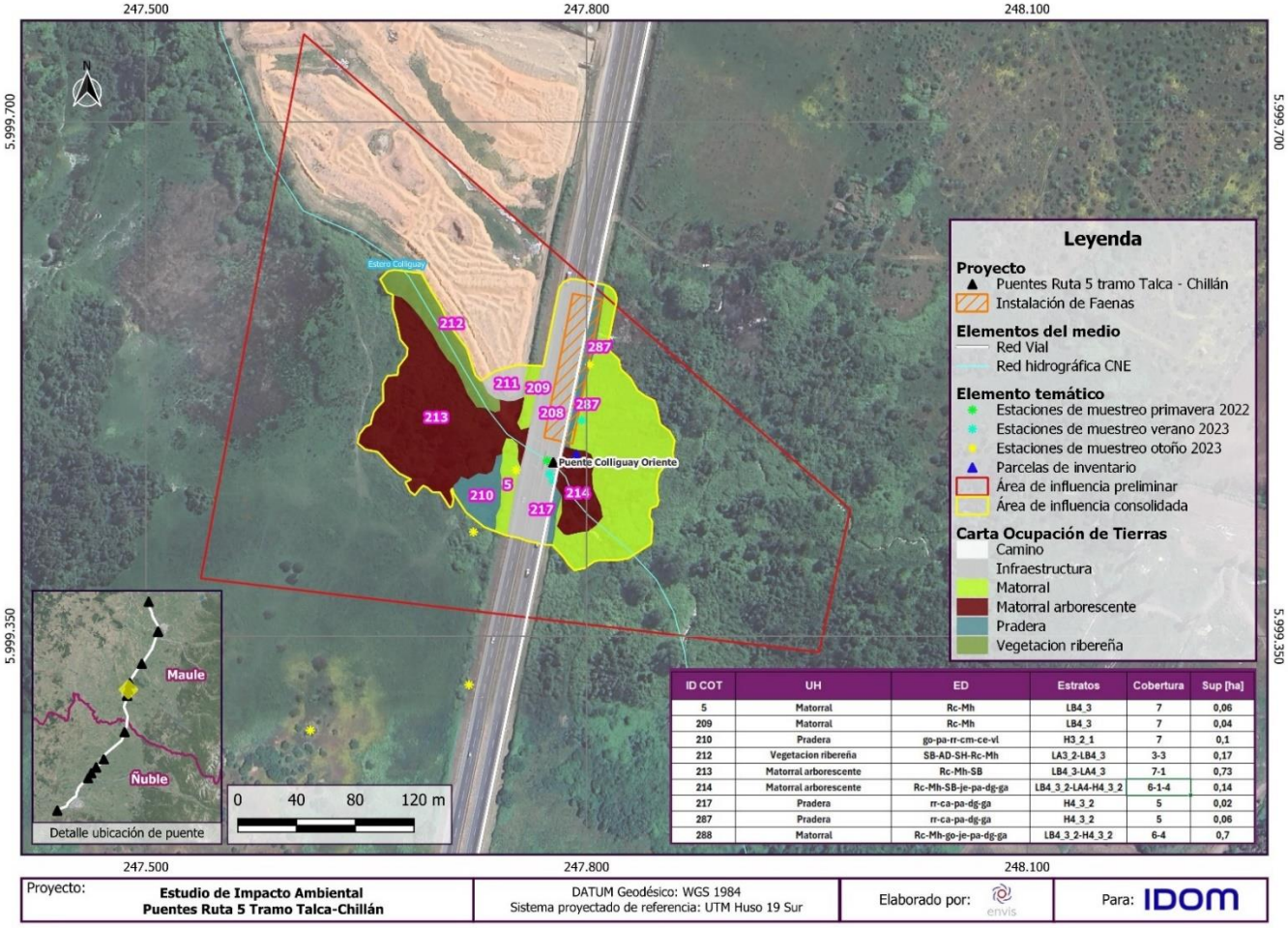

Fuente mapa base: Google Satellite, Image © 2023 Maxar Technologies.

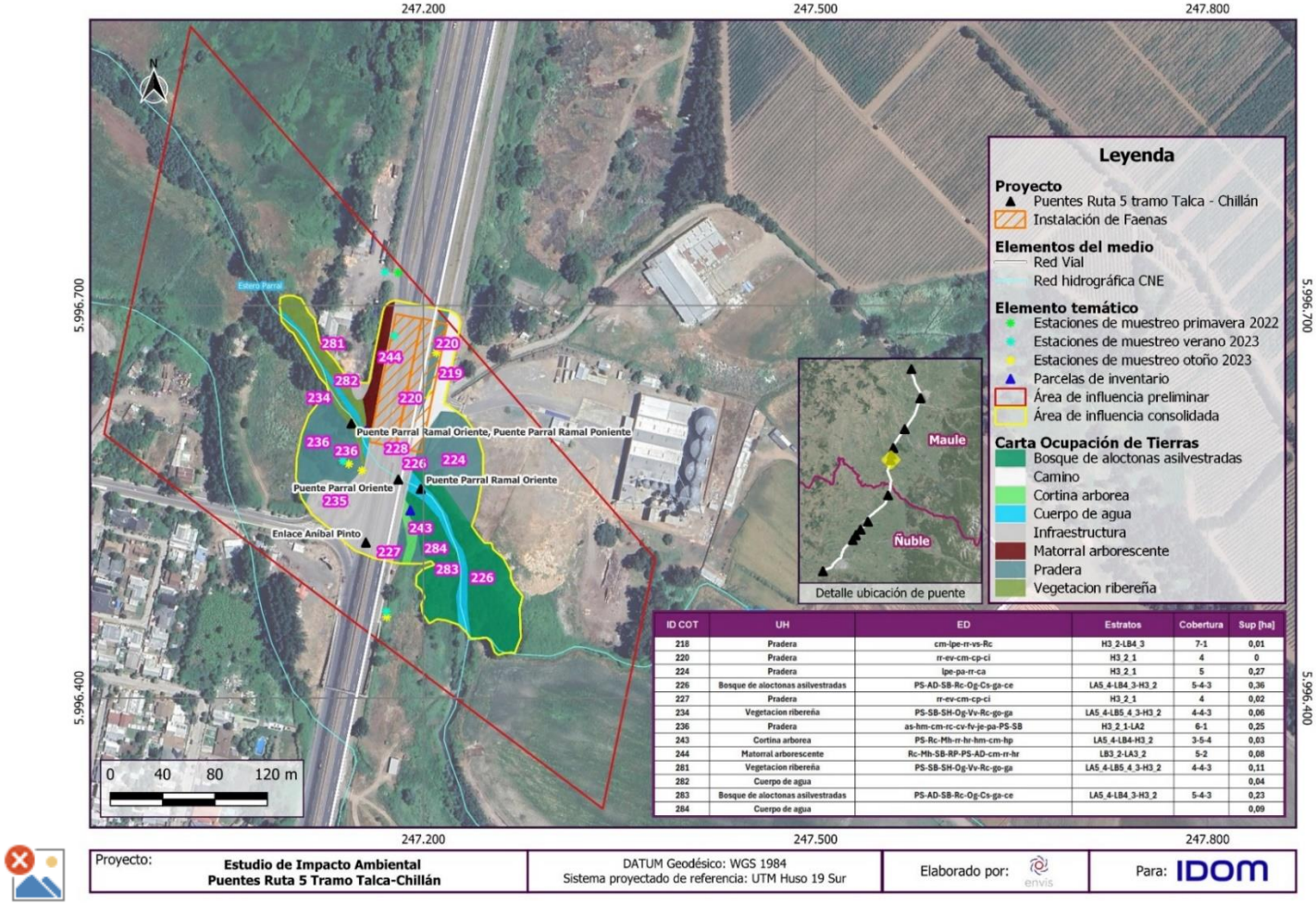

ID COT	UH	ED	Estratos	Cobertura	Sup [ha]
218	Pradera	cm-ipe-rr-vs-Rc	H3_2-LB4_3	7-1	0,01
220	Pradera	rr-ev-cm-cp-ci	H3_2_1	4	0
224	Pradera	ipe-pa-rr-ca	H3_2_1	5	0,27
226	Bosque de aloctonas asilvestradas	PS-AD-SB-Rc-Og-Cs-ga-ce	LA5_4-LB4_3-H3_2	5-4-3	0,36
227	Pradera	rr-ev-cm-cp-ci	H3_2_1	4	0,02
234	Vegetacion ribereña	PS-SB-SH-Og-Vv-Rc-go-ga	LA5_4-LB5_4_3-H3_2	4-4-3	0,06
236	Pradera	as-hm-cm-rc-cv-fv-je-pa-PS-SB	H3_2_1-LA2	6-1	0,25
243	Cortina arborea	PS-Rc-Mh-rr-hr-hm-cm-hp	LA5_4-LB4-H3_2	3-5-4	0,03
244	Matorral arborescente	Rc-Mh-SB-RP-PS-AD-cm-rr-hr	LB3_2-LA3_2	5-2	0,08
281	Vegetacion ribereña	PS-SB-SH-Og-Vv-Rc-go-ga	LA5_4-LB5_4_3-H3_2	4-4-3	0,11
282	Cuerpo de agua				0,04
283	Bosque de aloctonas asilvestradas	PS-AD-SB-Rc-Og-Cs-ga-ce	LA5_4-LB4_3-H3_2	5-4-3	0,23
284	Cuerpo de agua				0,09

Fuente mapa base: Google Satellite, Image © 2023 Maxar Technologies.

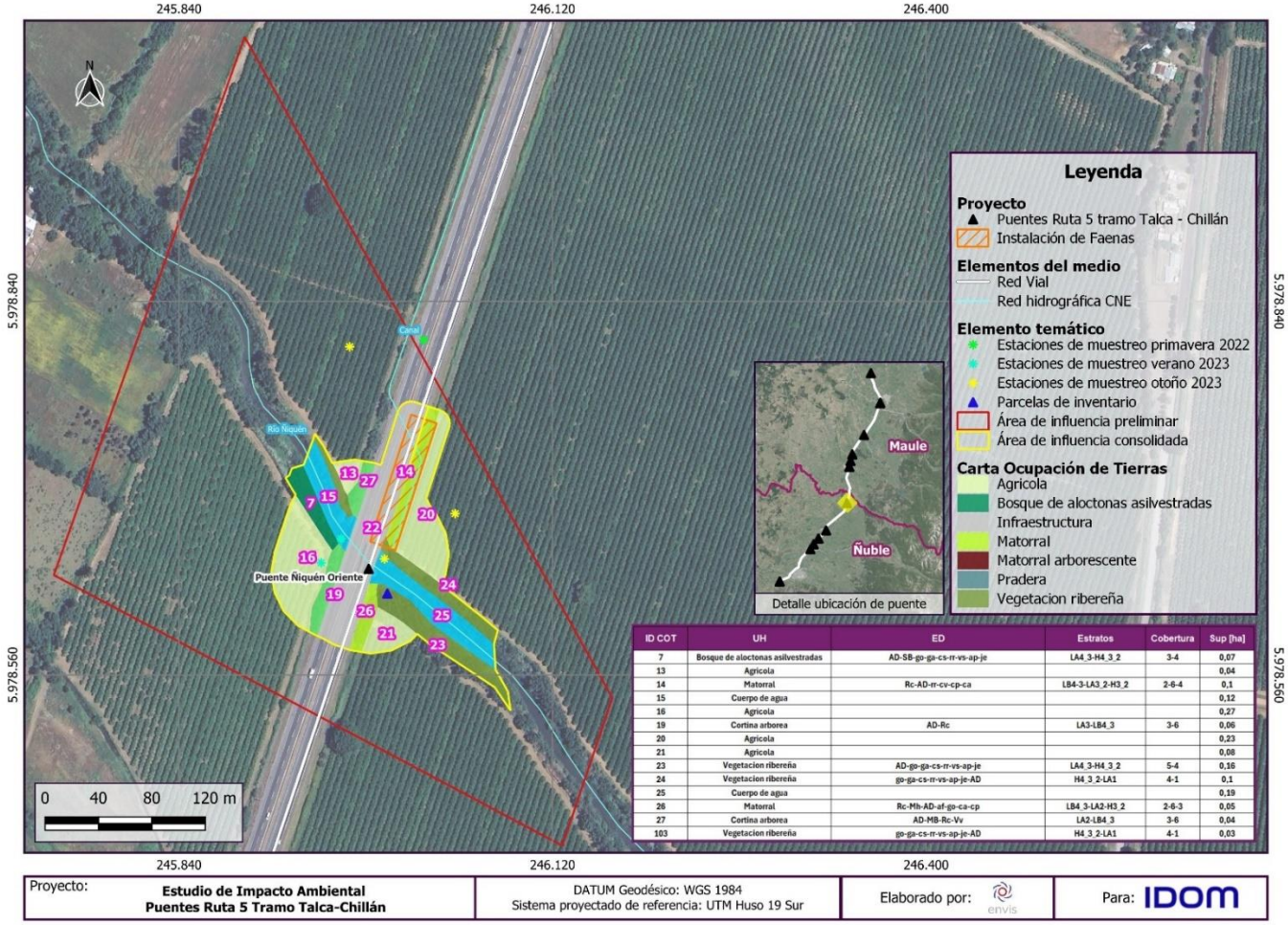

ID COT	UH	ED	Estratos	Cobertura	Sup [ha]
7	Bosque de aloctonas asilvestradas	AD-SB-go-ga-cs-rr-vs-ap-je	LA4_3-H4_3_2	3-4	0,07
13	Agricola				0,04
14	Matorral	Rc-AD-rr-cv-cp-ca	LB4-3-LA3_2-H3_2	2-6-4	0,1
15	Cuerpo de agua				0,12
16	Agricola				0,27
19	Cortina arborea	AD-Rc	LA3-LB4_3	3-6	0,06
20	Agricola				0,23
21	Agricola				0,08
23	Vegetacion ribereña	AD-go-ga-cs-rr-vs-ap-je	LA4_3-H4_3_2	5-4	0,16
24	Vegetacion ribereña	go-ga-cs-rr-vs-ap-je-AD	H4_3_2-LA1	4-1	0,1
25	Cuerpo de agua				0,19
26	Matorral	Rc-Mh-AD-af-ga-ca-cp	LB4_3-LA2-H3_2	2-6-3	0,05
27	Cortina arborea	AD-MB-Rc-Vv	LA2-LB4_3	3-6	0,04
103	Vegetacion ribereña	go-ga-cs-rr-vs-ap-je-AD	H4_3_2-LA1	4-1	0,03

Fuente mapa base: Google Satellite, Image © 2023 Maxar Technologies.

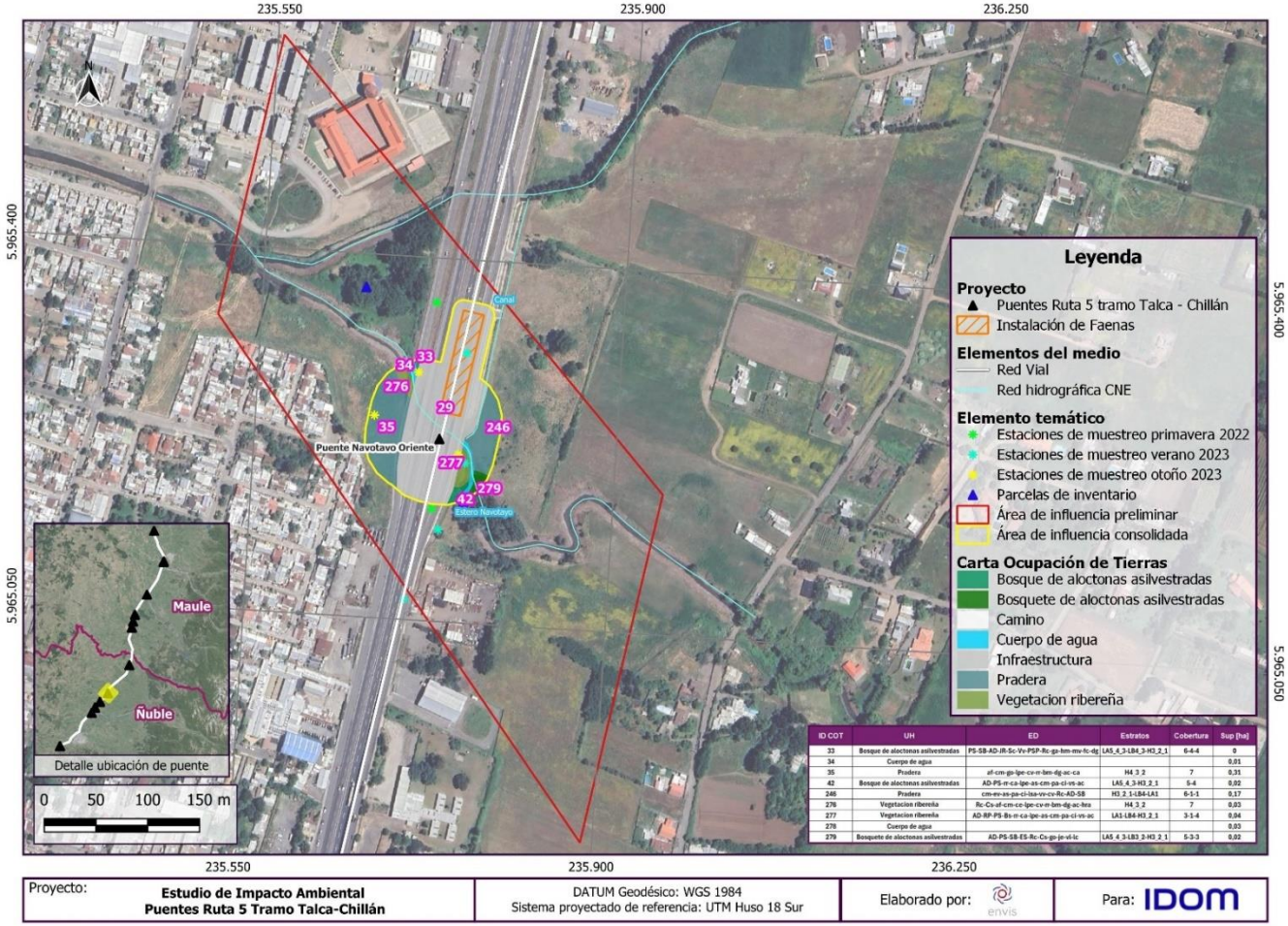

Fuente mapa base: Google Satellite, Image © 2023 Maxar Technologies.

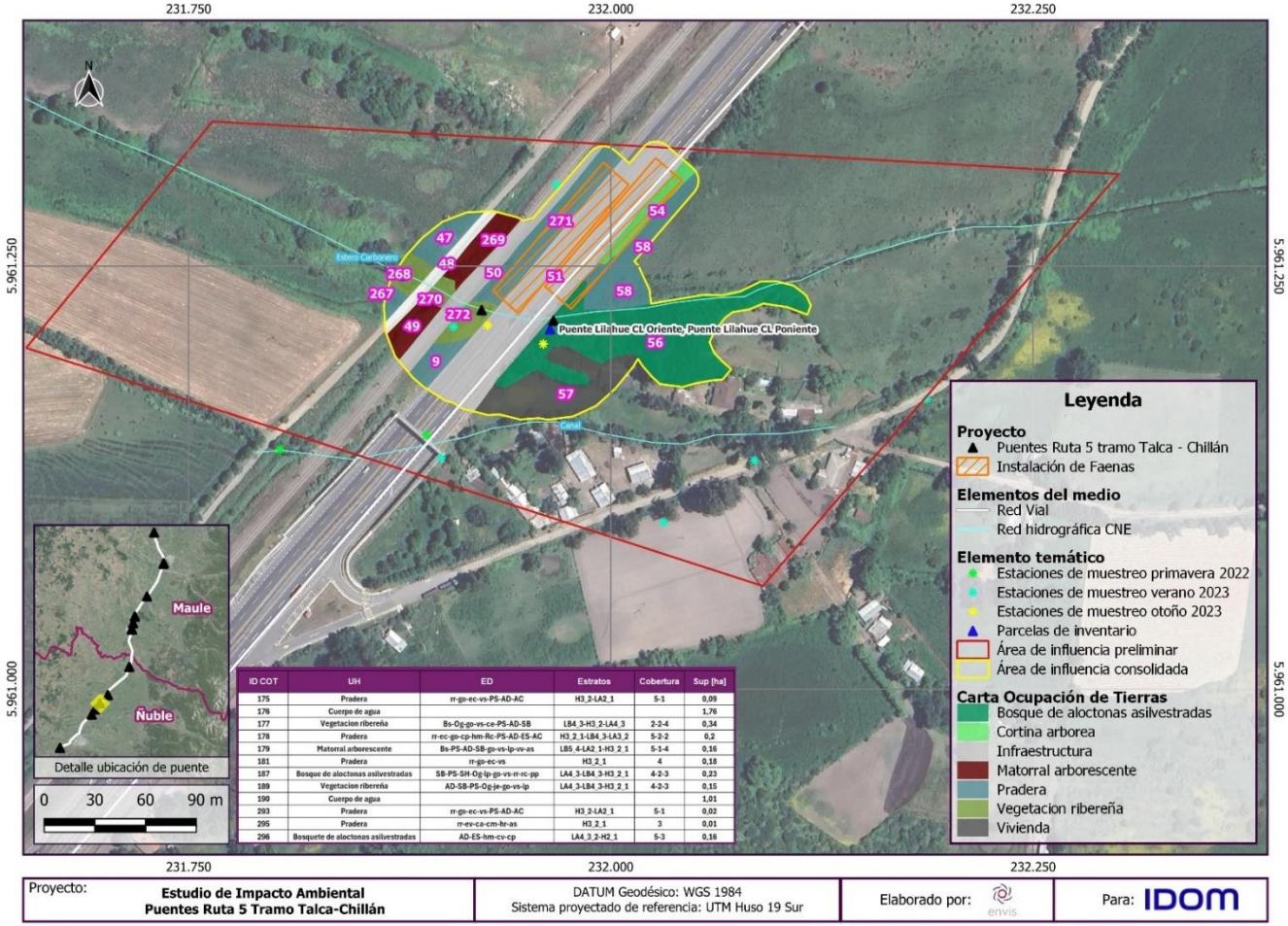

ID COT	UH	ED	Estratos	Cobertura	Sup [ha]
175	Pradera	rr-go-ec-vs-PS-AD-AC	H3_2-LA2_1	5-1	0,09
176	Cuerpo de agua				1,76
177	Vegetacion ribereña	Bs-Og-go-vs-ce-PS-AD-SB	LB4_3-H3_2-LA4_3	2-2-4	0,34
178	Pradera	rr-ec-go-cp-hm-Rc-PS-AD-ES-AC	H3_2_1-LB4_3-LA3_2	5-2-2	0,2
179	Matorral arborescente	Bs-PS-AD-SB-go-vs-lp-vv-as	LB5 4-LA2_1-H3 2_1	5-1-4	0,16
181	Pradera	rr-go-ec-vs	H3_2_1	4	0,18
187	Bosque de aloctonas asilvestradas	SB-PS-SH-Og-lp-go-vs-rr-rc-pp	LA4_3-LB4_3-H3_2_1	4-2-3	0,23
189	Vegetacion ribereña	AD-SB-PS-Og-je-go-vs-lp	LA4_3-LB4_3-H3_2_1	4-2-3	0,15
190	Cuerpo de agua				1,01
293	Pradera	rr-go-ec-vs-PS-AD-AC	H3_2-LA2_1	5-1	0,02
295	Pradera	rr-ev-ca-cm-hr-as	H3_2_1	3	0,01
296	Bosquete de aloctonas asilvestradas	AD-ES-hm-cv-cp	LA4_3_2-H2_1	5-3	0,16

Fuente mapa base: Google Satellite, Image © 2023 Maxar Technologies.

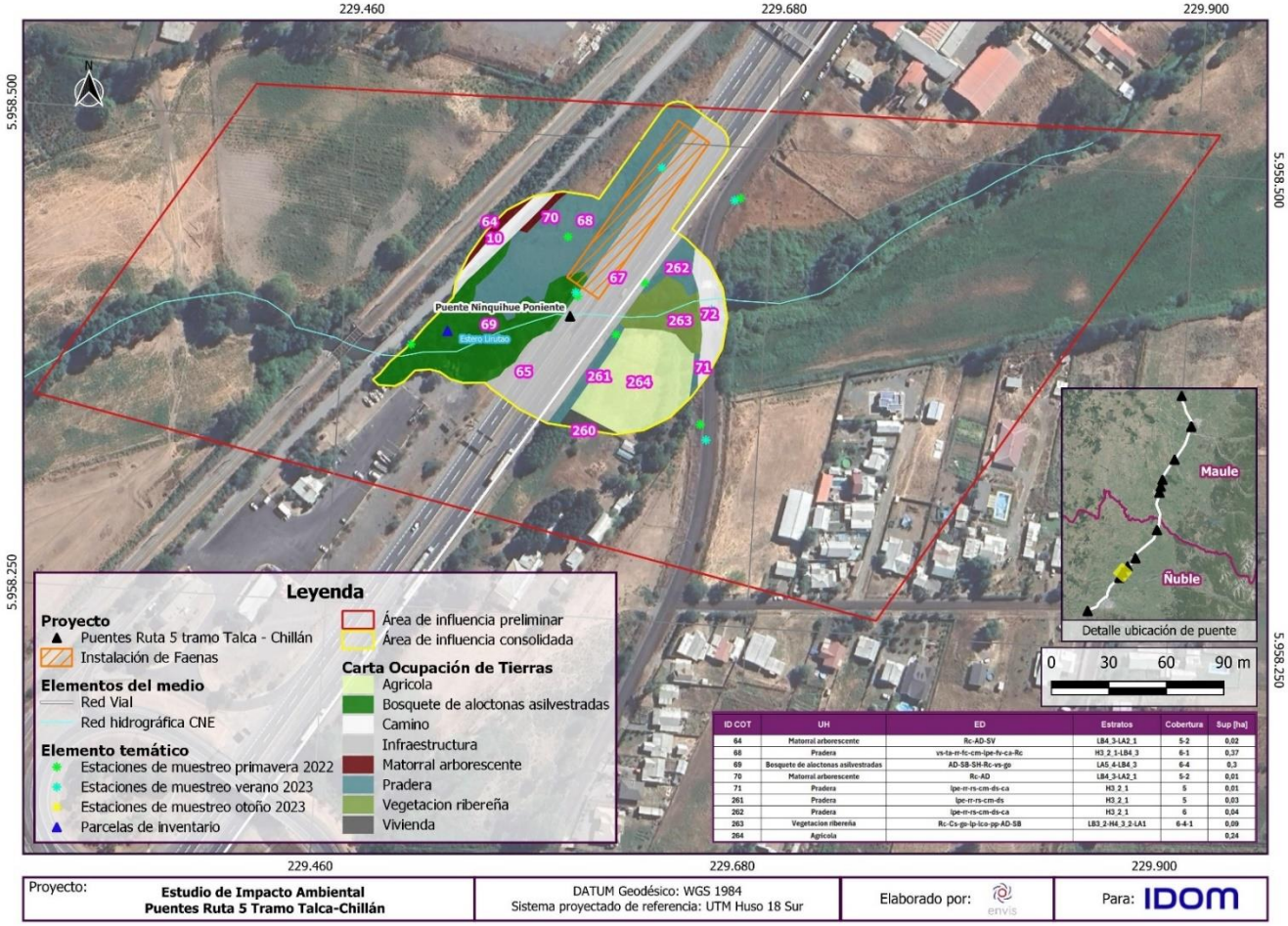

Fuente mapa base: Google Satellite, Image © 2023 Maxar Technologies.

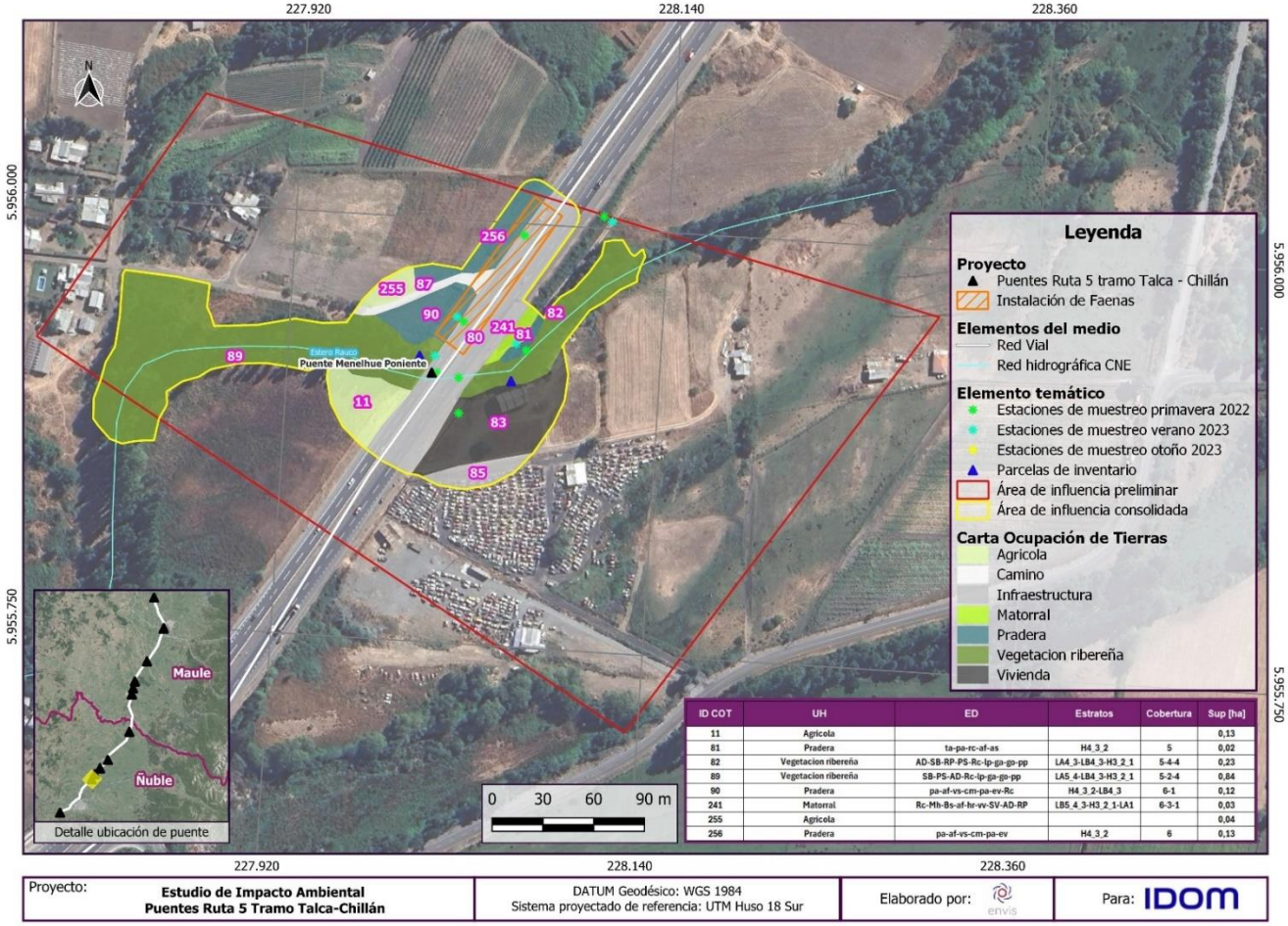

Fuente mapa base: Google Satellite, Image © 2023 Maxar Technologies.

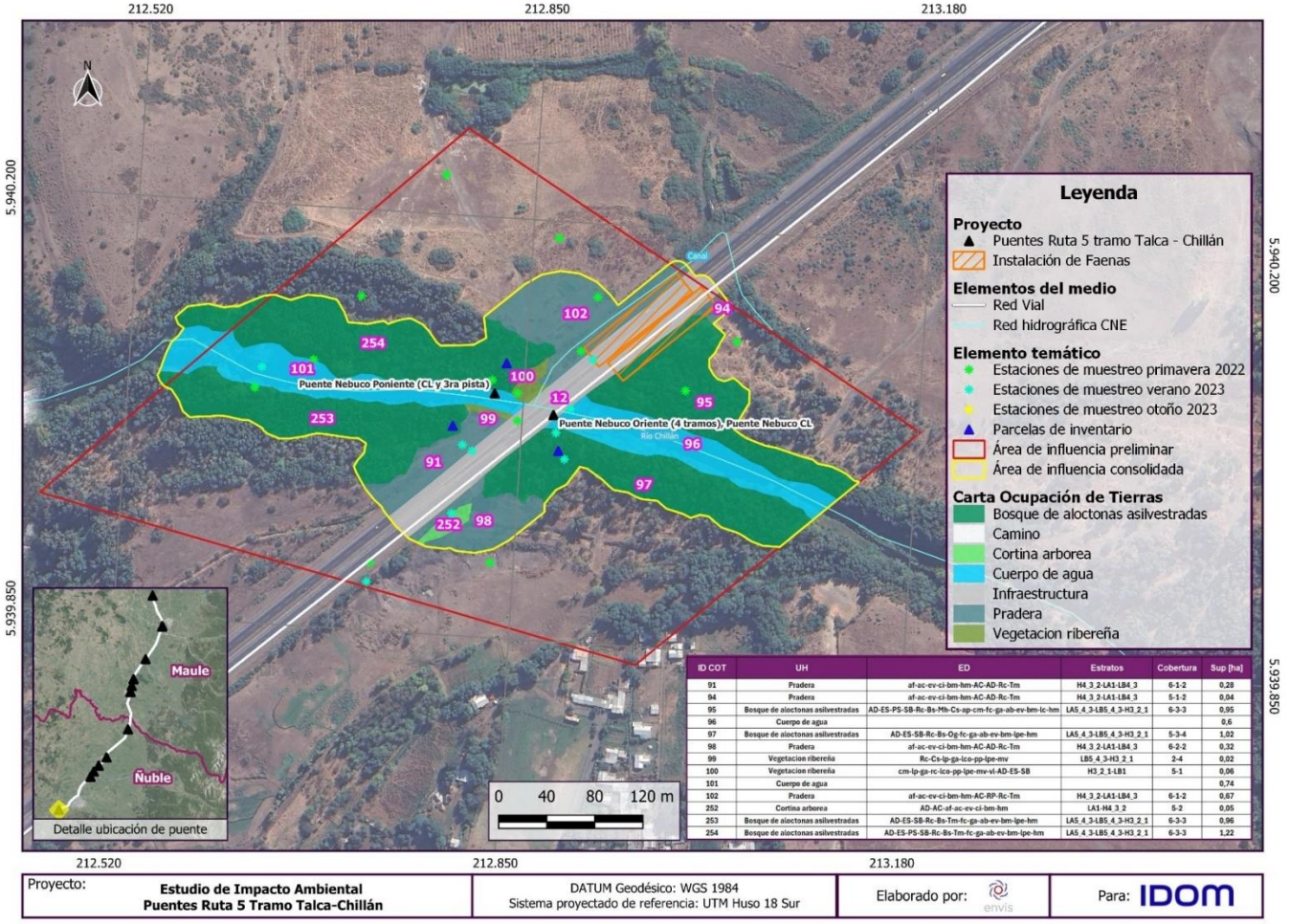

ID COT	UH	ED	Estratos	Cobertura	Sup [ha]
91	Pradera	af-ac-ev-ci-bm-hm-AC-AD-Rc-Tm	H4_3_2-LA1-LB4_3	6-1-2	0,28
94	Pradera	af-ac-ev-ci-bm-hm-AC-AD-Rc-Tm	H4_3_2-LA1-LB4_3	5-1-2	0,04
95	Bosque de aloctonas asilvestradas	AD-ES-PS-SB-Rc-Bs-Mh-Cs-ap-cm-fc-ga-ab-ev-bm-lc-hm	LA5_4_3-LB5_4_3-H3_2_1	6-3-3	0,95
96	Cuerpo de agua				0,6
97	Bosque de aloctonas asilvestradas	AD-ES-SB-Rc-Bs-Og-fc-ga-ab-ev-bm-lpe-hm	LA5_4_3-LB5_4_3-H3_2_1	5-3-4	1,02
98	Pradera	af-ac-ev-ci-bm-hm-AC-AD-Rc-Tm	H4_3_2-LA1-LB4_3	6-2-2	0,32
99	Vegetacion ribereña	Rc-Cs-lp-ga-lco-pp-lpe-mv	LB5_4_3-H3_2_1	2-4	0,02
100	Vegetacion ribereña	cm-lp-ga-rc-lco-pp-lpe-mv-vi-AD-ES-SB	H3_2_1-LB1	5-1	0,06
101	Cuerpo de agua				0,74
102	Pradera	af-ac-ev-ci-bm-hm-AC-RP-Rc-Tm	H4_3_2-LA1-LB4_3	6-1-2	0,67
252	Cortina arborea	AD-AC-af-ac-ev-ci-bm-hm	LA1-H4_3_2	5-2	0,05
253	Bosque de aloctonas asilvestradas	AD-ES-SB-Rc-Bs-Tm-fc-ga-ab-ev-bm-lpe-hm	LA5_4_3-LB5_4_3-H3_2_1	6-3-3	0,96
254	Bosque de aloctonas asilvestradas	AD-ES-PS-SB-Rc-Bs-Tm-fc-ga-ab-ev-bm-lpe-hm	LA5_4_3-LB5_4_3-H3_2_1	6-3-3	1,22

Fuente mapa base: Google Satellite, Image © 2023 Maxar Technologies.

3.6.4 ESTRUCTURA FITOSOCIOLÓGICA DE LA UNIDAD BOSQUE DE ALÓCTONAS ASILVESTRADAS

Origen	Especie/UM	1P	2P	3P	4P	9P	10P	17P	18P	22P	29P	25P	1V	22V	14V	30V	50V	3O	5O	12O	16O	20O	31O	43O	Fr	Fr abs	Fr rel %	Cob abs	Cob rel %	Cob Tot (VI)	Cob rel2
Alóctono	*Acacia dealbata*	37,5	37,5	37,5	15	15	37,5	38	37,5	37,5	62,5	75	37,5	2,5		15	15	37,5	62,5	37,5		37,5	37,5	15	21	0,913	6%	31,65217	24,1%	28,90	0,05800
Alóctono	*Rubus constrictus*	37,5		0,1		62,5	62,5	37,5	62,5		37,5	37,5	15		37,5	2,5	15		15	15		37,5	37,5		16	0,6957	5%	22,28696	17,0%	15,50	0,02875
Alóctono	*Salix babylonica*	15				37,5		15		15	15	15	15	2,5	37,5					15	15		37,5		12	0,5217	4%	10,21739	7,8%	5,33	0,00604
Alóctono	*Populus canadensis*	37,5		37,5	15	15	37,5	2,5					15	0,1		15		15		15					11	0,4783	3%	8,917391	6,8%	4,26	0,00460
Alóctono	*Acacia melanoxylon*	15	15	15	2,5			2,5				15	2,5	2,5		15		15							10	0,4348	3%	4,347826	3,3%	1,89	0,00109
Alóctono	*Convolvulus arvensis*	0,1	0,1		0,1	0,1	0,1	0,1	0,1			0,1	0,1	0,1											10	0,4348	3%	0,043478	0,0%	0,02	0,00000
Alóctono	*Galega officinalis*	0,1	0,1			2,5	0,1	2,5					0,1	0,1	15		37,5			2,5					10	0,4348	3%	2,630435	2,0%	1,14	0,00040
Alóctono	*Conium maculatum*			0,1	0,1		2,5	15	2,5			2,5	0,1		0,1								0,1		9	0,3913	3%	1	0,8%	0,39	0,00006
Alóctono	*Carduus pycnocephalus*	0,1	0,1			0,1	0,1	0,1		0,1	0,1		0,1												8	0,3478	2%	0,034783	0,0%	0,01	0,00000
Alóctono	*Hirschfeldia incana*	0,1	0,1			37,5		2,5					0,1	15								15	2,5		8	0,3478	2%	3,165217	2,4%	1,10	0,00058
Alóctono	*Verbascum virgatum*	0,1				0,1	0,1	0,1				0,1	0,1	2,5											7	0,3043	2%	0,134783	0,1%	0,04	0,00000
Alóctono	*Lactuca serriola*	0,1		0,1	0,1					0,1			0,1		0,1							2,5			7	0,3043	2%	0,134783	0,1%	0,04	0,00000
Nativo	*Verbena litoralis*					0,1	0,1	2,5						0,1	0,1					2,5		0,1			7	0,3043	2%	0,23913	0,2%	0,07	0,00000
Nativo	*Acacia caven*	2,5				2,5	15											12		0,1				15	6	0,2609	2%	2,047826	1,6%	0,53	0,00024
Alóctono	*Hordeum murinum*	0,1	0,1	0,1		2,5	0,1	0,1																	6	0,2609	2%	0,130435	0,1%	0,03	0,00000
Alóctono	*Phalaris aquatica*	0,1				2,5		2,5				2,5		15			15								6	0,2609	2%	1,634783	1,2%	0,43	0,00015
Alóctono	*Rapistrum rugosum*			2,5	2,5			0,1	2,5		2,5	2,5													6	0,2609	2%	0,547826	0,4%	0,14	0,00002
Alóctono	*Avena barbata*						0,1	0,1	2,5	0,1		0,1										15			6	0,2609	2%	0,778261	0,6%	0,20	0,00004
Alóctono	*Avena fatua*					0,1	0,1	0,1			0,1	0,1										2,5			6	0,2609	2%	0,130435	0,1%	0,03	0,00000
Alóctono	*Robinia pseudoacacia*	15		2,5			2,5							2,5		2,5			2,5						6	0,2609	2%	1,195652	0,9%	0,31	0,00008
Alóctono	*Eucalyptus camaldulensis*	37,5	37,5		15						37,5							37,5						15	6	0,2609	2%	7,826087	6,0%	2,04	0,00355
Alóctono	*Eschscholzia californica*	0,1	0,1		0,1		0,1						0,1												5	0,2174	1%	0,021739	0,0%	0,00	0,00000
Alóctono	*Galium aparine*	0,1	0,1				0,1				2,5		0,1												5	0,2174	1%	0,126087	0,1%	0,03	0,00000
Nativo	*Oenothera stricta*					0,1	0,1	0,1	0,1													2,5			5	0,2174	1%	0,126087	0,1%	0,03	0,00000
S/I	*Populus sp.*			0,1					15		15									2,1			37,5		5	0,2174	1%	3,030435	2,3%	0,66	0,00053
Alóctono	*Anthemis sp.*					0,1		0,1				0,1		0,1											4	0,1739	1%	0,017391	0,0%	0,00	0,00000
Alóctono	*Cichorium intybus*						0,1	0,1	2,5			0,1													4	0,1739	1%	0,121739	0,1%	0,02	0,00000
Nativo	*Cyperus eragrostis*					0,1		0,1		0,1			0,1												4	0,1739	1%	0,017391	0,0%	0,00	0,00000

Origen	Especie/UM	1P	2P	3P	4P	9P	10P	17P	18P	22P	29P	25P	1V	22V	14V	30V	50V	3O	5O	12O	16O	20O	31O	43O	Fr	Fr abs	Fr rel %	Cob abs	Cob rel %	Cob Tot (VI)	Cob rel2
Alóctono	*Echium vulgare*					0,1	0,1	0,1														0,1			4	0,1739	1%	0,017391	0,0%	0,00	0,00000
Alóctono	*Briza maxima*						0,1	0,1						0,1											3	0,1304	1%	0,013043	0,0%	0,00	0,00000
Nativo	*Cestrum parqui*			2,5	0,1		2,5																		3	0,1304	1%	0,221739	0,2%	0,03	0,00000
Alóctono	*Eucalyptus sp.*									15				15		15									3	0,1304	1%	1,956522	1,5%	0,26	0,00022
Alóctono	*Fumaria sp.*	0,1	0,1				0,1																		3	0,1304	1%	0,013043	0,0%	0,00	0,00000
Alóctono	*Hypochaeris sp.*	0,1					0,1						0,1												3	0,1304	1%	0,013043	0,0%	0,00	0,00000
Alóctono	*Lotus pedunculatus*						0,1			0,1					0,1										3	0,1304	1%	0,013043	0,0%	0,00	0,00000
Alóctono	*Populus alba*							r		15		37,5													3	0,1304	1%	2,282609	1,7%	0,30	0,00030
Alóctono	*Raphanus raphanistrum*						0,1	0,1	0,1																3	0,1304	1%	0,013043	0,0%	0,00	0,00000
S/I	*Rumex sp.*					0,1	0,1	0,1																	3	0,1304	1%	0,013043	0,0%	0,00	0,00000
Nativo	*Salix humboldtiana*					2,5			37,5							15									3	0,1304	1%	2,391304	1,8%	0,31	0,00033
Alóctono	*Verbascum thapsus*							0,1						2,5	0,1										3	0,1304	1%	0,117391	0,1%	0,02	0,00000
Alóctono	*Vitis vinifera*	0,1		2,5						0,1															3	0,1304	1%	0,117391	0,1%	0,02	0,00000
Alóctono	*Bellardia viscosa*						0,1			0,1										0,1					3	0,1304	1%	0,013043	0,0%	0,00	0,00000
Nativo	*Otholobium glandulosum*						0,1													2,5		2,5			3	0,1304	1%	0,221739	0,2%	0,03	0,00000
Nativo	*Muehlenbeckia hastulata*																	15			62,5	62,5			3	0,1304	1%	6,086957	4,6%	0,79	0,00214
Nativo	*Baccharis salicifolia*							2,5			15														2	0,087	1%	0,76087	0,6%	0,07	0,00003
Alóctono	*Cirsium vulgare*					0,1									15										2	0,087	1%	0,656522	0,5%	0,06	0,00002
Alóctono	*Euphorbia peplus*			0,1	0,1																				2	0,087	1%	0,008696	0,0%	0,00	0,00000
Alóctono	*Fumaria capreolata*							0,1			0,1														2	0,087	1%	0,008696	0,0%	0,00	0,00000
Alóctono	*Hordeum vulgare*	0,1	0,1																						2	0,087	1%	0,008696	0,0%	0,00	0,00000
Alóctono	*Lapsana communis*	0,1											0,1												2	0,087	1%	0,008696	0,0%	0,00	0,00000
Alóctono	*Persicaria sp.*					0,1				0,1															2	0,087	1%	0,008696	0,0%	0,00	0,00000
Alóctono	*Prunus cerea*			2,5			0,1																		2	0,087	1%	0,113043	0,1%	0,01	0,00000
Alóctono	*Salix caprea*								15	37,5															2	0,087	1%	2,282609	1,7%	0,20	0,00030
Alóctono	*Scrophularia auriculata*					0,1		0,1																	2	0,087	1%	0,008696	0,0%	0,00	0,00000
Alóctono	*Silene gallica*						0,1							0,1											2	0,087	1%	0,008696	0,0%	0,00	0,00000
S/I	*Trifolium sp.*							0,1				0,1													2	0,087	1%	0,008696	0,0%	0,00	0,00000
Alóctono	*Vicia sativa*						0,1			0,1															2	0,087	1%	0,008696	0,0%	0,00	0,00000
Alóctono	*Xanthium strumarium*							0,1						0,1											2	0,087	1%	0,008696	0,0%	0,00	0,00000
Alóctono	*Alnus glutinosa*																				37,5	37,5			2	0,087	1%	3,26087	2,5%	0,28	0,00062

Origen	Especie/UM	1P	2P	3P	4P	9P	10P	17P	18P	22P	29P	25P	1V	22V	14V	30V	50V	3O	5O	12O	16O	20O	31O	43O	Fr	Fr abs	Fr rel %	Cob abs	Cob rel %	Cob Tot (VI)	Cob rel2
Alóctono	*Acacia dealbata (Renoval)*							63																	1	0,0435	0%	2,73913	2,1%	0,12	0,00043
Alóctono	*Aira caryophyllea*						0,1																		1	0,0435	0%	0,004348	0,0%	0,00	0,00000
Alóctono	*Alisma plantago-aquatica*									0,1															1	0,0435	0%	0,004348	0,0%	0,00	0,00000
Alóctono	*Anagallis arvensis*									0,1															1	0,0435	0%	0,004348	0,0%	0,00	0,00000
Alóctono	*Avena sativa*													0,1											1	0,0435	0%	0,004348	0,0%	0,00	0,00000
S/I	*Avena sp.*							0,1																	1	0,0435	0%	0,004348	0,0%	0,00	0,00000
Alóctono	*Calystegia sepium*							0,1																	1	0,0435	0%	0,004348	0,0%	0,00	0,00000
Alóctono	*Carex pendula*					0,1																			1	0,0435	0%	0,004348	0,0%	0,00	0,00000
Alóctono	*Catalpa ovata*		37,5																						1	0,0435	0%	1,630435	1,2%	0,07	0,00015
Alóctono	*Crepis setosa*					0,1																			1	0,0435	0%	0,004348	0,0%	0,00	0,00000
Alóctono	*Cytisus villosus*							0,1																	1	0,0435	0%	0,004348	0,0%	0,00	0,00000
Alóctono	*Daucus carota*													0,1											1	0,0435	0%	0,004348	0,0%	0,00	0,00000
S/I	*Epilobium sp.*					0,1																			1	0,0435	0%	0,004348	0,0%	0,00	0,00000
Alóctono	*Eriobotrya japonica*				0,1																				1	0,0435	0%	0,004348	0,0%	0,00	0,00000
Alóctono	*Foeniculum vulgare*																2,5								1	0,0435	0%	0,108696	0,1%	0,00	0,00000
S/I	*Hordeum sp.*										0,1														1	0,0435	0%	0,004348	0,0%	0,00	0,00000
Alóctono	*Juglans regia*								2,5																1	0,0435	0%	0,108696	0,1%	0,00	0,00000
Alóctono	*Leontodon saxatilis*						0,1																		1	0,0435	0%	0,004348	0,0%	0,00	0,00000
Endémica	*Lobelia tupa*						0,1																		1	0,0435	0%	0,004348	0,0%	0,00	0,00000
S/I	*Lotus sp.*							0,1																	1	0,0435	0%	0,004348	0,0%	0,00	0,00000
Nativo	*Ludwigia peploides*																37,5								1	0,0435	0%	1,630435	1,2%	0,07	0,00015
Alóctono	*Malva dendromorpha*						0,1																		1	0,0435	0%	0,004348	0,0%	0,00	0,00000
Alóctono	*Malva parviflora*			0,1																					1	0,0435	0%	0,004348	0,0%	0,00	0,00000
S/I	*Malva sp.*						0,1																		1	0,0435	0%	0,004348	0,0%	0,00	0,00000
Nativo	*Maytenus boaria*												0,1												1	0,0435	0%	0,004348	0,0%	0,00	0,00000
Alóctono	*Modiola caroliniana*							0,1																	1	0,0435	0%	0,004348	0,0%	0,00	0,00000
Alóctono	*Myosotis laxa*						0,1																		1	0,0435	0%	0,004348	0,0%	0,00	0,00000
Nativo	*Nicotiana glauca*												0,1												1	0,0435	0%	0,004348	0,0%	0,00	0,00000
Alóctono	*Oxalis latifolia*	0,1																							1	0,0435	0%	0,004348	0,0%	0,00	0,00000
Alóctono	*Pinus radiata*				2,5																				1	0,0435	0%	0,108696	0,1%	0,00	0,00000
Alóctono	*Polygonum aviculare*																2,5								1	0,0435	0%	0,108696	0,1%	0,00	0,00000

Origen	Especie/UM	1P	2P	3P	4P	9P	10P	17P	18P	22P	29P	25P	1V	22V	14V	30V	50V	3O	5O	12O	16O	20O	31O	43O	Fr	Fr abs	Fr rel %	Cob abs	Cob rel %	Cob Tot (VI)	Cob rel2
Alóctono	*Polygonum lapathifolium*												0,1												1	0,0435	0%	0,004348	0,0%	0,00	0,00000
Alóctono	*Populus nigra*													15											1	0,0435	0%	0,652174	0,5%	0,03	0,00002
Alóctono	*Raphanus sativus*											0,1													1	0,0435	0%	0,004348	0,0%	0,00	0,00000
Alóctono	*Rumex conglomeratus*														0,1										1	0,0435	0%	0,004348	0,0%	0,00	0,00000
Alóctono	*Saponaria officinalis*										0,1														1	0,0435	0%	0,004348	0,0%	0,00	0,00000
Nativo	*Solanum americanum*						0,1																		1	0,0435	0%	0,004348	0,0%	0,00	0,00000
Nativo	*Tessaria absinthioides*							2,5																	1	0,0435	0%	0,108696	0,1%	0,00	0,00000
Alóctono	*Tolpis barbata*						0,1																		1	0,0435	0%	0,004348	0,0%	0,00	0,00000
Nativo	*Tristerix corymbosus*														0,1										1	0,0435	0%	0,004348	0,0%	0,00	0,00000
Nativo	*Aristotelia chilensis*																				2,5				1	0,0435	0%	0,108696	0,1%	0,00	0,00000
Alóctono	*Salix viminalis*																					15			1	0,0435	0%	0,652174	0,5%	0,03	0,00002
S/I	*Erigeron sp.*																					0,1			1	0,0435	0%	0,004348	0,0%	0,00	0,00000
Alóctono	*Rouya polygama*																					0,1			1	0,0435	0%	0,004348	0,0%	0,00	0,00000
Alóctono	*Centaurea solstitialis*																					2,5			1	0,0435	0%	0,108696	0,1%	0,00	0,00000

Acrónimos: La letra P que acompaña a las estaciones representa la estación de primavera, la V la estación de verano y la O la estación de otoño.

Fr. = frecuencia, Fr.abs = frecuencia absoluta, Fr.rel = frecuencia relativa, Cob.abs = cobertura absoluta, Cob.rel = cobertura relativa, V.I. = valor de importancia

.

3.6.5 ESTRUCTURA FITOSOCIOLÓGICA DE LA UNIDAD BOSQUE NATIVO

Origen	Especie/UM	7P	8P	8V	Fr	Fr abs	Fr rel %	Cob abs	Cob rel %	Cob Tot (VI)
Nativo	*Quillaja saponaria*	15	2,5	15	3	1	9%	2,03125	16,3%	2,03
Nativo	*Acacia caven*		15	37,5	2	0,6667	6%	3,28125	26,4%	2,19
Alóctono	*Acacia dealbata*	15		15	2	0,6667	6%	1,875	15,1%	1,25
Alóctono	*Conium maculatum*	0,1		0,1	2	0,6667	6%	0,0125	0,1%	0,01
Nativo	*Maytenus boaria*	15	2,5		2	0,6667	6%	1,09375	8,8%	0,73
Alóctono	*Acacia melanoxylon*	2,5			1	0,3333	3%	0,15625	1,3%	0,05
Endémica	*Alstroemeria ligtu*		0,1		1	0,3333	3%	0,00625	0,1%	0,00
Nativo	*Aristotelia chilensis*	2,5			1	0,3333	3%	0,15625	1,3%	0,05
Alóctono	*Avena barbata*	0,1			1	0,3333	3%	0,00625	0,1%	0,00
Alóctono	*Bromus hordeaceus*			0,1	1	0,3333	3%	0,00625	0,1%	0,00
Nativo	*Cestrum parqui*	0,1			1	0,3333	3%	0,00625	0,1%	0,00
Endémica	*Escallonia pulverulenta*		2,5		1	0,3333	3%	0,15625	1,3%	0,05
Alóctono	*Eschscholzia californica*	0,1			1	0,3333	3%	0,00625	0,1%	0,00
Alóctono	*Galium aparine*		0,1		1	0,3333	3%	0,00625	0,1%	0,00
Alóctono	*Hirschfeldia incana*			0,1	1	0,3333	3%	0,00625	0,1%	0,00
Endémica	*Lithrea caustica*		2,5		1	0,3333	3%	0,15625	1,3%	0,05
Alóctono	*Oxalis violacea*		0,1		1	0,3333	3%	0,00625	0,1%	0,00
Endémica	*Peumus boldus*	2,5			1	0,3333	3%	0,15625	1,3%	0,05
Alóctono	*Populus canadensis*	15			1	0,3333	3%	0,9375	7,5%	0,31
Alóctono	*Prunus cerea*	0,1			1	0,3333	3%	0,00625	0,1%	0,00
Alóctono	*Rapistrum rugosum*	0,1			1	0,3333	3%	0,00625	0,1%	0,00
Alóctono	*Robinia pseudoacacia*			2,5	1	0,3333	3%	0,15625	1,3%	0,05
Alóctono	*Rubus constrictus*	15			1	0,3333	3%	0,9375	7,5%	0,31

Origen	Especie/UM	7P	8P	8V	Fr	Fr abs	Fr rel %	Cob abs	Cob rel %	Cob Tot (VI)
Nativo	*Salix humboldtiana*	15			1	0,3333	3%	0,9375	7,5%	0,31
Nativo	*Schinus polygamus*		2,5		1	0,3333	3%	0,15625	1,3%	0,05
Nativo	*Tessaria absinthioides*	2,5			1	0,3333	3%	0,15625	1,3%	0,05

Acrónimos: La letra P que acompaña a las estaciones representa la estación de primavera y la V la estación de verano.

Fr. = frecuencia, Fr.abs = frecuencia absoluta, Fr.rel = frecuencia relativa, Cob.abs = cobertura absoluta, Cob.rel = cobertura relativa, V.I. = valor de importancia

3.6.6 ESTRUCTURA FITOSOCIOLÓGICA DE LA UNIDAD MATORRAL

Origen	Especie/UM	26P	11P	17V	24V	31V	53V	14O	18O	26O	38O	42O	Fr	Fr abs	Fr rel %	Cob abs	Cob rel %	Cob Tot (VI)	Cob rel2
Alóctono	*Rubus constrictus*	37,5	62,5	15		2,5	37,5		37,5		37,5	62,5	8	0,7272727	7%	26,59091	27,0%	19,34	0,07313
Alóctono	*Galega officinalis*		2,5	2,5	15	15			15	15	2,5		7	0,5833333	5%	5,625	5,7%	3,28	0,00327
Alóctono	*Acacia dealbata*	2,5	37,5				15		37,5		15	37,5	6	0,5	5%	12,08333	12,3%	6,04	0,01510
Alóctono	*Hirschfeldia incana*		0,1		2,5	2,5		2,5	2,5		0,1		6	0,5	5%	0,85	0,9%	0,43	0,00007
Nativo	*Muehlenbeckia hastulata*	37,5			15	62,5	15			62,5	37,5		6	0,5	5%	19,16667	19,5%	9,58	0,03799
Alóctono	*Avena barbata*		0,1	2,5		0,1			2,5		0,1		5	0,4166667	4%	0,441667	0,4%	0,18	0,00002
Alóctono	*Salix babylonica*	15				15			15	15	37,5		5	0,4166667	4%	8,125	8,3%	3,39	0,00683
Alóctono	*Conium maculatum*	2,5	2,5	0,1	0,1								4	0,3333333	3%	0,433333	0,4%	0,14	0,00002
Alóctono	*Lactuca serriola*			0,1	2,5				2,5		0,1		4	0,3333333	3%	0,433333	0,4%	0,14	0,00002
Alóctono	*Cichorium intybus*		0,1					2,5			0,1		3	0,25	2%	0,225	0,2%	0,06	0,00001
Alóctono	*Verbascum virgatum*		0,1		2,5						0,1		3	0,25	2%	0,225	0,2%	0,06	0,00001
Nativo	*Acacia caven*		2,5					2,5					2	0,1666667	2%	0,416667	0,4%	0,07	0,00002
Alóctono	*Anthemis sp.*	0,1		0,1									2	0,1666667	2%	0,016667	0,0%	0,00	0,00000
Alóctono	*Carduus pycnocephalus*		0,1	0,1									2	0,1666667	2%	0,016667	0,0%	0,00	0,00000
Alóctono	*Convolvulus arvensis*		0,1						15				2	0,1666667	2%	1,258333	1,3%	0,21	0,00016

Origen	Especie/UM	26P	11P	17V	24V	31V	53V	14O	18O	26O	38O	42O	Fr	Fr abs	Fr rel %	Cob abs	Cob rel %	Cob Tot (VI)	Cob rel2
Alóctono	*Eschscholzia californica*				2,5			2,5					2	0,1666667	2%	0,416667	0,4%	0,07	0,00002
Alóctono	*Foeniculum vulgare*	0,1						15					2	0,1666667	2%	1,258333	1,3%	0,21	0,00016
Alóctono	*Hordeum murinum*	0,1	0,1										2	0,1666667	2%	0,016667	0,0%	0,00	0,00000
Nativo	*Oenothera stricta*		0,1		15								2	0,1666667	2%	1,258333	1,3%	0,21	0,00016
Alóctono	*Phalaris aquatica*	2,5					0,1						2	0,1666667	2%	0,216667	0,2%	0,04	0,00000
Alóctono	*Rumex conglomeratus*		2,5	0,1									2	0,1666667	2%	0,216667	0,2%	0,04	0,00000
Alóctono	*Acacia melanoxylon*								15				1	0,0833333	1%	1,25	1,3%	0,10	0,00016
Alóctono	*Aira caryophyllea*			0,1									1	0,0833333	1%	0,008333	0,0%	0,00	0,00000
Alóctono	*Ambrosia artemisiifolia*		0,1										1	0,0833333	1%	0,008333	0,0%	0,00	0,00000
Alóctono	*Araucaria sp.*		0,1										1	0,0833333	1%	0,008333	0,0%	0,00	0,00000
Alóctono	*Avena fatua*	0,1											1	0,0833333	1%	0,008333	0,0%	0,00	0,00000
Alóctono	*Bromus hordeaceus*			2,5									1	0,0833333	1%	0,208333	0,2%	0,02	0,00000
S/I	*Bromus sp.*					0,1							1	0,0833333	1%	0,008333	0,0%	0,00	0,00000
Alóctono	*Cirsium vulgare*					2,5							1	0,0833333	1%	0,208333	0,2%	0,02	0,00000
Alóctono	*Crepis foetida*		0,1										1	0,0833333	1%	0,008333	0,0%	0,00	0,00000
Nativo	*Cyperus eragrostis*									2,5			1	0,0833333	1%	0,208333	0,2%	0,02	0,00000
S/I	*Cyperus sp.*		0,1										1	0,0833333	1%	0,008333	0,0%	0,00	0,00000
Alóctono	*Daucus carota*					0,1							1	0,0833333	1%	0,008333	0,0%	0,00	0,00000
Alóctono	*Echium vulgare*		0,1										1	0,0833333	1%	0,008333	0,0%	0,00	0,00000
Alóctono	*Epilobium parviflorum*		0,1										1	0,0833333	1%	0,008333	0,0%	0,00	0,00000
Endémica	*Equisetum pyramidale*				37,5								1	0,0833333	1%	3,125	3,2%	0,26	0,00101
Nativo	*Erythranthe glabrata*		0,1										1	0,0833333	1%	0,008333	0,0%	0,00	0,00000
Alóctono	*Eucalyptus sp.*		15										1	0,0833333	1%	1,25	1,3%	0,10	0,00016
Alóctono	*Fumaria capreolata*		0,1										1	0,0833333	1%	0,008333	0,0%	0,00	0,00000
Alóctono	*Galium aparine*		0,1										1	0,0833333	1%	0,008333	0,0%	0,00	0,00000

Origen	Especie/UM	26P	11P	17V	24V	31V	53V	14O	18O	26O	38O	42O	Fr	Fr abs	Fr rel %	Cob abs	Cob rel %	Cob Tot (VI)	Cob rel2
Alóctono	*Hypericum perforatum*		0,1										1	0,0833333	1%	0,008333	0,0%	0,00	0,00000
Nativo	*Juncus effusus*									15			1	0,0833333	1%	1,25	1,3%	0,10	0,00016
S/I	*Juncus sp.*		0,1										1	0,0833333	1%	0,008333	0,0%	0,00	0,00000
Alóctono	*Lolium perenne*	0,1											1	0,0833333	1%	0,008333	0,0%	0,00	0,00000
Alóctono	*Lotus pedunculatus*		0,1										1	0,0833333	1%	0,008333	0,0%	0,00	0,00000
Nativo	*Ludwigia grandiflora*		0,1										1	0,0833333	1%	0,008333	0,0%	0,00	0,00000
S/I	*Ludwigia sp.*		0,1										1	0,0833333	1%	0,008333	0,0%	0,00	0,00000
S/I	*Lupinus sp.*	0,1											1	0,0833333	1%	0,008333	0,0%	0,00	0,00000
Alóctono	*Malva parviflora*		0,1										1	0,0833333	1%	0,008333	0,0%	0,00	0,00000
Alóctono	*Myosotis laxa*		0,1										1	0,0833333	1%	0,008333	0,0%	0,00	0,00000
Alóctono	*Papaver sp.*				15								1	0,0833333	1%	1,25	1,3%	0,10	0,00016
Alóctono	*Phleum pratense*						2,5						1	0,0833333	1%	0,208333	0,2%	0,02	0,00000
Alóctono	*Polygonum persicaria*		0,1										1	0,0833333	1%	0,008333	0,0%	0,00	0,00000
Alóctono	*Populus alba*	15											1	0,0833333	1%	1,25	1,3%	0,10	0,00016
S/I	*Populus sp.*										15		1	0,0833333	1%	1,25	1,3%	0,10	0,00016
S/I	*Pseudognaphalium sp.*		0,1										1	0,0833333	1%	0,008333	0,0%	0,00	0,00000
Alóctono	*Raphanus sativus*		0,1										1	0,0833333	1%	0,008333	0,0%	0,00	0,00000
Alóctono	*Rapistrum rugosum*			15									1	0,0833333	1%	1,25	1,3%	0,10	0,00016
Alóctono	*Robinia pseudoacacia*								15				1	0,0833333	1%	1,25	1,3%	0,10	0,00016
Alóctono	*Rumex acetosella*							0,1					1	0,0833333	1%	0,008333	0,0%	0,00	0,00000
Alóctono	*Salix caprea*		15										1	0,0833333	1%	1,25	1,3%	0,10	0,00016
Alóctono	*Salix viminalis*						2,5						1	0,0833333	1%	0,208333	0,2%	0,02	0,00000
Alóctono	*Scrophularia auriculata*		0,1										1	0,0833333	1%	0,008333	0,0%	0,00	0,00000
Nativo	*Tessaria absinthioides*							37,5					1	0,0833333	1%	3,125	3,2%	0,26	0,00101
Alóctono	*Trifolium arvense*		0,1										1	0,0833333	1%	0,008333	0,0%	0,00	0,00000

Origen	Especie/UM	26P	11P	17V	24V	31V	53V	14O	18O	26O	38O	42O	Fr	Fr abs	Fr rel %	Cob abs	Cob rel %	Cob Tot (VI)	Cob rel2
Alóctono	*Trifolium repens*			0,1									1	0,0833333	1%	0,008333	0,0%	0,00	0,00000
S/I	*Trifolium sp.*		0,1										1	0,0833333	1%	0,008333	0,0%	0,00	0,00000
Alóctono	*Verbascum thapsus*		0,1										1	0,0833333	1%	0,008333	0,0%	0,00	0,00000
Nativo	*Verbena litoralis*		2,5										1	0,0833333	1%	0,208333	0,2%	0,02	0,00000
Alóctono	*Veronica anagallis-aquatica*		0,1										1	0,0833333	1%	0,008333	0,0%	0,00	0,00000
Alóctono	*Vicia sativa*		0,1										1	0,0833333	1%	0,008333	0,0%	0,00	0,00000
Alóctono	*Chondrilla juncea*								0,1				1	0,0833333	1%	0,008333	0,0%	0,00	0,00000
Alóctono	*Centaurea solstitialis*							0,1					1	0,0833333	1%	0,008333	0,0%	0,00	0,00000

Acrónimos: La letra P que acompaña a las estaciones representa la estación de primavera, la V la estación de verano y la O la estación de otoño.

Fr. = frecuencia, Fr.abs = frecuencia absoluta, Fr.rel = frecuencia relativa, Cob.abs = cobertura absoluta, Cob.rel = cobertura relativa, V.I. = valor de importancia.

3.6.7 ESTRUCTURA FITOSOCIOLÓGICA DE LA UNIDAD MATORRAL ARBORESCENTE

Origen	Especie/UM	12P	24P	15P	19P	5V	32V	8O	10O	13O	Fr	Fr abs	Fr rel %	Cob abs	Cob rel %	Cob Tot (VI)	Cob rel2
Alóctono	*Rubus constrictus*	37,5	62,5	87,5	15	15	2,5	37,5	37,5	15	9	1	7%	34,4444444	29,0%	34,44	0,08398
Alóctono	*Hirschfeldia incana*	0,1	2,5	0,1		2,5	2,5	2,5	15		7	0,7777778	5%	2,8	2,4%	2,18	0,00055
Alóctono	*Avena barbata*	0,1	0,1	0,1	2,5	0,1				2,5	6	0,6666667	4%	0,6	0,5%	0,40	0,00003
Alóctono	*Acacia dealbata*	15			15	2,5		37,5	62,5	2,5	6	0,6666667	4%	15	12,6%	10,00	0,01593
Nativo	*Acacia caven*	0,1				2,5		15	15	15	5	0,5555556	4%	5,28888889	4,4%	2,94	0,00198
Alóctono	*Cirsium vulgare*		0,1	0,1			2,5	37,5			4	0,4444444	3%	4,46666667	3,8%	1,99	0,00141
Alóctono	*Convolvulus arvensis*	0,1		0,1		0,1	0,1				4	0,4444444	3%	0,04444444	0,0%	0,02	0,00000
Alóctono	*Galega officinalis*	2,5	2,5				2,5				3	0,3333333	2%	0,83333333	0,7%	0,28	0,00005
Alóctono	*Phalaris aquatica*		37,5	2,5	2,5						3	0,3333333	2%	4,72222222	4,0%	1,57	0,00158

Origen	Especie/UM	12P	24P	15P	19P	5V	32V	8O	10O	13O	Fr	Fr abs	Fr rel %	Cob abs	Cob rel %	Cob Tot (Vl)	Cob rel2
Alóctono	*Carduus pycnocephalus*	0,1		0,1						2,5	3	0,3333333	2%	0,3	0,3%	0,10	0,00001
Alóctono	*Lactuca serriola*					2,5	0,1	2,5			3	0,3333333	2%	0,56666667	0,5%	0,19	0,00002
Nativo	*Oenothera stricta*	0,1				0,1				2,5	3	0,3333333	2%	0,3	0,3%	0,10	0,00001
Alóctono	*Salix babylonica*			15			37,5			2,5	3	0,3333333	2%	6,11111111	5,1%	2,04	0,00264
Nativo	*Stemodia durantifolia*	0,1				0,1			0,1		3	0,3333333	2%	0,03333333	0,0%	0,01	0,00000
Alóctono	*Verbascum virgatum*	0,1	0,1							2,5	3	0,3333333	2%	0,3	0,3%	0,10	0,00001
Alóctono	*Boerhavia diffusa*					0,1		2,5	15		3	0,3333333	2%	1,95555556	1,6%	0,65	0,00027
Alóctono	*Anthemis sp.*	0,1	0,1								2	0,2222222	1%	0,02222222	0,0%	0,00	0,00000
Alóctono	*Cichorium intybus*			0,1	0,1						2	0,2222222	1%	0,02222222	0,0%	0,00	0,00000
Alóctono	*Conium maculatum*		0,1	2,5							2	0,2222222	1%	0,28888889	0,2%	0,06	0,00001
Nativo	*Cyperus eragrostis*	0,1		0,1							2	0,2222222	1%	0,02222222	0,0%	0,00	0,00000
Alóctono	*Echium vulgare*		0,1	0,1							2	0,2222222	1%	0,02222222	0,0%	0,00	0,00000
Alóctono	*Eschscholzia californica*	0,1	0,1								2	0,2222222	1%	0,02222222	0,0%	0,00	0,00000
Alóctono	*Eucalyptus globulus*	37,5		15							2	0,2222222	1%	5,83333333	4,9%	1,30	0,00241
Alóctono	*Foeniculum vulgare*		0,1		0,1						2	0,2222222	1%	0,02222222	0,0%	0,00	0,00000
Alóctono	*Fumaria sp.*		0,1	0,1							2	0,2222222	1%	0,02222222	0,0%	0,00	0,00000
Alóctono	*Hordeum murinum*	0,1		0,1							2	0,2222222	1%	0,02222222	0,0%	0,00	0,00000
Nativo	*Muehlenbeckia hastulata*			37,5			37,5				2	0,2222222	1%	8,33333333	7,0%	1,85	0,00492
Nativo	*Otholobium glandulosum*	2,5		2,5							2	0,2222222	1%	0,55555556	0,5%	0,12	0,00002
Alóctono	*Raphanus raphanistrum*		0,1	0,1							2	0,2222222	1%	0,02222222	0,0%	0,00	0,00000
S/I	*Rumex sp.*		0,1	0,1							2	0,2222222	1%	0,02222222	0,0%	0,00	0,00000
Alóctono	*Vicia sativa*	0,1		0,1							2	0,2222222	1%	0,02222222	0,0%	0,00	0,00000
Alóctono	*Aira caryophyllea*		0,1							0,1	2	0,2222222	1%	0,02222222	0,0%	0,00	0,00000
Nativo	*Baccharis salicifolia*	2,5								37,5	2	0,2222222	1%	4,44444444	3,7%	0,99	0,00140
Alóctono	*Leontodon saxatilis*			0,1					2,5		2	0,2222222	1%	0,28888889	0,2%	0,06	0,00001

Origen	Especie/UM	12P	24P	15P	19P	5V	32V	8O	10O	13O	Fr	Fr abs	Fr rel %	Cob abs	Cob rel %	Cob Tot (VI)	Cob rel2
Alóctono	*Populus canadensis*			37,5						15	2	0,2222222	1%	5,83333333	4,9%	1,30	0,00241
Alóctono	*Salix caprea*				62,5			15			2	0,2222222	1%	8,61111111	7,2%	1,91	0,00525
Alóctono	*Avena sativa*			0,1							1	0,1111111	1%	0,01111111	0,0%	0,00	0,00000
Alóctono	*Briza maxima*				0,1						1	0,1111111	1%	0,01111111	0,0%	0,00	0,00000
Alóctono	*Bromus hordeaceus*					0,1					1	0,1111111	1%	0,01111111	0,0%	0,00	0,00000
Nativo	*Cestrum parqui*					0,1					1	0,1111111	1%	0,01111111	0,0%	0,00	0,00000
Alóctono	*Crepis capillaris*					0,1					1	0,1111111	1%	0,01111111	0,0%	0,00	0,00000
Alóctono	*Dipsacus sp.*				0,1						1	0,1111111	1%	0,01111111	0,0%	0,00	0,00000
S/I	*Epilobium sp.*			0,1							1	0,1111111	1%	0,01111111	0,0%	0,00	0,00000
Alóctono	*Erodium cicutarium*		0,1								1	0,1111111	1%	0,01111111	0,0%	0,00	0,00000
Alóctono	*Galium aparine*			2,5							1	0,1111111	1%	0,27777778	0,2%	0,03	0,00001
Alóctono	*Hordeum vulgare*			0,1							1	0,1111111	1%	0,01111111	0,0%	0,00	0,00000
Alóctono	*Hypericum perforatum*	0,1									1	0,1111111	1%	0,01111111	0,0%	0,00	0,00000
Alóctono	*Lotus pedunculatus*	0,1									1	0,1111111	1%	0,01111111	0,0%	0,00	0,00000
S/I	*Lotus sp.*			0,1							1	0,1111111	1%	0,01111111	0,0%	0,00	0,00000
Nativo	*Ludwigia grandiflora*	0,1									1	0,1111111	1%	0,01111111	0,0%	0,00	0,00000
Nativo	*Ludwigia peploides*	0,1									1	0,1111111	1%	0,01111111	0,0%	0,00	0,00000
Alóctono	*Malva multiflora*			0,1							1	0,1111111	1%	0,01111111	0,0%	0,00	0,00000
Alóctono	*Medicago polymorpha*		0,1								1	0,1111111	1%	0,01111111	0,0%	0,00	0,00000
Alóctono	*Persicaria maculosa*	2,5									1	0,1111111	1%	0,27777778	0,2%	0,03	0,00001
S/I	*Populus sp.*	15									1	0,1111111	1%	1,66666667	1,4%	0,19	0,00020
Alóctono	*Robinia pseudoacacia*			15							1	0,1111111	1%	1,66666667	1,4%	0,19	0,00020
Alóctono	*Rumex conglomeratus*	2,5									1	0,1111111	1%	0,27777778	0,2%	0,03	0,00001
S/I	*Salix sp.*	15									1	0,1111111	1%	1,66666667	1,4%	0,19	0,00020
Alóctono	*Silybum marianum*			0,1							1	0,1111111	1%	0,01111111	0,0%	0,00	0,00000
Alóctono	*Trifolium arvense*	0,1									1	0,1111111	1%	0,01111111	0,0%	0,00	0,00000
Nativo	*Verbena litoralis*	0,1									1	0,1111111	1%	0,01111111	0,0%	0,00	0,00000
Alóctono	*Datura stramonium*								2,5		1	0,1111111	1%	0,27777778	0,2%	0,03	0,00001

Origen	Especie/UM	12P	24P	15P	19P	5V	32V	8O	10O	13O	Fr	Fr abs	Fr rel %	Cob abs	Cob rel %	Cob Tot (VI)	Cob rel2
Alóctono	*Rumex acetosella*									0,1	1	0,1111111	1%	0,01111111	0,0%	0,00	0,00000
Alóctono	*Saponaria officinalis*									0,1	1	0,1111111	1%	0,01111111	0,0%	0,00	0,00000
Nativo	*Schinus polygamus*									2,5	1	0,1111111	1%	0,27777778	0,2%	0,03	0,00001
Alóctono	*Trifolium repens*									0,1	1	0,1111111	1%	0,01111111	0,0%	0,00	0,00000

Acrónimos: La letra P que acompaña a las estaciones representa la estación de primavera, la V la estación de verano y la O la estación de otoño.

Fr. = frecuencia, Fr.abs = frecuencia absoluta, Fr.rel = frecuencia relativa, Cob.abs = cobertura absoluta, Cob.rel = cobertura relativa, V.I. = valor de importancia

3.6.8 ESTRUCTURA FITOSOCIOLÓGICA DE LA UNIDAD VEGETACIÓN RIBEREÑA

Origen	Especie/UM	14P	16P	20P	21P	27P	30P	31P	6V	9V	10V	15V	18V	23V	24V	33V	37V	42V	45V	47V	52V	1O	4O	7O	11O	17O	24O	28O	34O	35O	36O	48O	49O	53O	54O	56O	58O	60O	61O	63O	Fr
Alóctono	*Acacia dealbata*		37,5	37,5		15	37,5	37,5	15	15	37,5	15	37,5	37,5	15		15	2,5		15	2,5	37,5	37,5	37,5	37,5			15	37,5	15	15	37,5	2,5	15	37,5	37,5	37,5	15	37,5	37,5	33
Alóctono	*Galega officinalis*	2,5		0,1		2,5	2,5	2,5	2,5	2,5	2,5	15	2,5	2,5	2,5	0,1	2,5			15	2,5	15	15	15		15	15	15	15	2,5		37,5		15	15	2,5	2,5	15	15	15	32
Alóctono	*Rubus constrictus*	37,5	62,5	37,5	**87,5**				15	15		2,5	2,5	15	37,5	15	2,5			37,5	15	62,5	37,5	15		37,5	15	37,5	15	37,5	15	15	15		15	15	15	37,5	15	37,5	31
Nativo	*Cyperus eragrostis*	0,1	0,1			2,5	2,5		2,5				2,5	0,1		15	2,5				2,5	15	2,5	2,5	0,1	15	15	15	2,5	15				2,5		2,5	15	15	15	15	25
Alóctono	*Polygonum lapathifolium*						0,1							2,5	0,1	2,5				2,5	2,5	15	15		15	15	2,5	37,5	2,5	15	37,5	37,5		15	62,5	15	37,5	37,5	15	37,5	23
Alóctono	*Salix babylonica*	15								15	15	37,5				15	15	2,5		15	15	15			15		37,5	15		37,5	37,5		37,5	15	15	15		37,5	15	37,5	22
Nativo	*Ludwigia peploides*		0,1			0,1			0,1	15		0,1					37,5	15	15	0,1	15		62,5		15	37,5	15		37,5	15		15		37,5	37,5			15		15	21
Alóctono	*Hirschfeldia incana*	0,1	2,5						0,1			0,1	2,5		0,1							15	0,1			15		2,5	2,5			2,5		15	15	2,5	2,5	15	2,5		18
Nativo	*Verbena litoralis*							15	0,1	2,5	0,1	0,1	2,5	2,5	2,5	2,5						15	2,5	15		2,5	2,5		15						15				16
Alóctono	*Avena barbata*	2,5	0,1	0,1					0,1			0,1	2,5	0,1	0,1	2,5							0,1			2,5							0,1			2,5	0,1		2,5			15
Alóctono	*Conium maculatum*	2,5	15	2,5			2,5		0,1			2,5	2,5		2,5								2,5						15			0,1	0,1		15	2,5	0,1				15
Nativo	*Erythranthe glabrata*	0,1	0,1			0,1			0,1				0,1								0,1		15			37,5	2,5	15		15	15			15		2,5			2,5	15
Alóctono	*Lactuca serriola*								0,1				0,1	0,1	0,1	0,1						15	2,5	2,5		15	0,1		2,5			0,1		2,5	0,1				2,5	15
Alóctono	*Rumex conglomeratus*						0,1	0,1	0,1			0,1		2,5			2,5					0,1	2,5	0,1		2,5			2,5	2,5										12
Alóctono	*Lotus pedunculatus*						0,1	0,1	2,5	15	2,5		2,5	0,1						0,1	2,5			2,5																10
Alóctono	*Veronica anagallis-aquatica*		0,1			0,1	0,1		0,1				0,1				15	2,5	2,5		2,5			0,1																	10
Alóctono	*Calystegia sepium*		0,1				2,5						2,5	0,1			15	2,5										2,5	2,5			15				2,5					10
Alóctono	*Alisma plantago-aquatica*		0,1			0,1	0,1			0,1			15								0,1				0,1			2,5	2,5												9
Alóctono	*Cirsium vulgare*	0,1										0,1			0,1	0,1				0,1			2,5	0,1		2,5	0,1														9
Alóctono	*Convolvulus arvensis*	0,1	0,1	0,1					0,1				0,1									2,5							0,1						0,1				2,5		9
Nativo	*Muehlenbeckia hastulata*	37,5	0,1											0,1	2,5	2,5						37,5				2,5	0,1		15												9
Alóctono	*Populus canadensis*						15			37,5	37,5	2,5		2,5						2,5					37,5			15														8
Alóctono	*Raphanus raphanistrum*		0,1	0,1		0,1	0,1						0,1			0,1																			0,1				2,5		8
Alóctono	*Salix caprea*			15	**15**				2,5			15			37,5					2,5				15		37,5															8
Nativo	*Oenothera stricta*				**0,1**			0,1	0,1													2,5	0,1		0,1				0,1							2,5					8
Nativo	*Ludwigia grandiflora*								0,1	15		0,1				2,5			15	0,1				37,5																		7
Alóctono	*Trifolium repens*								0,1			0,1	0,1	0,1	0,1							0,1				2,5															7
Alóctono	*Carduus pycnocephalus*	0,1	0,1			0,1						0,1		2,5									0,1																		6
S/I	*Carex sp.*	0,1		0,1	**0,1**				0,1	0,1																37,5																6
Alóctono	*Lolium perenne*		0,1	0,1				0,1					0,1		0,1																				0,1							6

Origen	Especie/UM	14P	16P	20P	21P	27P	30P	31P	6V	9V	10V	15V	18V	23V	24V	33V	37V	42V	45V	47V	52V	1O	4O	7O	11O	17O	24O	28O	34O	35O	36O	48O	49O	53O	54O	56O	58O	60O	61O	63O	Fr
Alóctono	*Verbascum virgatum*		0,1		**0,1**						0,1	0,1	0,1									2,5																			6
Alóctono	*Robinia pseudoacacia*									2,5			2,5	2,5											2,5													15			15	6
Alóctono	*Rumex acetosella*							0,1	0,1			0,1																				2,5	0,1				2,5				6
Alóctono	*Datura stramonium*												0,1												2,5		0,1		2,5			2,5	2,5								6
Nativo	*Juncus effusus*							0,1			0,1				15					2,5	2,5																				5
Alóctono	*Galium aparine*	0,1	0,1			0,1			0,1																							2,5									5
Alóctono	*Rapistrum rugosum*		2,5	0,1				2,5					0,1									2,5																			5
Alóctono	*Echium vulgare*	0,1	0,1			0,1																2,5	0,1																		5
Alóctono	*Mentha pulegium*									0,1	0,1												15		15								0,1								5
Alóctono	*Scrophularia auriculata*								0,1					2,5								2,5		15													15				5
S/I	*Populus sp.*																									15					15		15	15			15				5
Nativo	*Lemna minuta*																								15	15							37,5				2,5			2,5	5
Nativo	*Salix humboldtiana*	2,5		2,5	**2,5**										2,5																										4
Alóctono	*Foeniculum vulgare*			0,1											15					0,1															15						4
Nativo	*Aristotelia chilensis*	2,5														2,5											15												2,5	4
Alóctono	*Avena fatua*		0,1										0,1									2,5	0,1																		4
Nativo	*Otholobium glandulosum*										2,5							15					2,5															15			4
Alóctono	*Polygonum aviculare*			0,1				0,1														2,5						0,1												4
Nativo	*Hydrocotyle ranunculoides*						15																								37,5	37,5					37,5				4
S/I	*Erigeron sp.*																					2,5					0,1								0,1	0,1					4
Alóctono	*Anthemis sp.*	0,1		0,1				0,1																																	3
Alóctono	*Avena sativa*					0,1							0,1			0,1																									3
Alóctono	*Eschscholzia californica*			0,1	**0,1**										0,1																										3
Alóctono	*Persicaria maculosa*									2,5							2,5	2,5																							3
Alóctono	*Ranunculus repens*																2,5	15	2,5																						3
Alóctono	*Triticum aestivum*	0,1	0,1										0,1																												3
Alóctono	*Aira caryophyllea*								0,1			0,1											0,1																		3
Alóctono	*Cichorium intybus*		0,1										0,1																					0,1							3
Nativo	*Cuscuta chilensis*									0,1									2,5						0,1																3
Alóctono	*Eucalyptus sp.*		15				37,5																															15			3
S/I	*Oxalis sp.*							0,1									0,1														2,5										3
Nativo	*Baccharis salicifolia*													2,5									2,5		15																3

Origen	Especie/UM	14P	16P	20P	21P	27P	30P	31P	6V	9V	10V	15V	18V	23V	24V	33V	37V	42V	45V	47V	52V	1O	4O	7O	11O	17O	24O	28O	34O	35O	36O	48O	49O	53O	54O	56O	58O	60O	61O	63O	Fr
Nativo	*Blechnum hastatum*		0,1																			2,5							2,5													3
Nativo	*Cestrum parqui*													2,5									0,1																15		3
Alóctono	*Eucalyptus camaldulensis*							15																								15	15								3
Alóctono	*Myosotis laxa*								0,1													2,5				15															3
S/I	*Cyperus sp.*																						2,5	15					2,5											3
S/I	*Chenopodium sp.*																					2,5				2,5	0,1														3
Alóctono	*Plantago major*																															2,5		2,5			0,1				3
Alóctono	*Agrostis sp.*								0,1				0,1																												2
Alóctono	*Bellardia viscosa*									0,1	0,1																														2
Alóctono	*Briza maxima*		0,1										0,1																												2
S/I	*Bromus sp.*													0,1	0,1																										2
Alóctono	*Dactylis glomerata*						0,1									0,1																										2
Alóctono	*Diplotaxis muralis*		0,1										0,1																												2
Alóctono	*Fumaria capreolata*				**0,1**				0,1																																2
Alóctono	*Fumaria sp.*	0,1	0,1																																						2
S/I	*Hordeum sp.*		0,1	0,1																																				2
Alóctono	*Hypochaeris radicata*		0,1										0,1																												2
Alóctono	*Persicaria minor*		0,1										0,1																												2
Alóctono	*Phalaris aquatica*				**2,5**										0,1																											2
S/I	*Trifolium sp.*		0,1	0,1																																					2
Nativo	*Acacia caven*										0,1												2,5																		2
Alóctono	*Azolla filiculoides*																2,5																37,5								2
Alóctono	*Epilobium tetragonum*					0,1																					2,5														2
Nativo	*Equisetum bogotense*						0,1																			15															2
Alóctono	*Lapsana communis*						0,1																						0,1												2
Alóctono	*Marrubium vulgare*							0,1																															0,1		2
Nativo	*Myriophyllum aquaticum*						0,1																2,5																		2
Alóctono	*Persicaria sp.*					0,1																		15																		2
Alóctono	*Plantago lanceolata*								0,1															2,5																		2
Alóctono	*Raphanus sativus*								0,1																	2,5																2
Alóctono	*Teline monspessulana*						2,5																										2,5								2
Nativo	*Tessaria absinthioides*	0,1																							2,5																2
Nativo	*Baccharis sp.*																					15		0,1																		2

Origen	Especie/UM	14P	16P	20P	21P	27P	30P	31P	6V	9V	10V	15V	18V	23V	24V	33V	37V	42V	45V	47V	52V	1O	4O	7O	11O	17O	24O	28O	34O	35O	36O	48O	49O	53O	54O	56O	58O	60O	61O	63O	Fr
Alóctono	*Cupressus macrocarpa*																									15														2,5		2
Alóctono	*Hypochaeris glabra*																					2,5	0,1																		2
Alóctono	*Medicago polymorpha*																								2,5				15												2
Alóctono	*Phleum pratense*																																		2,5		15				2
Nativo	*Solanum americanum*																						0,1														0,1				2
Alóctono	*Ranunculus sceleratus*																										15					0,1									2
Alóctono	*Polygonum hydropiperoides*																																0,1				15				2
Alóctono	*Acacia melanoxylon*													2,5																											1
Alóctono	*Acer negundo*						2,5																																		1
Alóctono	*Alisma lanceolatum*						0,1																																		1
Alóctono	*Anthemis arvensis*		0,1																																						1
Endémica	*Crinodendron patagua*	15																																							1
Alóctono	*Daucus carota*																			0,1																					1
Alóctono	*Epilobium parviflorum*								0,1																																	1
Endémica	*Equisetum pyramidale*				**0,1**																																				1
Alóctono	*Euphorbia peplus*																	0,1																								1
Alóctono	*Fumaria agraria*																			0,1																					1
Nativo	*Galinsoga parviflora*									0,1																																1
Alóctono	*Hordeum murinum*						0,1																																		1
Alóctono	*Hypericum perforatum*								0,1																																	1
S/I	*Juncus sp.*								0,1																																	1
Alóctono	*Lactuca virosa*	0,1																																							1
Nativo	*Maytenus boaria*		2,5																																						1
Nativo	*Myrceugenia exsucca*	15																																							1
Alóctono	*Polygonum persicaria*								0,1																																	1
Alóctono	*Polypogon monspeliensis*									0,1																																	1
Alóctono	*Rorippa anphibia*						0,1																																			1
S/I	*Salix sp.*						15																																			1
Alóctono	*Salix viminalis*																2,5																									1
Alóctono	*Spergula rubra*		0,1																																							1
Nativo	*Stemodia durantifolia*									15																																	1
Alóctono	*Trifolium arvense*								0,1																																		1

Origen	Especie/UM	14P	16P	20P	21P	27P	30P	31P	6V	9V	10V	15V	18V	23V	24V	33V	37V	42V	45V	47V	52V	1O	4O	7O	11O	17O	24O	28O	34O	35O	36O	48O	49O	53O	54O	56O	58O	60O	61O	63O	Fr
Alóctono	*Verbascum thapsus*											0,1																													1
Alóctono	*Vicia sativa*	0,1																																							1
Alóctono	*Zea mays*				**15**																																				1
Alóctono	*Alnus glutinosa*																									37,5																1
Alóctono	*Anagallis arvensis*																						0,1																			1
Alóctono	*Boerhavia diffusa*																						0,1																			1
Alóctono	*Bromus hordeaceus*																						0,1																			1
Alóctono	*Leontodon saxatilis*																						0,1																			1
Alóctono	*Malva dendromorpha*																						0,1																			1
S/I	*Rumex sp.*																																			0,1						1
Alóctono	*Trifolium pratense*																										0,1															1
Alóctono	*Vitis vinifera*																												2,5													1
Alóctono	*Digitaria sanguinalis*																					2,5																			1
S/I	*Setaria sp.*																					2,5																			1
Alóctono	*Sonchus oleraceus*																					2,5																			1
Alóctono	*Calamagrostis epigejos*																							2,5																	1
S/I	*Amaranthus sp.*																								2,5																1
Alóctono	*Hibiscus trionum*																								0,1																1
S/I	*Symphyotrichum sp.*																								0,1																1
Alóctono	*Centaurea solstitialis*																									2,5															1
Alóctono	*Sorghum halepense*																									2,5															1
Nativo	*Cissus striata*																										0,1															1
Alóctono	*Paspalum distichum*																										2,5															1
Alóctono	*Plantago argentea*																										0,1															1
Alóctono	*Malva pusilla*																											0,1														1
Alóctono	*Echinochloa crusgalli*																												15													1
Alóctono	*Myosotis scorpioides*																													2,5												1
Nativo	*Callitriche lechleri*																														15											1
Alóctono	*Fraxinus excelsior*																												2,5													1
Alóctono	*Mentha x piperita*																															0,1										1
Nativo	*Schoenoplectus californicus*																																			15						1
Alóctono	*Chenopodium album*																																				0,1					1

Origen	Especie/UM	14P	16P	20P	21P	27P	30P	31P	6V	9V	10V	15V	18V	23V	24V	33V	37V	42V	45V	47V	52V	1O	4O	7O	11O	17O	24O	28O	34O	35O	36O	48O	49O	53O	54O	56O	58O	60O	61O	63O	Fr
Alóctono	*Ficus carica*																																						0,1		1
Alóctono	*Ulmus minor*																																						2,5		1
S/I	*Cortaderia sp.*																																				0,1				1
Alóctono	*Nasturtium officinale*																																	0,1							1
S/I	*Passiflora sp.*																																						0,1		1
Alóctono	*Carlina vulgaris*																					2,5																			1

Origen	Especie/UM	Fr abs	Fr rel %	Cob abs	Cob rel %	Cob Tot (VI)	Cob rel2
Alóctono	*Rubus constrictus*	0,83333	5%	15,208333	17,6%	12,67	0,03095
Alóctono	*Convolvulus arvensis*	0,79167	5%	1,8208333	2,1%	1,44	0,00044
Alóctono	*Avena barbata*	0,70833	4%	5,6541667	6,5%	4,01	0,00428
Alóctono	*Hirschfeldia incana*	0,70833	4%	7,7333333	8,9%	5,48	0,00800
Alóctono	*Verbascum virgatum*	0,58333	4%	0,7791667	0,9%	0,45	0,00008
Alóctono	*Echium vulgare*	0,5	3%	0,15	0,2%	0,08	0,00000
Alóctono	*Acacia dealbata*	0,45833	3%	8,6458333	10,0%	3,96	0,01000
Alóctono	*Galega officinalis*	0,45833	3%	0,8666667	1,0%	0,40	0,00010
Alóctono	*Conium maculatum*	0,41667	3%	1,1625	1,3%	0,48	0,00018
Alóctono	*Carduus pycnocephalus*	0,375	2%	0,7583333	0,9%	0,28	0,00008
Alóctono	*Eschscholzia californica*	0,375	2%	0,2375	0,3%	0,09	0,00001
Alóctono	*Lactuca serriola*	0,375	2%	0,9583333	1,1%	0,36	0,00012
Nativo	*Acacia caven*	0,33333	2%	1,875	2,2%	0,63	0,00047
Alóctono	*Anthemis sp.*	0,29167	2%	0,0291667	0,0%	0,01	0,00000
Alóctono	*Rumex conglomeratus*	0,29167	2%	0,65	0,8%	0,19	0,00006
Alóctono	*Salix babylonica*	0,29167	2%	3,8541667	4,5%	1,12	0,00199
Nativo	*Oenothera stricta*	0,25	2%	0,025	0,0%	0,01	0,00000
Alóctono	*Raphanus raphanistrum*	0,25	2%	0,025	0,0%	0,01	0,00000
Alóctono	*Trifolium repens*	0,25	2%	0,225	0,3%	0,06	0,00001
Alóctono	*Avena sativa*	0,25	2%	0,025	0,0%	0,01	0,00000
Alóctono	*Cichorium intybus*	0,25	2%	0,025	0,0%	0,01	0,00000
Alóctono	*Phleum pratense*	0,25	2%	9,9	11,5%	2,48	0,01312
Alóctono	*Avena fatua*	0,20833	1%	0,0208333	0,0%	0,00	0,00000
Alóctono	*Daucus carota*	0,20833	1%	0,0208333	0,0%	0,00	0,00000

Origen	Especie/UM	Fr abs	Fr rel %	Cob abs	Cob rel %	Cob Tot (VI)	Cob rel2
Alóctono	*Leontodon saxatilis*	0,20833	1%	0,0208333	0,0%	0,00	0,00000
Alóctono	*Populus canadensis*	0,20833	1%	5,4166667	6,3%	1,13	0,00393
Alóctono	*Foeniculum vulgare*	0,20833	1%	0,9416667	1,1%	0,20	0,00012
Alóctono	*Hordeum murinum*	0,20833	1%	0,0208333	0,0%	0,00	0,00000
Alóctono	*Rumex acetosella*	0,20833	1%	0,0208333	0,0%	0,00	0,00000
Nativo	*Verbena litoralis*	0,20833	1%	0,1208333	0,1%	0,03	0,00000
Alóctono	*Boerhavia diffusa*	0,16667	1%	0,1166667	0,1%	0,02	0,00000
Alóctono	*Cirsium vulgare*	0,16667	1%	0,3166667	0,4%	0,05	0,00001
Nativo	*Muehlenbeckia hastulata*	0,16667	1%	1,4583333	1,7%	0,24	0,00028
S/I	*Rumex sp.*	0,16667	1%	0,2166667	0,3%	0,04	0,00001
Alóctono	*Vicia sativa*	0,16667	1%	0,0166667	0,0%	0,00	0,00000
Nativo	*Baccharis salicifolia*	0,16667	1%	2,8166667	3,3%	0,47	0,00106
Alóctono	*Robinia pseudoacacia*	0,16667	1%	1,4583333	1,7%	0,24	0,00028
Alóctono	*Aira caryophyllea*	0,125	1%	0,0125	0,0%	0,00	0,00000
Nativo	*Otholobium glandulosum*	0,125	1%	0,1125	0,1%	0,01	0,00000
Alóctono	*Briza maxima*	0,125	1%	0,0125	0,0%	0,00	0,00000
Alóctono	*Bromus hordeaceus*	0,125	1%	0,2125	0,2%	0,03	0,00001
Nativo	*Cestrum parqui*	0,125	1%	0,0125	0,0%	0,00	0,00000
Nativo	*Cyperus eragrostis*	0,125	1%	0,2125	0,2%	0,03	0,00001
Alóctono	*Eucalyptus camaldulensis*	0,125	1%	1,875	2,2%	0,23	0,00047
Alóctono	*Hypochaeris sp.*	0,125	1%	0,2125	0,2%	0,03	0,00001
Nativo	*Tristerix corymbosus*	0,125	1%	0,0125	0,0%	0,00	0,00000
S/I	*Populus sp.*	0,08333	1%	1,25	1,4%	0,10	0,00021
Alóctono	*Rapistrum rugosum*	0,08333	1%	0,1083333	0,1%	0,01	0,00000

Origen	Especie/UM	Fr abs	Fr rel %	Cob abs	Cob rel %	Cob Tot (VI)	Cob rel2
Alóctono	*Silene gallica*	0,08333	1%	0,0083333	0,0%	0,00	0,00000
S/I	*Trifolium sp.*	0,08333	1%	0,0083333	0,0%	0,00	0,00000
Alóctono	*Agrostis sp.*	0,08333	1%	1,25	1,4%	0,10	0,00021
Nativo	*Baccharis sp.*	0,08333	1%	0,0083333	0,0%	0,00	0,00000
Alóctono	*Carthamus lanatus*	0,08333	1%	0,0083333	0,0%	0,00	0,00000
Alóctono	*Crepis capillaris*	0,08333	1%	0,0083333	0,0%	0,00	0,00000
Alóctono	*Dysphania multifida*	0,08333	1%	0,0083333	0,0%	0,00	0,00000
Alóctono	*Erodium botrys*	0,08333	1%	0,0083333	0,0%	0,00	0,00000
Alóctono	*Hordeum vulgare*	0,08333	1%	0,0083333	0,0%	0,00	0,00000
Alóctono	*Prunella vulgaris*	0,08333	1%	0,2083333	0,2%	0,02	0,00001
Alóctono	*Rosa rubiginosa*	0,08333	1%	0,7291667	0,8%	0,06	0,00007
Alóctono	*Acacia melanoxylon*	0,04167	0%	0,625	0,7%	0,03	0,00005
Alóctono	*Alnus glutinosa*	0,04167	0%	0,625	0,7%	0,03	0,00005
Alóctono	*Ambrosia artemisiifolia*	0,04167	0%	0,1041667	0,1%	0,00	0,00000
Nativo	*Amsinckia calycina*	0,04167	0%	0,0041667	0,0%	0,00	0,00000
S/I	*Bromus sp.*	0,04167	0%	0,0041667	0,0%	0,00	0,00000
S/I	*Carex sp.*	0,04167	0%	0,0041667	0,0%	0,00	0,00000
Alóctono	*Eucalyptus globulus*	0,04167	0%	1,5625	1,8%	0,07	0,00033
Alóctono	*Euphorbia peplus*	0,04167	0%	0,0041667	0,0%	0,00	0,00000
Alóctono	*Fumaria officinalis*	0,04167	0%	0,0041667	0,0%	0,00	0,00000
Alóctono	*Helminthotheca echioides*	0,04167	0%	0,0041667	0,0%	0,00	0,00000
Alóctono	*Hypochaeris glabra*	0,04167	0%	0,1041667	0,1%	0,00	0,00000
Alóctono	*Hypochaeris radicata*	0,04167	0%	0,0041667	0,0%	0,00	0,00000
Alóctono	*Lolium perenne*	0,04167	0%	0,0041667	0,0%	0,00	0,00000

Origen	Especie/UM	Fr abs	Fr rel %	Cob abs	Cob rel %	Cob Tot (VI)	Cob rel2
Alóctono	*Lotus pedunculatus*	0,04167	0%	0,0041667	0,0%	0,00	0,00000
Nativo	*Ludwigia peploides*	0,04167	0%	0,0041667	0,0%	0,00	0,00000
Alóctono	*Lupinus albus*	0,04167	0%	0,0041667	0,0%	0,00	0,00000
Nativo	*Madia sativa*	0,04167	0%	0,0041667	0,0%	0,00	0,00000
Alóctono	*Malva dendromorpha*	0,04167	0%	0,0041667	0,0%	0,00	0,00000
Alóctono	*Malva parviflora*	0,04167	0%	0,0041667	0,0%	0,00	0,00000
Nativo	*Maytenus boaria*	0,04167	0%	0,1041667	0,1%	0,00	0,00000
Alóctono	*Modiola caroliniana*	0,04167	0%	0,0041667	0,0%	0,00	0,00000
Alóctono	*Myosotis laxa*	0,04167	0%	0,0041667	0,0%	0,00	0,00000
Nativo	*Nicotiana glauca*	0,04167	0%	0,0041667	0,0%	0,00	0,00000
Alóctono	*Persicaria maculosa*	0,04167	0%	0,0041667	0,0%	0,00	0,00000
Alóctono	*Phalaris aquatica*	0,04167	0%	0,625	0,7%	0,03	0,00005
Alóctono	*Prunus cerea*	0,04167	0%	0,0041667	0,0%	0,00	0,00000
Nativo	*Quillaja saponaria*	0,04167	0%	0,625	0,7%	0,03	0,00005
S/I	*Salix sp.*	0,04167	0%	0,625	0,7%	0,03	0,00005
Alóctono	*Saponaria officinalis*	0,04167	0%	0,0041667	0,0%	0,00	0,00000
Nativo	*Schinus polygamus*	0,04167	0%	0,0041667	0,0%	0,00	0,00000
Nativo	*Solanum americanum*	0,04167	0%	0,0041667	0,0%	0,00	0,00000
Nativo	*Tessaria absinthioides*	0,04167	0%	0,625	0,7%	0,03	0,00005
Alóctono	*Tolpis barbata*	0,04167	0%	0,0041667	0,0%	0,00	0,00000
Alóctono	*Trifolium arvense*	0,04167	0%	0,0041667	0,0%	0,00	0,00000
Alóctono	*Trifolium pratense*	0,04167	0%	0,0041667	0,0%	0,00	0,00000
Alóctono	*Veronica anagallis-aquatica*	0,04167	0%	0,0041667	0,0%	0,00	0,00000
Alóctono	*Vicia villosa*	0,04167	0%	0,1041667	0,1%	0,00	0,00000

Origen	Especie/UM	Fr abs	Fr rel %	Cob abs	Cob rel %	Cob Tot (VI)	Cob rel2
Alóctono	*Teline monspessulana*	0,04167	0%	0,625	0,7%	0,03	0,00005
Alóctono	*Rouya polygama*	0,04167	0%	0,1041667	0,1%	0,00	0,00000

Acrónimos: La letra P que acompaña a las estaciones representa la estación de primavera, la V la estación de verano y la O la estación de otoño.

Fr. = frecuencia, Fr.abs = frecuencia absoluta, Fr.rel = frecuencia relativa, Cob.abs = cobertura absoluta, Cob.rel = cobertura relativa, V.I. = valor de importancia.

3.6.9 ESTRUCTURA FITOSOCIOLÓGICA DE LA UNIDAD PRADERA

Origen	Especie/UM	13P	6P	23P	28P	2V	3V	4V	7V	11V	12V	20V	36V	40V	48V	49V	51V	54V	2O	6O	19O	29O	37O	41O	55O	Fr	Fr abs	Fr rel %	Cob abs	Cob rel %	Cob Tot (VI)	Cob rel2
Alóctono	*Rubus constrictus*	15		37,5	15	15	62,5	2,5	15		2,5		2,5	15	15	2,5	15	15	62,5	2,5	15	2,5	15	37,5		20	0,83333	5%	15,208333	17,6%	12,67	0,03095
Alóctono	*Convolvulus arvensis*	0,1	0,1	0,1	0,1	2,5	0,1	0,1	0,1		2,5	0,1	15	0,1	2,5	0,1			0,1	0,1		15	2,5		2,5	19	0,79167	5%	1,8208333	2,1%	1,44	0,00044
Alóctono	*Avena barbata*	0,1	2,5	0,1	87,5			0,1	0,1	0,1	2,5		2,5	15	15	0,1				2,5	2,5	2,5	2,5	0,1		17	0,70833	4%	5,6541667	6,5%	4,01	0,00428
Alóctono	*Hirschfeldia incana*	0,1		0,1		15		15	0,1		15	0,1	0,1	2,5		15	37,5			15	15	0,1	37,5	2,5	15	17	0,70833	4%	7,7333333	8,9%	5,48	0,00800
Alóctono	*Verbascum virgatum*	0,1	0,1	0,1	0,1		0,1	0,1	0,1	0,1	0,1	15			0,1				0,1	0,1	2,5					14	0,58333	4%	0,7791667	0,9%	0,45	0,00008
Alóctono	*Echium vulgare*	2,5	0,1	0,1	0,1	0,1	0,1		0,1			0,1		0,1	0,1				0,1						0,1	12	0,5	3%	0,15	0,2%	0,08	0,00000
Alóctono	*Acacia dealbata*	15		15		37,5			37,5	15	37,5	2,5		2,5		15						15		15		11	0,45833	3%	8,6458333	10,0%	3,96	0,01000
Alóctono	*Galega officinalis*	2,5				0,1	0,1	0,1	0,1			2,5				0,1		0,1	0,1	0,1	15					11	0,45833	3%	0,8666667	1,0%	0,40	0,00010

Origen	Especie/UM	13P	6P	23P	28P	2V	3V	4V	7V	11V	12V	20V	36V	40V	48V	49V	51V	54V	2O	6O	19O	29O	37O	41O	55O	Fr	Fr abs	Frel %	Cob abs	Cobrel %	Cob Tot (VI)	Cobrel2
Alócton	*Conium maculatum*	2,5		2,5				0,1	0,1		15	0,1	2,5							0,1		2,5	2,5			10	0,41667	3 %	1,1625	1,3 %	0,48	0,00018
Alócton	*Carduus pycnocephalus*	0,1		0,1			0,1	0,1	0,1	2,5	15								0,1	0,1						9	0,375	2 %	0,7583333	0,9 %	0,28	0,00008
Alócton	*Eschscholzia californica*	0,1	0,1					0,1	0,1		2,5			2,5		0,1				0,1					0,1	9	0,375	2 %	0,2375	0,3 %	0,09	0,00001
Alócton	*Lactuca serriola*					0,1	0,1	2,5				0,1			2,5	0,1			0,1	2,5			15			9	0,375	2 %	0,9583333	1,1 %	0,36	0,00012
Nativo	*Acacia caven*		15		2,5	15		2,5	2,5	2,5	2,5									2,5						8	0,33333	2 %	1,875	2,2 %	0,63	0,00047
Alócton	*Anthemis sp.*	0,1	0,1	0,1			0,1					0,1		0,1					0,1							7	0,29167	2 %	0,0291667	0,0 %	0,01	0,00000
Alócton	*Rumex conglomeratus*	0,1							0,1		0,1	0,1		0,1				0,1			15					7	0,29167	2 %	0,65	0,8 %	0,19	0,00006
Alócton	*Salix babylonica*			15			15			15		2,5	15						15			15				7	0,29167	2 %	3,8541667	4,5 %	1,12	0,00199
Nativo	*Oenothera stricta*	0,1				0,1		0,1	0,1	0,1										0,1						6	0,25	2 %	0,025	0,0 %	0,01	0,00000
Alócton	*Raphanus raphanistrum*	0,1		0,1			0,1		0,1					0,1					0,1							6	0,25	2 %	0,025	0,0 %	0,01	0,00000
Alócton	*Trifolium repens*					0,1		2,5		0,1				0,1	0,1					2,5						6	0,25	2 %	0,225	0,3 %	0,06	0,00001
Alócton	*Avena sativa*	0,1						0,1				0,1	0,1							0,1		0,1				6	0,25	2 %	0,025	0,0 %	0,01	0,00000
Alócton	*Cichorium intybus*						0,1		0,1			0,1				0,1			0,1						0,1	6	0,25	2 %	0,025	0,0 %	0,01	0,00000
Alócton	*Phleum pratense*														0,1	37,5	62,5	62,5					37,5		37,5	6	0,25	2 %	9,9	11,5 %	2,48	0,01312

Origen	Especie/UM	13P	6P	23P	28P	2V	3V	4V	7V	11V	12V	20V	36V	40V	48V	49V	51V	54V	2O	6O	19O	29O	37O	41O	55O	Fr	Fr abs	Frel %	Cob abs	Cobrel %	Cob Tot (VI)	Cobrel2
Alóctono	*Avena fatua*	0,1		0,1			0,1		0,1										0,1							5	0,20833	1%	0,020833	0,0%	0,00	0,00000
Alóctono	*Daucus carota*											0,1	0,1			0,1		0,1				0,1				5	0,20833	1%	0,020833	0,0%	0,00	0,00000
Alóctono	*Leontodon saxatilis*	0,1		0,1					0,1				0,1									0,1				5	0,20833	1%	0,020833	0,0%	0,00	0,00000
Alóctono	*Populus canadensis*					15				37,5		2,5	37,5									37,5				5	0,20833	1%	5,416667	6,3%	1,13	0,00393
Alóctono	*Foeniculum vulgare*														15	2,5	2,5						0,1		2,5	5	0,20833	1%	0,941667	1,1%	0,20	0,00012
Alóctono	*Hordeum murinum*							0,1	0,1				0,1							0,1		0,1					5	0,20833	1%	0,020833	0,0%	0,00	0,00000
Alóctono	*Rumex acetosella*						0,1	0,1		0,1									0,1	0,1						5	0,20833	1%	0,020833	0,0%	0,00	0,00000
Nativo	*Verbena litoralis*						0,1		0,1			2,5							0,1						0,1	5	0,20833	1%	0,120833	0,1%	0,03	0,00000
Alóctono	*Boerhavia diffusa*							0,1	0,1					2,5						0,1						4	0,16667	1%	0,116667	0,1%	0,02	0,00000
Alóctono	*Cirsium vulgare*											0,1	2,5		2,5							2,5				4	0,16667	1%	0,316667	0,4%	0,05	0,00001
Nativo	*Muehlenbeckia hastulata*	15				15							2,5									2,5				4	0,16667	1%	1,458333	1,7%	0,24	0,00028
S/I	*Rumex sp.*			0,1		0,1							2,5									2,5				4	0,16667	1%	0,216667	0,3%	0,04	0,00001
Alóctono	*Vicia sativa*							0,1	0,1		0,1									0,1						4	0,16667	1%	0,016667	0,0%	0,00	0,00000
Nativo	*Baccharis salicifolia*									37,5			15							0,1		15				4	0,16667	1%	2,816667	3,3%	0,47	0,00106
Alóctono	*Robinia pseudoacacia*	2,5			15															2,5				15		4	0,16667	1%	1,458333	1,7%	0,24	0,00028

Origen	Especie/UM	13P	6P	23P	28P	2V	3V	4V	7V	11V	12V	20V	36V	40V	48V	49V	51V	54V	2O	6O	19O	29O	37O	41O	55O	Fr	Fr abs	Frel %	Cob abs	Cob rel %	Cob Tot (VI)	Cob rel2
Alóctono	*Aira caryophyllea*					0,1			0,1	0,1																3	0,125	1 %	0,0125	0,0 %	0,00	0,00000
Nativo	*Otholobium glandulosum*	0,1		2,5					0,1																	3	0,125	1 %	0,1125	0,1 %	0,01	0,00000
Alóctono	*Briza maxima*							0,1	0,1											0,1						3	0,125	1 %	0,0125	0,0 %	0,00	0,00000
Alóctono	*Bromus hordeaceus*							2,5	0,1											2,5						3	0,125	1 %	0,2125	0,2 %	0,03	0,00001
Nativo	*Cestrum parqui*							0,1	0,1											0,1						3	0,125	1 %	0,0125	0,0 %	0,00	0,00000
Nativo	*Cyperus eragrostis*					0,1							2,5									2,5				3	0,125	1 %	0,2125	0,2 %	0,03	0,00001
Alóctono	*Eucalyptus camaldulensis*					15								15					15							3	0,125	1 %	1,875	2,2 %	0,23	0,00047
Alóctono	*Hypochaeris sp.*							2,5	0,1											2,5						3	0,125	1 %	0,2125	0,2 %	0,03	0,00001
Nativo	*Tristerix corymbosus*					0,1							0,1									0,1				3	0,125	1 %	0,0125	0,0 %	0,00	0,00000
S/I	*Populus sp.*	15		15																						2	0,08333	1 %	1,25	1,4 %	0,10	0,00021
Alóctono	*Rapistrum rugosum*		2,5	0,1																						2	0,08333	1 %	0,1083333	0,1 %	0,01	0,00000
Alóctono	*Silene gallica*							0,1	0,1																	2	0,08333	1 %	0,0083333	0,0 %	0,00	0,00000
S/I	*Trifolium sp.*	0,1		0,1																						2	0,08333	1 %	0,0083333	0,0 %	0,00	0,00000
Alóctono	*Agrostis sp.*												15									15				2	0,08333	1 %	1,25	1,4 %	0,10	0,00021

Origen	Especie/UM	13P	6P	23P	28P	2V	3V	4V	7V	11V	12V	20V	36V	40V	48V	49V	51V	54V	2O	6O	19O	29O	37O	41O	55O	Fr	Fr abs	Frel %	Cob abs	Cob rel %	Cob Tot (VI)	Cob rel2
Nativo	*Baccharis sp.*						0,1												0,1							2	0,08333	1%	0,008333	0,0%	0,00	0,00000
Alóctono	*Carthamus lanatus*							0,1												0,1						2	0,08333	1%	0,008333	0,0%	0,00	0,00000
Alóctono	*Crepis capillaris*							0,1												0,1						2	0,08333	1%	0,008333	0,0%	0,00	0,00000
Alóctono	*Dysphania multifida*							0,1												0,1						2	0,08333	1%	0,008333	0,0%	0,00	0,00000
Alóctono	*Erodium botrys*							0,1												0,1						2	0,08333	1%	0,008333	0,0%	0,00	0,00000
Alóctono	*Hordeum vulgare*												0,1									0,1				2	0,08333	1%	0,008333	0,0%	0,00	0,00000
Alóctono	*Prunella vulgaris*												2,5									2,5				2	0,08333	1%	0,208333	0,2%	0,02	0,00001
Alóctono	*Rosa rubiginosa*																2,5						15			2	0,08333	1%	0,729167	0,8%	0,06	0,00007
Alóctono	*Acacia melanoxylon*					15																				1	0,04167	0%	0,625	0,7%	0,03	0,00005
Alóctono	*Alnus glutinosa*	15																								1	0,04167	0%	0,625	0,7%	0,03	0,00005
Alóctono	*Ambrosia artemisiifolia*															2,5										1	0,04167	0%	0,104167	0,1%	0,00	0,00000
Nativo	*Amsinckia calycina*														0,1											1	0,04167	0%	0,004167	0,0%	0,00	0,00000
S/I	*Bromus sp.*													0,1												1	0,04167	0%	0,004167	0,0%	0,00	0,00000
S/I	*Carex sp.*			0,1																						1	0,04167	0%	0,004167	0,0%	0,00	0,00000
Alóctono	*Eucalyptus globulus*										37,5															1	0,04167	0%	1,5625	1,8%	0,07	0,00033

Origen	Especie/UM	13P	6P	23P	28P	2V	3V	4V	7V	11V	12V	20V	36V	40V	48V	49V	51V	54V	2O	6O	19O	29O	37O	41O	55O	Fr	Fr abs	Frel %	Cob abs	Cob rel %	Cob Tot (VI)	Cob rel2
Alóctono	*Euphorbia peplus*									0,1																1	0,04167	0 %	0,004166667	0,0 %	0,00	0,00000
Alóctono	*Fumaria officinalis*								0,1																	1	0,04167	0 %	0,004166667	0,0 %	0,00	0,00000
Alóctono	*Helminthotheca echioides*					0,1																				1	0,04167	0 %	0,004166667	0,0 %	0,00	0,00000
Alóctono	*Hypochaeris glabra*					2,5																				1	0,04167	0 %	0,104166667	0,1 %	0,00	0,00000
Alóctono	*Hypochaeris radicata*			0,1																						1	0,04167	0 %	0,004166667	0,0 %	0,00	0,00000
Alóctono	*Lolium perenne*															0,1										1	0,04167	0 %	0,004166667	0,0 %	0,00	0,00000
Alóctono	*Lotus pedunculatus*								0,1																	1	0,04167	0 %	0,004166667	0,0 %	0,00	0,00000
Nativo	*Ludwigia peploides*			0,1																						1	0,04167	0 %	0,004166667	0,0 %	0,00	0,00000
Alóctono	*Lupinus albus*			0,1																						1	0,04167	0 %	0,004166667	0,0 %	0,00	0,00000
Nativo	*Madia sativa*															0,1										1	0,04167	0 %	0,004166667	0,0 %	0,00	0,00000
Alóctono	*Malva dendromorpha*								0,1																	1	0,04167	0 %	0,004166667	0,0 %	0,00	0,00000
Alóctono	*Malva parviflora*								0,1																	1	0,04167	0 %	0,004166667	0,0 %	0,00	0,00000
Nativo	*Maytenus boaria*											2,5														1	0,04167	0 %	0,104166667	0,1 %	0,00	0,00000
Alóctono	*Modiola caroliniana*											0,1														1	0,04167	0 %	0,004166667	0,0 %	0,00	0,00000
Alóctono	*Myosotis laxa*								0,1																	1	0,04167	0 %	0,004166667	0,0 %	0,00	0,00000

Origen	Especie/UM	13P	6P	23P	28P	2V	3V	4V	7V	11V	12V	20V	36V	40V	48V	49V	51V	54V	2O	6O	19O	29O	37O	41O	55O	Fr	Fr abs	Frel %	Cob abs	Cobrel %	Cob Tot (VI)	Cobrel2
Nativo	*Nicotiana glauca*		0,1																							1	0,04167	0 %	0,0041667	0,0 %	0,00	0,00000
Alóctono	*Persicaria maculosa*					0,1																				1	0,04167	0 %	0,0041667	0,0 %	0,00	0,00000
Alóctono	*Phalaris aquatica*											15														1	0,04167	0 %	0,625	0,7 %	0,03	0,00005
Alóctono	*Prunus cerea*								0,1																	1	0,04167	0 %	0,0041667	0,0 %	0,00	0,00000
Nativo	*Quillaja saponaria*		15																							1	0,04167	0 %	0,625	0,7 %	0,03	0,00005
S/I	*Salix sp.*	15																								1	0,04167	0 %	0,625	0,7 %	0,03	0,00005
Alóctono	*Saponaria officinalis*									0,1																1	0,04167	0 %	0,0041667	0,0 %	0,00	0,00000
Nativo	*Schinus polygamus*									0,1																1	0,04167	0 %	0,0041667	0,0 %	0,00	0,00000
Nativo	*Solanum americanum*								0,1																	1	0,04167	0 %	0,0041667	0,0 %	0,00	0,00000
Nativo	*Tessaria absinthioides*										15															1	0,04167	0 %	0,625	0,7 %	0,03	0,00005
Alóctono	*Tolpis barbata*								0,1																	1	0,04167	0 %	0,0041667	0,0 %	0,00	0,00000
Alóctono	*Trifolium arvense*										0,1															1	0,04167	0 %	0,0041667	0,0 %	0,00	0,00000
Alóctono	*Trifolium pratense*											0,1														1	0,04167	0 %	0,0041667	0,0 %	0,00	0,00000
Alóctono	*Veronica anagallis-aquatica*			0,1																						1	0,04167	0 %	0,0041667	0,0 %	0,00	0,00000
Alóctono	*Vicia villosa*	2,5																								1	0,04167	0 %	0,1041667	0,1 %	0,00	0,00000

Origen	Especie/UM	13P	6P	23P	28P	2V	3V	4V	7V	11V	12V	20V	36V	40V	48V	49V	51V	54V	2O	6O	19O	29O	37O	41O	55O	Fr	Fr abs	Frel %	Cob abs	Cob rel %	Cob Tot (VI)	Cob rel2
Alóctono	*Teline monspessulana*																							15		1	0,04167	0 %	0,625	0,7 %	0,03	0,00005
Alóctono	*Rouya polygama*																				2,5					1	0,04167	0 %	0,1041667	0,1 %	0,00	0,00000

Acrónimos: La letra P que acompaña a las estaciones representa la estación de primavera, la V la estación de verano y la O la estación de otoño.

Fr. = frecuencia, Fr.abs = frecuencia absoluta, Fr.rel = frecuencia relativa, Cob.abs = cobertura absoluta, Cob.rel = cobertura relativa, V.I. = valor de importancia

3.6.10 FLORA REGISTRADA EN CADA PUENTE Y CAMPAÑA ESTACIONAL

Puente	Clase	Orden	Familia	*Nombre científico*	Campaña
Ancoa Nº1	Magnoliopsida	Fabales	Fabaceae	*Acacia caven*	Primavera
Ancoa Nº1	Magnoliopsida	Fabales	Fabaceae	*Acacia caven*	Verano
Ancoa Nº1	Magnoliopsida	Fabales	Fabaceae	*Acacia caven*	Verano
Ancoa Nº1	Magnoliopsida	Fabales	Fabaceae	*Acacia caven*	Otoño
Ancoa Nº1	Magnoliopsida	Fabales	Fabaceae	*Acacia caven*	Otoño
Ancoa Nº1	Magnoliopsida	Fabales	Fabaceae	*Acacia dealbata*	Primavera
Ancoa Nº1	Magnoliopsida	Fabales	Fabaceae	*Acacia dealbata*	Verano
Ancoa Nº1	Magnoliopsida	Fabales	Fabaceae	*Acacia dealbata*	Otoño
Ancoa Nº1	Magnoliopsida	Fabales	Fabaceae	*Acacia dealbata*	Otoño
Ancoa Nº1	Liliopsida	Poales	Poaceae	*Aira caryophyllea*	Primavera
Ancoa Nº1	Liliopsida	Poales	Poaceae	*Aira caryophyllea*	Verano
Ancoa Nº1	Liliopsida	Poales	Poaceae	*Aira caryophyllea*	Otoño

Puente	Clase	Orden	Familia	*Nombre científico*	Campaña
Ancoa Nº1	Magnoliopsida	Ericales	Primulaceae	*Anagallis arvensis*	Otoño
Ancoa Nº1	Liliopsida	Poales	Poaceae	*Avena barbata*	Primavera
Ancoa Nº1	Liliopsida	Poales	Poaceae	*Avena barbata*	Verano
Ancoa Nº1	Liliopsida	Poales	Poaceae	*Avena barbata*	Verano
Ancoa Nº1	Liliopsida	Poales	Poaceae	*Avena barbata*	Otoño
Ancoa Nº1	Liliopsida	Poales	Poaceae	*Avena barbata*	Otoño
Ancoa Nº1	Liliopsida	Poales	Poaceae	*Avena fatua*	Primavera
Ancoa Nº1	Liliopsida	Poales	Poaceae	*Avena fatua*	Verano
Ancoa Nº1	Liliopsida	Poales	Poaceae	*Avena fatua*	Otoño
Ancoa Nº1	Liliopsida	Poales	Poaceae	*Avena sativa*	Verano
Ancoa Nº1	Liliopsida	Poales	Poaceae	*Avena sativa*	Otoño
Ancoa Nº1	Magnoliopsida	Asterales	Asteraceae	*Baccharis salicifolia*	Verano
Ancoa Nº1	Magnoliopsida	Asterales	Asteraceae	*Baccharis salicifolia*	Otoño
Ancoa Nº1	Magnoliopsida	Asterales	Asteraceae	*Baccharis salicifolia*	Otoño
Ancoa Nº1	Magnoliopsida	Lamiales	Orobanchaceae	*Bellardia viscosa*	Primavera
Ancoa Nº1	Magnoliopsida	Caryophyllales	Nyctaginaceae	*Boerhavia diffusa*	Verano
Ancoa Nº1	Magnoliopsida	Caryophyllales	Nyctaginaceae	*Boerhavia diffusa*	Verano
Ancoa Nº1	Magnoliopsida	Caryophyllales	Nyctaginaceae	*Boerhavia diffusa*	Otoño
Ancoa Nº1	Magnoliopsida	Caryophyllales	Nyctaginaceae	*Boerhavia diffusa*	Otoño
Ancoa Nº1	Liliopsida	Poales	Poaceae	*Briza maxima*	Primavera
Ancoa Nº1	Liliopsida	Poales	Poaceae	*Briza maxima*	Verano
Ancoa Nº1	Liliopsida	Poales	Poaceae	*Briza maxima*	Verano
Ancoa Nº1	Liliopsida	Poales	Poaceae	*Briza maxima*	Otoño
Ancoa Nº1	Liliopsida	Poales	Poaceae	*Bromus hordeaceus*	Verano

Puente	Clase	Orden	Familia	*Nombre científico*	Campaña
Ancoa Nº1	Liliopsida	Poales	Poaceae	*Bromus hordeaceus*	Verano
Ancoa Nº1	Liliopsida	Poales	Poaceae	*Bromus hordeaceus*	Otoño
Ancoa Nº1	Liliopsida	Poales	Poaceae	*Bromus hordeaceus*	Otoño
Ancoa Nº1	Magnoliopsida	Asterales	Asteraceae	*Carduus pycnocephalus*	Primavera
Ancoa Nº1	Magnoliopsida	Asterales	Asteraceae	*Carduus pycnocephalus*	Verano
Ancoa Nº1	Magnoliopsida	Asterales	Asteraceae	*Carduus pycnocephalus*	Verano
Ancoa Nº1	Magnoliopsida	Asterales	Asteraceae	*Carduus pycnocephalus*	Otoño
Ancoa Nº1	Magnoliopsida	Asterales	Asteraceae	*Carduus pycnocephalus*	Otoño
Ancoa Nº1	Liliopsida	Poales	Cyperaceae	*Carex sp.*	Otoño
Ancoa Nº1	Magnoliopsida	Asterales	Asteraceae	*Carthamus lanatus*	Verano
Ancoa Nº1	Magnoliopsida	Asterales	Asteraceae	*Carthamus lanatus*	Otoño
Ancoa Nº1	Magnoliopsida	Solanales	Solanaceae	*Cestrum parqui*	Primavera
Ancoa Nº1	Magnoliopsida	Solanales	Solanaceae	*Cestrum parqui*	Verano
Ancoa Nº1	Magnoliopsida	Solanales	Solanaceae	*Cestrum parqui*	Verano
Ancoa Nº1	Magnoliopsida	Solanales	Solanaceae	*Cestrum parqui*	Otoño
Ancoa Nº1	Magnoliopsida	Solanales	Solanaceae	*Cestrum parqui*	Otoño
Ancoa Nº1	Magnoliopsida	Asterales	Asteraceae	*Cichorium intybus*	Primavera
Ancoa Nº1	Magnoliopsida	Asterales	Asteraceae	*Cichorium intybus*	Verano
Ancoa Nº1	Magnoliopsida	Asterales	Asteraceae	*Cirsium vulgare*	Otoño
Ancoa Nº1	Magnoliopsida	Apiales	Apiaceae	*Conium maculatum*	Primavera
Ancoa Nº1	Magnoliopsida	Apiales	Apiaceae	*Conium maculatum*	Verano
Ancoa Nº1	Magnoliopsida	Apiales	Apiaceae	*Conium maculatum*	Verano
Ancoa Nº1	Magnoliopsida	Apiales	Apiaceae	*Conium maculatum*	Otoño
Ancoa Nº1	Magnoliopsida	Apiales	Apiaceae	*Conium maculatum*	Otoño

Puente	Clase	Orden	Familia	*Nombre científico*	Campaña
Ancoa Nº1	Magnoliopsida	Solanales	Convolvulaceae	*Convolvulus arvensis*	Primavera
Ancoa Nº1	Magnoliopsida	Solanales	Convolvulaceae	*Convolvulus arvensis*	Verano
Ancoa Nº1	Magnoliopsida	Solanales	Convolvulaceae	*Convolvulus arvensis*	Verano
Ancoa Nº1	Magnoliopsida	Solanales	Convolvulaceae	*Convolvulus arvensis*	Otoño
Ancoa Nº1	Magnoliopsida	Asterales	Asteraceae	*Crepis capillaris*	Verano
Ancoa Nº1	Magnoliopsida	Asterales	Asteraceae	*Crepis capillaris*	Otoño
Ancoa Nº1	Liliopsida	Poales	Cyperaceae	*Cyperus eragrostis*	Otoño
Ancoa Nº1	Magnoliopsida	Caryophyllales	Chenopodiaceae	*Dysphania multifida*	Verano
Ancoa Nº1	Magnoliopsida	Caryophyllales	Chenopodiaceae	*Dysphania multifida*	Otoño
Ancoa Nº1	Magnoliopsida	Boraginales	Boraginaceae	*Echium vulgare*	Primavera
Ancoa Nº1	Magnoliopsida	Boraginales	Boraginaceae	*Echium vulgare*	Verano
Ancoa Nº1	Magnoliopsida	Boraginales	Boraginaceae	*Echium vulgare*	Otoño
Ancoa Nº1	Magnoliopsida	Geraniales	Geraniaceae	*Erodium botrys*	Verano
Ancoa Nº1	Magnoliopsida	Geraniales	Geraniaceae	*Erodium botrys*	Otoño
Ancoa Nº1	Magnoliopsida	Lamiales	Phrymaceae	*Erythranthe glabrata*	Otoño
Ancoa Nº1	Magnoliopsida	Ranunculales	Papaveraceae	*Eschscholzia californica*	Primavera
Ancoa Nº1	Magnoliopsida	Ranunculales	Papaveraceae	*Eschscholzia californica*	Verano
Ancoa Nº1	Magnoliopsida	Ranunculales	Papaveraceae	*Eschscholzia californica*	Verano
Ancoa Nº1	Magnoliopsida	Ranunculales	Papaveraceae	*Eschscholzia californica*	Otoño
Ancoa Nº1	Magnoliopsida	Ranunculales	Papaveraceae	*Fumaria officinalis*	Verano
Ancoa Nº1	Magnoliopsida	Ranunculales	Papaveraceae	*Fumaria sp.*	Primavera
Ancoa Nº1	Magnoliopsida	Fabales	Fabaceae	*Galega officinalis*	Primavera
Ancoa Nº1	Magnoliopsida	Fabales	Fabaceae	*Galega officinalis*	Verano
Ancoa Nº1	Magnoliopsida	Fabales	Fabaceae	*Galega officinalis*	Verano

Puente	Clase	Orden	Familia	*Nombre científico*	Campaña
Ancoa Nº1	Magnoliopsida	Fabales	Fabaceae	*Galega officinalis*	Otoño
Ancoa Nº1	Magnoliopsida	Fabales	Fabaceae	*Galega officinalis*	Otoño
Ancoa Nº1	Magnoliopsida	Gentianales	Rubiaceae	*Galium aparine*	Primavera
Ancoa Nº1	Magnoliopsida	Brassicales	Brassicaceae	*Hirschfeldia incana*	Verano
Ancoa Nº1	Magnoliopsida	Brassicales	Brassicaceae	*Hirschfeldia incana*	Verano
Ancoa Nº1	Magnoliopsida	Brassicales	Brassicaceae	*Hirschfeldia incana*	Otoño
Ancoa Nº1	Magnoliopsida	Brassicales	Brassicaceae	*Hirschfeldia incana*	Otoño
Ancoa Nº1	Liliopsida	Poales	Poaceae	*Hordeum murinum*	Primavera
Ancoa Nº1	Liliopsida	Poales	Poaceae	*Hordeum murinum*	Verano
Ancoa Nº1	Liliopsida	Poales	Poaceae	*Hordeum murinum*	Verano
Ancoa Nº1	Liliopsida	Poales	Poaceae	*Hordeum murinum*	Otoño
Ancoa Nº1	Magnoliopsida	Asterales	Asteraceae	*Hypochaeris glabra*	Otoño
Ancoa Nº1	Magnoliopsida	Asterales	Asteraceae	*Hypochaeris sp.*	Primavera
Ancoa Nº1	Magnoliopsida	Asterales	Asteraceae	*Hypochaeris sp.*	Verano
Ancoa Nº1	Magnoliopsida	Asterales	Asteraceae	*Hypochaeris sp.*	Verano
Ancoa Nº1	Magnoliopsida	Asterales	Asteraceae	*Hypochaeris sp.*	Otoño
Ancoa Nº1	Magnoliopsida	Asterales	Asteraceae	*Lactuca serriola*	Verano
Ancoa Nº1	Magnoliopsida	Asterales	Asteraceae	*Lactuca serriola*	Otoño
Ancoa Nº1	Magnoliopsida	Asterales	Asteraceae	*Lactuca serriola*	Otoño
Ancoa Nº1	Magnoliopsida	Asterales	Asteraceae	*Leontodon saxatilis*	Primavera
Ancoa Nº1	Magnoliopsida	Asterales	Asteraceae	*Leontodon saxatilis*	Verano
Ancoa Nº1	Magnoliopsida	Asterales	Asteraceae	*Leontodon saxatilis*	Otoño
Ancoa Nº1	Magnoliopsida	Campanulales	Campanulaceae	*Lobelia tupa*	Primavera
Ancoa Nº1	Magnoliopsida	Fabales	Fabaceae	*Lotus pedunculatus*	Primavera

Puente	Clase	Orden	Familia	*Nombre científico*	Campaña
Ancoa Nº1	Magnoliopsida	Fabales	Fabaceae	*Lotus pedunculatus*	Verano
Ancoa Nº1	Magnoliopsida	Myrtales	Onagraceae	*Ludwigia peploides*	Otoño
Ancoa Nº1	Magnoliopsida	Malvales	Malvaceae	*Malva dendromorpha*	Primavera
Ancoa Nº1	Magnoliopsida	Malvales	Malvaceae	*Malva dendromorpha*	Verano
Ancoa Nº1	Magnoliopsida	Malvales	Malvaceae	*Malva dendromorpha*	Otoño
Ancoa Nº1	Magnoliopsida	Malvales	Malvaceae	*Malva parviflora*	Verano
Ancoa Nº1	Magnoliopsida	Malvales	Malvaceae	*Malva sp.*	Primavera
Ancoa Nº1	Magnoliopsida	Lamiales	Lamiaceae	*Mentha pulegium*	Otoño
Ancoa Nº1	Magnoliopsida	Boraginales	Boraginaceae	*Myosotis laxa*	Primavera
Ancoa Nº1	Magnoliopsida	Boraginales	Boraginaceae	*Myosotis laxa*	Verano
Ancoa Nº1	Magnoliopsida	Saxifragales	Haloragaceae	*Myriophyllum aquaticum*	Otoño
Ancoa Nº1	Magnoliopsida	Myrtales	Onagraceae	*Oenothera stricta*	Primavera
Ancoa Nº1	Magnoliopsida	Myrtales	Onagraceae	*Oenothera stricta*	Verano
Ancoa Nº1	Magnoliopsida	Myrtales	Onagraceae	*Oenothera stricta*	Verano
Ancoa Nº1	Magnoliopsida	Myrtales	Onagraceae	*Oenothera stricta*	Otoño
Ancoa Nº1	Magnoliopsida	Myrtales	Onagraceae	*Oenothera stricta*	Otoño
Ancoa Nº1	Magnoliopsida	Fabales	Fabaceae	*Otholobium glandulosum*	Primavera
Ancoa Nº1	Magnoliopsida	Fabales	Fabaceae	*Otholobium glandulosum*	Verano
Ancoa Nº1	Magnoliopsida	Fabales	Fabaceae	*Otholobium glandulosum*	Otoño
Ancoa Nº1	Magnoliopsida	Caryophyllales	Polygonaceae	*Polygonum lapathifolium*	Otoño
Ancoa Nº1	Magnoliopsida	Malpighiales	Salicaceae	*Populus canadensis*	Primavera
Ancoa Nº1	Magnoliopsida	Malpighiales	Salicaceae	*Populus canadensis*	Verano
Ancoa Nº1	Magnoliopsida	Malpighiales	Salicaceae	*Populus sp.*	Otoño
Ancoa Nº1	Magnoliopsida	Rosales	Rosaceae	*Prunus cerea*	Primavera

Puente	Clase	Orden	Familia	*Nombre científico*	Campaña
Ancoa Nº1	Magnoliopsida	Rosales	Rosaceae	*Prunus cerea*	Verano
Ancoa Nº1	Magnoliopsida	Brassicales	Brassicaceae	*Raphanus raphanistrum*	Primavera
Ancoa Nº1	Magnoliopsida	Brassicales	Brassicaceae	*Raphanus raphanistrum*	Verano
Ancoa Nº1	Magnoliopsida	Fabales	Fabaceae	*Robinia pseudoacacia*	Primavera
Ancoa Nº1	Magnoliopsida	Fabales	Fabaceae	*Robinia pseudoacacia*	Verano
Ancoa Nº1	Magnoliopsida	Fabales	Fabaceae	*Robinia pseudoacacia*	Otoño
Ancoa Nº1	Magnoliopsida	Fabales	Fabaceae	*Robinia pseudoacacia*	Otoño
Ancoa Nº1	Magnoliopsida	Rosales	Rosaceae	*Rubus constrictus*	Verano
Ancoa Nº1	Magnoliopsida	Rosales	Rosaceae	*Rubus constrictus*	Verano
Ancoa Nº1	Magnoliopsida	Rosales	Rosaceae	*Rubus constrictus*	Otoño
Ancoa Nº1	Magnoliopsida	Rosales	Rosaceae	*Rubus constrictus*	Otoño
Ancoa Nº1	Magnoliopsida	Rosales	Rosaceae	*Rubus constrictus*	Otoño
Ancoa Nº1	Magnoliopsida	Rosales	Rosaceae	*Rubus constrictus*	Otoño
Ancoa Nº1	Magnoliopsida	Rosales	Rosaceae	*Rubus sp.*	Primavera
Ancoa Nº1	Magnoliopsida	Caryophyllales	Polygonaceae	*Rumex acetosella*	Verano
Ancoa Nº1	Magnoliopsida	Caryophyllales	Polygonaceae	*Rumex acetosella*	Otoño
Ancoa Nº1	Magnoliopsida	Caryophyllales	Polygonaceae	*Rumex conglomeratus*	Verano
Ancoa Nº1	Magnoliopsida	Caryophyllales	Polygonaceae	*Rumex conglomeratus*	Otoño
Ancoa Nº1	Magnoliopsida	Caryophyllales	Polygonaceae	*Rumex conglomeratus*	Otoño
Ancoa Nº1	Magnoliopsida	Caryophyllales	Polygonaceae	*Rumex sp.*	Primavera
Ancoa Nº1	Magnoliopsida	Caryophyllales	Caryophyllaceae	*Silene gallica*	Primavera
Ancoa Nº1	Magnoliopsida	Caryophyllales	Caryophyllaceae	*Silene gallica*	Verano
Ancoa Nº1	Magnoliopsida	Caryophyllales	Caryophyllaceae	*Silene gallica*	Verano
Ancoa Nº1	Magnoliopsida	Solanales	Solanaceae	*Solanum americanum*	Primavera

Puente	Clase	Orden	Familia	*Nombre científico*	Campaña
Ancoa Nº1	Magnoliopsida	Solanales	Solanaceae	*Solanum americanum*	Verano
Ancoa Nº1	Magnoliopsida	Solanales	Solanaceae	*Solanum americanum*	Otoño
Ancoa Nº1	Magnoliopsida	Asterales	Asteraceae	*Tolpis barbata*	Primavera
Ancoa Nº1	Magnoliopsida	Asterales	Asteraceae	*Tolpis barbata*	Verano
Ancoa Nº1	Magnoliopsida	Fabales	Fabaceae	*Trifolium repens*	Verano
Ancoa Nº1	Magnoliopsida	Fabales	Fabaceae	*Trifolium repens*	Otoño
Ancoa Nº1	Magnoliopsida	Lamiales	Scrophulariaceae	*Verbascum virgatum*	Primavera
Ancoa Nº1	Magnoliopsida	Lamiales	Scrophulariaceae	*Verbascum virgatum*	Verano
Ancoa Nº1	Magnoliopsida	Lamiales	Scrophulariaceae	*Verbascum virgatum*	Verano
Ancoa Nº1	Magnoliopsida	Lamiales	Scrophulariaceae	*Verbascum virgatum*	Otoño
Ancoa Nº1	Magnoliopsida	Lamiales	Verbenaceae	*Verbena litoralis*	Primavera
Ancoa Nº1	Magnoliopsida	Lamiales	Verbenaceae	*Verbena litoralis*	Verano
Ancoa Nº1	Magnoliopsida	Lamiales	Verbenaceae	*Verbena litoralis*	Otoño
Ancoa Nº1	Magnoliopsida	Fabales	Fabaceae	*Vicia sativa*	Verano
Ancoa Nº1	Magnoliopsida	Fabales	Fabaceae	*Vicia sativa*	Verano
Ancoa Nº1	Magnoliopsida	Fabales	Fabaceae	*Vicia sativa*	Otoño
Ancoa Nº1	Magnoliopsida	Fabales	Fabaceae	*Vicia sp.*	Primavera
Ancoa Nº2	Magnoliopsida	Fabales	Fabaceae	*Acacia caven*	Primavera
Ancoa Nº2	Magnoliopsida	Fabales	Fabaceae	*Acacia caven*	Verano
Ancoa Nº2	Magnoliopsida	Fabales	Fabaceae	*Acacia caven*	Verano
Ancoa Nº2	Magnoliopsida	Fabales	Fabaceae	*Acacia caven*	Otoño
Ancoa Nº2	Magnoliopsida	Fabales	Fabaceae	*Acacia caven*	Otoño
Ancoa Nº2	Magnoliopsida	Fabales	Fabaceae	*Acacia dealbata*	Primavera
Ancoa Nº2	Magnoliopsida	Fabales	Fabaceae	*Acacia dealbata*	Verano

Puente	Clase	Orden	Familia	*Nombre científico*	Campaña
Ancoa Nº2	Magnoliopsida	Fabales	Fabaceae	*Acacia dealbata*	Verano
Ancoa Nº2	Magnoliopsida	Fabales	Fabaceae	*Acacia dealbata*	Verano
Ancoa Nº2	Magnoliopsida	Fabales	Fabaceae	*Acacia dealbata*	Otoño
Ancoa Nº2	Magnoliopsida	Fabales	Fabaceae	*Acacia dealbata*	Otoño
Ancoa Nº2	Magnoliopsida	Fabales	Fabaceae	*Acacia dealbata*	Otoño
Ancoa Nº2	Liliopsida	Poales	Poaceae	*Agrostis sp.*	Verano
Ancoa Nº2	Liliopsida	Poales	Poaceae	*Aira caryophyllea*	Verano
Ancoa Nº2	Magnoliopsida	Asterales	Asteraceae	*Ambrosia artemisiifolia*	Primavera
Ancoa Nº2	Magnoliopsida	Asterales	Asteraceae	*Ambrosia artemisiifolia*	Verano
Ancoa Nº2	Pinopsida	Pinales	Araucariaceae	*Araucaria sp.*	Primavera
Ancoa Nº2	Liliopsida	Poales	Poaceae	*Avena barbata*	Primavera
Ancoa Nº2	Liliopsida	Poales	Poaceae	*Avena barbata*	Verano
Ancoa Nº2	Liliopsida	Poales	Poaceae	*Avena barbata*	Verano
Ancoa Nº2	Magnoliopsida	Asterales	Asteraceae	*Baccharis sp.*	Otoño
Ancoa Nº2	Magnoliopsida	Caryophyllales	Nyctaginaceae	*Boerhavia diffusa*	Verano
Ancoa Nº2	Magnoliopsida	Caryophyllales	Nyctaginaceae	*Boerhavia diffusa*	Otoño
Ancoa Nº2	Magnoliopsida	Caryophyllales	Nyctaginaceae	*Boerhavia diffusa*	Otoño
Ancoa Nº2	Liliopsida	Poales	Poaceae	*Bromus hordeaceus*	Verano
Ancoa Nº2	Liliopsida	Poales	Poaceae	*Bromus hordeaceus*	Verano
Ancoa Nº2	Liliopsida	Poales	Poaceae	*Calamagrostis epigejos*	Otoño
Ancoa Nº2	Magnoliopsida	Asterales	Asteraceae	*Carduus pycnocephalus*	Primavera
Ancoa Nº2	Magnoliopsida	Asterales	Asteraceae	*Carduus pycnocephalus*	Verano
Ancoa Nº2	Liliopsida	Poales	Cyperaceae	*Carex sp.*	Verano
Ancoa Nº2	Liliopsida	Poales	Cyperaceae	*Carex sp.*	Otoño

Puente	Clase	Orden	Familia	*Nombre científico*	Campaña
Ancoa Nº2	Magnoliopsida	Solanales	Solanaceae	*Cestrum parqui*	Verano
Ancoa Nº2	Magnoliopsida	Asterales	Asteraceae	*Cichorium intybus*	Primavera
Ancoa Nº2	Magnoliopsida	Asterales	Asteraceae	*Cichorium intybus*	Verano
Ancoa Nº2	Magnoliopsida	Asterales	Asteraceae	*Cirsium vulgare*	Otoño
Ancoa Nº2	Magnoliopsida	Asterales	Asteraceae	*Cirsium vulgare*	Otoño
Ancoa Nº2	Magnoliopsida	Apiales	Apiaceae	*Conium maculatum*	Primavera
Ancoa Nº2	Magnoliopsida	Apiales	Apiaceae	*Conium maculatum*	Verano
Ancoa Nº2	Magnoliopsida	Apiales	Apiaceae	*Conium maculatum*	Verano
Ancoa Nº2	Magnoliopsida	Solanales	Convolvulaceae	*Convolvulus arvensis*	Primavera
Ancoa Nº2	Magnoliopsida	Solanales	Convolvulaceae	*Convolvulus arvensis*	Verano
Ancoa Nº2	Magnoliopsida	Solanales	Convolvulaceae	*Convolvulus arvensis*	Verano
Ancoa Nº2	Magnoliopsida	Asterales	Asteraceae	*Crepis capillaris*	Verano
Ancoa Nº2	Magnoliopsida	Asterales	Asteraceae	*Crepis foetida*	Primavera
Ancoa Nº2	Magnoliopsida	Asterales	Asteraceae	*Crepis foetida*	Verano
Ancoa Nº2	Liliopsida	Poales	Cyperaceae	*Cyperus eragrostis*	Verano
Ancoa Nº2	Liliopsida	Poales	Cyperaceae	*Cyperus eragrostis*	Otoño
Ancoa Nº2	Liliopsida	Poales	Cyperaceae	*Cyperus sp.*	Primavera
Ancoa Nº2	Magnoliopsida	Solanales	Solanaceae	*Datura stramonium*	Otoño
Ancoa Nº2	Magnoliopsida	Boraginales	Boraginaceae	*Echium vulgare*	Primavera
Ancoa Nº2	Magnoliopsida	Boraginales	Boraginaceae	*Echium vulgare*	Verano
Ancoa Nº2	Magnoliopsida	Myrtales	Onagraceae	*Epilobium parviflorum*	Primavera
Ancoa Nº2	Magnoliopsida	Myrtales	Onagraceae	*Epilobium parviflorum*	Verano
Ancoa Nº2	Magnoliopsida	Lamiales	Phrymaceae	*Erythranthe glabrata*	Verano
Ancoa Nº2	Magnoliopsida	Lamiales	Phrymaceae	*Erythranthe glabrata*	Primavera

Puente	Clase	Orden	Familia	*Nombre científico*	Campaña
Ancoa Nº2	Magnoliopsida	Myrtales	Myrtaceae	*Eucalyptus sp.*	Primavera
Ancoa Nº2	Magnoliopsida	Myrtales	Myrtaceae	*Eucalyptus sp.*	Verano
Ancoa Nº2	Magnoliopsida	Ranunculales	Papaveraceae	*Fumaria capreolata*	Primavera
Ancoa Nº2	Magnoliopsida	Ranunculales	Papaveraceae	*Fumaria capreolata*	Verano
Ancoa Nº2	Magnoliopsida	Fabales	Fabaceae	*Galega officinalis*	Primavera
Ancoa Nº2	Magnoliopsida	Fabales	Fabaceae	*Galega officinalis*	Verano
Ancoa Nº2	Magnoliopsida	Fabales	Fabaceae	*Galega officinalis*	Otoño
Ancoa Nº2	Magnoliopsida	Gentianales	Rubiaceae	*Galium aparine*	Primavera
Ancoa Nº2	Magnoliopsida	Gentianales	Rubiaceae	*Galium aparine*	Verano
Ancoa Nº2	Magnoliopsida	Brassicales	Brassicaceae	*Hirschfeldia incana*	Primavera
Ancoa Nº2	Magnoliopsida	Brassicales	Brassicaceae	*Hirschfeldia incana*	Verano
Ancoa Nº2	Magnoliopsida	Brassicales	Brassicaceae	*Hirschfeldia incana*	Verano
Ancoa Nº2	Magnoliopsida	Brassicales	Brassicaceae	*Hirschfeldia incana*	Verano
Ancoa Nº2	Magnoliopsida	Brassicales	Brassicaceae	*Hirschfeldia incana*	Otoño
Ancoa Nº2	Magnoliopsida	Brassicales	Brassicaceae	*Hirschfeldia incana*	Otoño
Ancoa Nº2	Liliopsida	Poales	Poaceae	*Hordeum murinum*	Primavera
Ancoa Nº2	Liliopsida	Poales	Poaceae	*Hordeum murinum*	Verano
Ancoa Nº2	Magnoliopsida	Malpighiales	Hypericaceae	*Hypericum perforatum*	Primavera
Ancoa Nº2	Magnoliopsida	Malpighiales	Hypericaceae	*Hypericum perforatum*	Verano
Ancoa Nº2	Liliopsida	Poales	Juncaceae	*Juncus sp.*	Primavera
Ancoa Nº2	Liliopsida	Poales	Juncaceae	*Juncus sp.*	Verano
Ancoa Nº2	Magnoliopsida	Asterales	Asteraceae	*Lactuca serriola*	Verano
Ancoa Nº2	Magnoliopsida	Asterales	Asteraceae	*Lactuca serriola*	Verano
Ancoa Nº2	Magnoliopsida	Asterales	Asteraceae	*Lactuca serriola*	Otoño

Puente	Clase	Orden	Familia	*Nombre científico*	Campaña
Ancoa Nº2	Magnoliopsida	Asterales	Asteraceae	*Lactuca serriola*	Otoño
Ancoa Nº2	Magnoliopsida	Asterales	Asteraceae	*Lactuca serriola*	Otoño
Ancoa Nº2	Magnoliopsida	Asterales	Asteraceae	*Leontodon saxatilis*	Otoño
Ancoa Nº2	Magnoliopsida	Fabales	Fabaceae	*Lotus pedunculatus*	Primavera
Ancoa Nº2	Magnoliopsida	Fabales	Fabaceae	*Lotus pedunculatus*	Verano
Ancoa Nº2	Magnoliopsida	Fabales	Fabaceae	*Lotus pedunculatus*	Otoño
Ancoa Nº2	Magnoliopsida	Myrtales	Onagraceae	*Ludwigia grandiflora*	Primavera
Ancoa Nº2	Magnoliopsida	Myrtales	Onagraceae	*Ludwigia grandiflora*	Verano
Ancoa Nº2	Magnoliopsida	Myrtales	Onagraceae	*Ludwigia peploides*	Verano
Ancoa Nº2	Magnoliopsida	Myrtales	Onagraceae	*Ludwigia peploides*	Otoño
Ancoa Nº2	Magnoliopsida	Myrtales	Onagraceae	*Ludwigia sp.*	Primavera
Ancoa Nº2	Magnoliopsida	Malvales	Malvaceae	*Malva parviflora*	Primavera
Ancoa Nº2	Magnoliopsida	Malvales	Malvaceae	*Malva parviflora*	Verano
Ancoa Nº2	Magnoliopsida	Boraginales	Boraginaceae	*Myosotis laxa*	Primavera
Ancoa Nº2	Magnoliopsida	Boraginales	Boraginaceae	*Myosotis laxa*	Verano
Ancoa Nº2	Magnoliopsida	Myrtales	Onagraceae	*Oenothera stricta*	Primavera
Ancoa Nº2	Magnoliopsida	Myrtales	Onagraceae	*Oenothera stricta*	Verano
Ancoa Nº2	Magnoliopsida	Myrtales	Onagraceae	*Oenothera stricta*	Verano
Ancoa Nº2	Magnoliopsida	Caryophyllales	Polygonaceae	*Persicaria sp.*	Otoño
Ancoa Nº2	Magnoliopsida	Lamiales	Plantaginaceae	*Plantago lanceolata*	Verano
Ancoa Nº2	Magnoliopsida	Lamiales	Plantaginaceae	*Plantago lanceolata*	Otoño
Ancoa Nº2	Magnoliopsida	Caryophyllales	Polygonaceae	*Polygonum persicaria*	Primavera
Ancoa Nº2	Magnoliopsida	Caryophyllales	Polygonaceae	*Polygonum persicaria*	Verano
Ancoa Nº2	Magnoliopsida	Asterales	Asteraceae	*Pseudognaphalium sp.*	Primavera

Puente	Clase	Orden	Familia	*Nombre científico*	Campaña
Ancoa Nº2	Magnoliopsida	Fabales	Quillajaceae	*Quillaja saponaria*	Verano
Ancoa Nº2	Magnoliopsida	Brassicales	Brassicaceae	*Raphanus sativus*	Primavera
Ancoa Nº2	Magnoliopsida	Brassicales	Brassicaceae	*Raphanus sativus*	Verano
Ancoa Nº2	Magnoliopsida	Fabales	Fabaceae	*Robinia pseudoacacia*	Verano
Ancoa Nº2	Magnoliopsida	Rosales	Rosaceae	*Rubus constrictus*	Primavera
Ancoa Nº2	Magnoliopsida	Rosales	Rosaceae	*Rubus constrictus*	Verano
Ancoa Nº2	Magnoliopsida	Rosales	Rosaceae	*Rubus constrictus*	Verano
Ancoa Nº2	Magnoliopsida	Rosales	Rosaceae	*Rubus constrictus*	Otoño
Ancoa Nº2	Magnoliopsida	Rosales	Rosaceae	*Rubus constrictus*	Otoño
Ancoa Nº2	Magnoliopsida	Rosales	Rosaceae	*Rubus constrictus*	Otoño
Ancoa Nº2	Magnoliopsida	Caryophyllales	Polygonaceae	*Rumex acetosella*	Verano
Ancoa Nº2	Magnoliopsida	Caryophyllales	Polygonaceae	*Rumex conglomeratus*	Verano
Ancoa Nº2	Magnoliopsida	Caryophyllales	Polygonaceae	*Rumex conglomeratus*	Otoño
Ancoa Nº2	Magnoliopsida	Caryophyllales	Polygonaceae	*Rumex sp.*	Primavera
Ancoa Nº2	Magnoliopsida	Malpighiales	Salicaceae	*Salix caprea*	Primavera
Ancoa Nº2	Magnoliopsida	Malpighiales	Salicaceae	*Salix caprea*	Verano
Ancoa Nº2	Magnoliopsida	Malpighiales	Salicaceae	*Salix caprea*	Otoño
Ancoa Nº2	Magnoliopsida	Malpighiales	Salicaceae	*Salix caprea*	Otoño
Ancoa Nº2	Magnoliopsida	Lamiales	Scrophulariaceae	*Scrophularia auriculata*	Primavera
Ancoa Nº2	Magnoliopsida	Lamiales	Scrophulariaceae	*Scrophularia auriculata*	Verano
Ancoa Nº2	Magnoliopsida	Lamiales	Scrophulariaceae	*Scrophularia auriculata*	Otoño
Ancoa Nº2	Magnoliopsida	Lamiales	Plantaginaceae	*Stemodia durantifolia*	Verano
Ancoa Nº2	Magnoliopsida	Lamiales	Plantaginaceae	*Stemodia durantifolia*	Otoño
Ancoa Nº2	Magnoliopsida	Fabales	Fabaceae	*Trifolium arvense*	Primavera

Puente	Clase	Orden	Familia	*Nombre científico*	Campaña
Ancoa Nº2	Magnoliopsida	Fabales	Fabaceae	*Trifolium arvense*	Verano
Ancoa Nº2	Magnoliopsida	Fabales	Fabaceae	*Trifolium repens*	Verano
Ancoa Nº2	Magnoliopsida	Fabales	Fabaceae	*Trifolium sp.*	Primavera
Ancoa Nº2	Magnoliopsida	Lamiales	Scrophulariaceae	*Verbascum thapsus*	Primavera
Ancoa Nº2	Magnoliopsida	Lamiales	Scrophulariaceae	*Verbascum virgatum*	Primavera
Ancoa Nº2	Magnoliopsida	Lamiales	Scrophulariaceae	*Verbascum virgatum*	Verano
Ancoa Nº2	Magnoliopsida	Lamiales	Verbenaceae	*Verbena litoralis*	Primavera
Ancoa Nº2	Magnoliopsida	Lamiales	Verbenaceae	*Verbena litoralis*	Verano
Ancoa Nº2	Magnoliopsida	Lamiales	Verbenaceae	*Verbena litoralis*	Otoño
Ancoa Nº2	Magnoliopsida	Lamiales	Plantaginaceae	*Veronica anagallis-aquatica*	Primavera
Ancoa Nº2	Magnoliopsida	Lamiales	Plantaginaceae	*Veronica anagallis-aquatica*	Verano
Ancoa Nº2	Magnoliopsida	Lamiales	Plantaginaceae	*Veronica anagallis-aquatica*	Otoño
Ancoa Nº2	Magnoliopsida	Fabales	Fabaceae	*Vicia sativa*	Verano
Ancoa Nº2	Magnoliopsida	Fabales	Fabaceae	*Vicia sp.*	Primavera
Colliguay	Magnoliopsida	Fabales	Fabaceae	*Acacia caven*	Primavera
Colliguay	Magnoliopsida	Fabales	Fabaceae	*Acacia dealbata*	Primavera
Colliguay	Magnoliopsida	Asterales	Asteraceae	*Anthemis sp.*	Primavera
Colliguay	Magnoliopsida	Asterales	Asteraceae	*Anthemis sp.*	Primavera
Colliguay	Magnoliopsida	Oxalidales	Elaeocarpaceae	*Aristotelia chilensis*	Primavera
Colliguay	Magnoliopsida	Oxalidales	Elaeocarpaceae	*Aristotelia chilensis*	Verano
Colliguay	Magnoliopsida	Oxalidales	Elaeocarpaceae	*Aristotelia chilensis*	Otoño
Colliguay	Liliopsida	Poales	Poaceae	*Avena barbata*	Primavera
Colliguay	Liliopsida	Poales	Poaceae	*Avena barbata*	Primavera
Colliguay	Liliopsida	Poales	Poaceae	*Avena barbata*	Verano

Puente	Clase	Orden	Familia	*Nombre científico*	Campaña
Colliguay	Liliopsida	Poales	Poaceae	*Avena barbata*	Verano
Colliguay	Liliopsida	Poales	Poaceae	*Avena sativa*	Verano
Colliguay	Liliopsida	Poales	Poaceae	*Bromus sp.*	Verano
Colliguay	Magnoliopsida	Solanales	Convolvulaceae	*Calystegia sepium*	Primavera
Colliguay	Magnoliopsida	Asterales	Asteraceae	*Carduus pycnocephalus*	Primavera
Colliguay	Magnoliopsida	Asterales	Asteraceae	*Carduus pycnocephalus*	Primavera
Colliguay	Liliopsida	Poales	Cyperaceae	*Carex sp.*	Primavera
Colliguay	Magnoliopsida	Caryophyllales	Chenopodiaceae	*Chenopodium sp.*	Otoño
Colliguay	Magnoliopsida	Asterales	Asteraceae	*Cirsium vulgare*	Primavera
Colliguay	Magnoliopsida	Asterales	Asteraceae	*Cirsium vulgare*	Verano
Colliguay	Magnoliopsida	Asterales	Asteraceae	*Cirsium vulgare*	Verano
Colliguay	Magnoliopsida	Asterales	Asteraceae	*Cirsium vulgare*	Verano
Colliguay	Magnoliopsida	Asterales	Asteraceae	*Cirsium vulgare*	Otoño
Colliguay	Magnoliopsida	Vitales	Vitaceae	*Cissus striata*	Otoño
Colliguay	Magnoliopsida	Apiales	Apiaceae	*Conium maculatum*	Primavera
Colliguay	Magnoliopsida	Apiales	Apiaceae	*Conium maculatum*	Primavera
Colliguay	Magnoliopsida	Solanales	Convolvulaceae	*Convolvulus arvensis*	Primavera
Colliguay	Magnoliopsida	Solanales	Convolvulaceae	*Convolvulus arvensis*	Verano
Colliguay	Magnoliopsida	Malvales	Elaeocarpaceae	*Crinodendron patagua*	Primavera
Colliguay	Magnoliopsida	Malvales	Elaeocarpaceae	*Crinodendron patagua*	Primavera
Colliguay	Liliopsida	Poales	Cyperaceae	*Cyperus eragrostis*	Primavera
Colliguay	Liliopsida	Poales	Cyperaceae	*Cyperus eragrostis*	Verano
Colliguay	Liliopsida	Poales	Cyperaceae	*Cyperus eragrostis*	Otoño
Colliguay	Liliopsida	Poales	Cyperaceae	*Cyperus eragrostis*	Otoño

Puente	Clase	Orden	Familia	*Nombre científico*	Campaña
Colliguay	Liliopsida	Poales	Poaceae	*Dactylis glomerata*	Verano
Colliguay	Magnoliopsida	Solanales	Solanaceae	*Datura stramonium*	Otoño
Colliguay	Magnoliopsida	Apiales	Apiaceae	*Daucus carota*	Verano
Colliguay	Magnoliopsida	Boraginales	Boraginaceae	*Echium vulgare*	Primavera
Colliguay	Magnoliopsida	Myrtales	Onagraceae	*Epilobium tetragonum*	Otoño
Colliguay	Magnoliopsida	Asterales	Asteraceae	*Erigeron sp.*	Otoño
Colliguay	Magnoliopsida	Lamiales	Phrymaceae	*Erythranthe glabrata*	Primavera
Colliguay	Magnoliopsida	Lamiales	Phrymaceae	*Erythranthe glabrata*	Otoño
Colliguay	Magnoliopsida	Apiales	Apiaceae	*Foeniculum vulgare*	Primavera
Colliguay	Magnoliopsida	Ranunculales	Papaveraceae	*Fumaria sp.*	Primavera
Colliguay	Magnoliopsida	Fabales	Fabaceae	*Galega officinalis*	Primavera
Colliguay	Magnoliopsida	Fabales	Fabaceae	*Galega officinalis*	Verano
Colliguay	Magnoliopsida	Fabales	Fabaceae	*Galega officinalis*	Verano
Colliguay	Magnoliopsida	Fabales	Fabaceae	*Galega officinalis*	Verano
Colliguay	Magnoliopsida	Fabales	Fabaceae	*Galega officinalis*	Otoño
Colliguay	Magnoliopsida	Fabales	Fabaceae	*Galega officinalis*	Otoño
Colliguay	Magnoliopsida	Gentianales	Rubiaceae	*Galium aparine*	Primavera
Colliguay	Magnoliopsida	Brassicales	Brassicaceae	*Hirschfeldia incana*	Primavera
Colliguay	Magnoliopsida	Brassicales	Brassicaceae	*Hirschfeldia incana*	Verano
Colliguay	Magnoliopsida	Brassicales	Brassicaceae	*Hirschfeldia incana*	Verano
Colliguay	Liliopsida	Poales	Poaceae	*Hordeum murinum*	Primavera
Colliguay	Liliopsida	Poales	Juncaceae	*Juncus effusus*	Otoño
Colliguay	Magnoliopsida	Asterales	Asteraceae	*Lactuca serriola*	Verano
Colliguay	Magnoliopsida	Asterales	Asteraceae	*Lactuca serriola*	Verano

Puente	Clase	Orden	Familia	*Nombre científico*	Campaña
Colliguay	Magnoliopsida	Asterales	Asteraceae	*Lactuca serriola*	Otoño
Colliguay	Magnoliopsida	Asterales	Asteraceae	*Lactuca virosa*	Primavera
Colliguay	Liliopsida	Poales	Poaceae	*Lolium perenne*	Primavera
Colliguay	Magnoliopsida	Myrtales	Onagraceae	*Ludwigia grandiflora*	Verano
Colliguay	Magnoliopsida	Myrtales	Onagraceae	*Ludwigia peploides*	Otoño
Colliguay	Magnoliopsida	Myrtales	Myrtaceae	*Luma chequen*	Primavera
Colliguay	Magnoliopsida	Caryophyllales	Polygonaceae	*Muehlenbeckia hastulata*	Primavera
Colliguay	Magnoliopsida	Caryophyllales	Polygonaceae	*Muehlenbeckia hastulata*	Primavera
Colliguay	Magnoliopsida	Caryophyllales	Polygonaceae	*Muehlenbeckia hastulata*	Verano
Colliguay	Magnoliopsida	Caryophyllales	Polygonaceae	*Muehlenbeckia hastulata*	Verano
Colliguay	Magnoliopsida	Caryophyllales	Polygonaceae	*Muehlenbeckia hastulata*	Verano
Colliguay	Magnoliopsida	Caryophyllales	Polygonaceae	*Muehlenbeckia hastulata*	Otoño
Colliguay	Magnoliopsida	Caryophyllales	Polygonaceae	*Muehlenbeckia hastulata*	Otoño
Colliguay	Magnoliopsida	Myrtales	Myrtaceae	*Myrceugenia exsucca*	Primavera
Colliguay	Magnoliopsida	Myrtales	Myrtaceae	*Myrceugenia exsucca*	Primavera
Colliguay	Liliopsida	Poales	Poaceae	*Paspalum distichum*	Otoño
Colliguay	Liliopsida	Poales	Poaceae	*Phalaris aquatica*	Primavera
Colliguay	Magnoliopsida	Lamiales	Plantaginaceae	*Plantago argentea*	Otoño
Colliguay	Liliopsida	Poales	Poaceae	*Poa annua*	Primavera
Colliguay	Magnoliopsida	Caryophyllales	Polygonaceae	*Polygonum lapathifolium*	Verano
Colliguay	Magnoliopsida	Caryophyllales	Polygonaceae	*Polygonum lapathifolium*	Otoño
Colliguay	Magnoliopsida	Ranunculales	Ranunculaceae	*Ranunculus sceleratus*	Otoño
Colliguay	Magnoliopsida	Brassicales	Brassicaceae	*Raphanus raphanistrum*	Verano
Colliguay	Magnoliopsida	Brassicales	Brassicaceae	*Rapistrum rugosum*	Primavera

Puente	Clase	Orden	Familia	*Nombre científico*	Campaña
Colliguay	Magnoliopsida	Rosales	Rosaceae	*Rubus constrictus*	Verano
Colliguay	Magnoliopsida	Rosales	Rosaceae	*Rubus constrictus*	Verano
Colliguay	Magnoliopsida	Rosales	Rosaceae	*Rubus constrictus*	Verano
Colliguay	Magnoliopsida	Rosales	Rosaceae	*Rubus constrictus*	Otoño
Colliguay	Magnoliopsida	Rosales	Rosaceae	*Rubus sp.*	Primavera
Colliguay	Magnoliopsida	Rosales	Rosaceae	*Rubus sp.*	Primavera
Colliguay	Magnoliopsida	Malpighiales	Salicaceae	*Salix babylonica*	Primavera
Colliguay	Magnoliopsida	Malpighiales	Salicaceae	*Salix babylonica*	Verano
Colliguay	Magnoliopsida	Malpighiales	Salicaceae	*Salix babylonica*	Verano
Colliguay	Magnoliopsida	Malpighiales	Salicaceae	*Salix babylonica*	Verano
Colliguay	Magnoliopsida	Malpighiales	Salicaceae	*Salix babylonica*	Otoño
Colliguay	Magnoliopsida	Malpighiales	Salicaceae	*Salix babylonica*	Otoño
Colliguay	Magnoliopsida	Malpighiales	Salicaceae	*Salix humboldtiana*	Primavera
Colliguay	Magnoliopsida	Malpighiales	Salicaceae	*Salix sp.*	Primavera
Colliguay	Magnoliopsida	Asterales	Asteraceae	*Tessaria absinthioides*	Primavera
Colliguay	Magnoliopsida	Fabales	Fabaceae	*Trifolium pratense*	Otoño
Colliguay	Liliopsida	Poales	Poaceae	*Triticum aestivum*	Primavera
Colliguay	Magnoliopsida	Lamiales	Verbenaceae	*Verbena litoralis*	Verano
Colliguay	Magnoliopsida	Lamiales	Verbenaceae	*Verbena litoralis*	Otoño
Colliguay	Magnoliopsida	Fabales	Fabaceae	*Vicia sp.*	Primavera
Copihue	Magnoliopsida	Fabales	Fabaceae	*Acacia dealbata*	Primavera
Copihue	Magnoliopsida	Fabales	Fabaceae	*Acacia dealbata*	Verano
Copihue	Magnoliopsida	Fabales	Fabaceae	*Acacia dealbata*	Verano
Copihue	Magnoliopsida	Fabales	Fabaceae	*Acacia dealbata*	Otoño

Puente	Clase	Orden	Familia	*Nombre científico*	Campaña
Copihue	Magnoliopsida	Fabales	Fabaceae	*Acacia dealbata*	Otoño
Copihue	Magnoliopsida	Fabales	Fabaceae	*Acacia melanoxylon*	Otoño
Copihue	Liliopsida	Poales	Poaceae	*Aira caryophyllea*	Verano
Copihue	Liliopsida	Poales	Poaceae	*Aira caryophyllea*	Verano
Copihue	Magnoliopsida	Fagales	Betulaceae	*Alnus glutinosa*	Primavera
Copihue	Magnoliopsida	Fagales	Betulaceae	*Alnus glutinosa*	Verano
Copihue	Magnoliopsida	Fagales	Betulaceae	*Alnus glutinosa*	Verano
Copihue	Magnoliopsida	Fagales	Betulaceae	*Alnus glutinosa*	Otoño
Copihue	Magnoliopsida	Fagales	Betulaceae	*Alnus glutinosa*	Otoño
Copihue	Magnoliopsida	Fagales	Betulaceae	*Alnus glutinosa*	Otoño
Copihue	Magnoliopsida	Asterales	Asteraceae	*Anthemis sp.*	Primavera
Copihue	Magnoliopsida	Asterales	Asteraceae	*Anthemis sp.*	Verano
Copihue	Magnoliopsida	Oxalidales	Elaeocarpaceae	*Aristotelia chilensis*	Otoño
Copihue	Magnoliopsida	Oxalidales	Elaeocarpaceae	*Aristotelia chilensis*	Otoño
Copihue	Liliopsida	Poales	Poaceae	*Avena barbata*	Primavera
Copihue	Liliopsida	Poales	Poaceae	*Avena barbata*	Verano
Copihue	Liliopsida	Poales	Poaceae	*Avena barbata*	Verano
Copihue	Liliopsida	Poales	Poaceae	*Avena barbata*	Otoño
Copihue	Liliopsida	Poales	Poaceae	*Avena barbata*	Otoño
Copihue	Liliopsida	Poales	Poaceae	*Avena barbata*	Otoño
Copihue	Liliopsida	Poales	Poaceae	*Avena barbata*	Otoño
Copihue	Liliopsida	Poales	Poaceae	*Avena fatua*	Primavera
Copihue	Liliopsida	Poales	Poaceae	*Avena fatua*	Otoño
Copihue	Liliopsida	Poales	Poaceae	*Avena sativa*	Primavera

Puente	Clase	Orden	Familia	*Nombre científico*	Campaña
Copihue	Liliopsida	Poales	Poaceae	*Bromus hordeaceus*	Verano
Copihue	Magnoliopsida	Asterales	Asteraceae	*Carduus pycnocephalus*	Primavera
Copihue	Magnoliopsida	Asterales	Asteraceae	*Carduus pycnocephalus*	Verano
Copihue	Magnoliopsida	Asterales	Asteraceae	*Carduus pycnocephalus*	Verano
Copihue	Liliopsida	Poales	Cyperaceae	*Carex sp.*	Otoño
Copihue	Magnoliopsida	Asterales	Asteraceae	*Centaurea solstitialis*	Otoño
Copihue	Magnoliopsida	Asterales	Asteraceae	*Centaurea solstitialis*	Otoño
Copihue	Magnoliopsida	Caryophyllales	Chenopodiaceae	*Chenopodium sp.*	Otoño
Copihue	Magnoliopsida	Asterales	Asteraceae	*Chondrilla juncea*	Otoño
Copihue	Magnoliopsida	Asterales	Asteraceae	*Cirsium vulgare*	Verano
Copihue	Magnoliopsida	Asterales	Asteraceae	*Cirsium vulgare*	Verano
Copihue	Magnoliopsida	Asterales	Asteraceae	*Cirsium vulgare*	Verano
Copihue	Magnoliopsida	Asterales	Asteraceae	*Cirsium vulgare*	Otoño
Copihue	Magnoliopsida	Apiales	Apiaceae	*Conium maculatum*	Primavera
Copihue	Magnoliopsida	Apiales	Apiaceae	*Conium maculatum*	Verano
Copihue	Magnoliopsida	Apiales	Apiaceae	*Conium maculatum*	Verano
Copihue	Magnoliopsida	Apiales	Apiaceae	*Conium maculatum*	Verano
Copihue	Magnoliopsida	Solanales	Convolvulaceae	*Convolvulus arvensis*	Primavera
Copihue	Magnoliopsida	Solanales	Convolvulaceae	*Convolvulus arvensis*	Otoño
Copihue	Pinopsida	Pinales	Cupressaceae	*Cupressus macrocarpa*	Verano
Copihue	Pinopsida	Pinales	Cupressaceae	*Cupressus macrocarpa*	Otoño
Copihue	Liliopsida	Poales	Cyperaceae	*Cyperus eragrostis*	Otoño
Copihue	Magnoliopsida	Boraginales	Boraginaceae	*Echium vulgare*	Primavera
Copihue	Magnoliopsida	Boraginales	Boraginaceae	*Echium vulgare*	Otoño

Puente	Clase	Orden	Familia	*Nombre científico*	Campaña
Copihue	Polypodiopsida	Equisetales	Equisetaceae	*Equisetum bogotense*	Otoño
Copihue	Magnoliopsida	Asterales	Asteraceae	*Erigeron sp.*	Otoño
Copihue	Magnoliopsida	Lamiales	Phrymaceae	*Erythranthe glabrata*	Otoño
Copihue	Magnoliopsida	Ranunculales	Papaveraceae	*Eschscholzia californica*	Primavera
Copihue	Magnoliopsida	Myrtales	Myrtaceae	*Eucalyptus globulus*	Verano
Copihue	Magnoliopsida	Fabales	Fabaceae	*Galega officinalis*	Primavera
Copihue	Magnoliopsida	Fabales	Fabaceae	*Galega officinalis*	Verano
Copihue	Magnoliopsida	Fabales	Fabaceae	*Galega officinalis*	Verano
Copihue	Magnoliopsida	Fabales	Fabaceae	*Galega officinalis*	Verano
Copihue	Magnoliopsida	Fabales	Fabaceae	*Galega officinalis*	Verano
Copihue	Magnoliopsida	Fabales	Fabaceae	*Galega officinalis*	Otoño
Copihue	Magnoliopsida	Fabales	Fabaceae	*Galega officinalis*	Otoño
Copihue	Magnoliopsida	Fabales	Fabaceae	*Galega officinalis*	Otoño
Copihue	Magnoliopsida	Brassicales	Brassicaceae	*Hirschfeldia incana*	Primavera
Copihue	Magnoliopsida	Brassicales	Brassicaceae	*Hirschfeldia incana*	Verano
Copihue	Magnoliopsida	Brassicales	Brassicaceae	*Hirschfeldia incana*	Otoño
Copihue	Magnoliopsida	Brassicales	Brassicaceae	*Hirschfeldia incana*	Otoño
Copihue	Magnoliopsida	Brassicales	Brassicaceae	*Hirschfeldia incana*	Otoño
Copihue	Magnoliopsida	Brassicales	Brassicaceae	*Hirschfeldia incana*	Otoño
Copihue	Magnoliopsida	Asterales	Asteraceae	*Lactuca serriola*	Verano
Copihue	Magnoliopsida	Asterales	Asteraceae	*Lactuca serriola*	Verano
Copihue	Magnoliopsida	Asterales	Asteraceae	*Lactuca serriola*	Otoño
Copihue	Magnoliopsida	Asterales	Asteraceae	*Lactuca serriola*	Otoño
Copihue	Magnoliopsida	Asterales	Asteraceae	*Lactuca serriola*	Otoño

Puente	Clase	Orden	Familia	*Nombre científico*	Campaña
Copihue	Magnoliopsida	Asterales	Asteraceae	*Lemna minuta*	Otoño
Copihue	Magnoliopsida	Asterales	Asteraceae	*Leontodon saxatilis*	Primavera
Copihue	Magnoliopsida	Fabales	Fabaceae	*Lotus pedunculatus*	Verano
Copihue	Magnoliopsida	Myrtales	Onagraceae	*Ludwigia grandiflora*	Verano
Copihue	Magnoliopsida	Myrtales	Onagraceae	*Ludwigia peploides*	Verano
Copihue	Magnoliopsida	Myrtales	Onagraceae	*Ludwigia peploides*	Otoño
Copihue	Magnoliopsida	Caryophyllales	Polygonaceae	*Muehlenbeckia hastulata*	Primavera
Copihue	Magnoliopsida	Caryophyllales	Polygonaceae	*Muehlenbeckia hastulata*	Verano
Copihue	Magnoliopsida	Caryophyllales	Polygonaceae	*Muehlenbeckia hastulata*	Verano
Copihue	Magnoliopsida	Caryophyllales	Polygonaceae	*Muehlenbeckia hastulata*	Otoño
Copihue	Magnoliopsida	Caryophyllales	Polygonaceae	*Muehlenbeckia hastulata*	Otoño
Copihue	Magnoliopsida	Caryophyllales	Polygonaceae	*Muehlenbeckia hastulata*	Otoño
Copihue	Magnoliopsida	Boraginales	Boraginaceae	*Myosotis laxa*	Otoño
Copihue	Magnoliopsida	Myrtales	Onagraceae	*Oenothera stricta*	Primavera
Copihue	Magnoliopsida	Myrtales	Onagraceae	*Oenothera stricta*	Otoño
Copihue	Magnoliopsida	Fabales	Fabaceae	*Otholobium glandulosum*	Primavera
Copihue	Magnoliopsida	Fabales	Fabaceae	*Otholobium glandulosum*	Verano
Copihue	Magnoliopsida	Fabales	Fabaceae	*Otholobium glandulosum*	Verano
Copihue	Magnoliopsida	Fabales	Fabaceae	*Otholobium glandulosum*	Otoño
Copihue	Magnoliopsida	Caryophyllales	Polygonaceae	*Polygonum lapathifolium*	Otoño
Copihue	Magnoliopsida	Malpighiales	Salicaceae	*Populus canadensis*	Verano
Copihue	Magnoliopsida	Malpighiales	Salicaceae	*Populus canadensis*	Verano
Copihue	Magnoliopsida	Malpighiales	Salicaceae	*Populus sp.*	Primavera
Copihue	Magnoliopsida	Malpighiales	Salicaceae	*Populus sp.*	Otoño

Puente	Clase	Orden	Familia	*Nombre científico*	Campaña
Copihue	Magnoliopsida	Brassicales	Brassicaceae	*Raphanus raphanistrum*	Primavera
Copihue	Magnoliopsida	Brassicales	Brassicaceae	*Raphanus sativus*	Otoño
Copihue	Magnoliopsida	Brassicales	Brassicaceae	*Rapistrum rugosum*	Verano
Copihue	Magnoliopsida	Fabales	Fabaceae	*Robinia pseudoacacia*	Primavera
Copihue	Magnoliopsida	Fabales	Fabaceae	*Robinia pseudoacacia*	Verano
Copihue	Magnoliopsida	Fabales	Fabaceae	*Robinia pseudoacacia*	Otoño
Copihue	Magnoliopsida	Apiales	Apiaceae	*Rouya polygama*	Otoño
Copihue	Magnoliopsida	Apiales	Apiaceae	*Rouya polygama*	Otoño
Copihue	Magnoliopsida	Rosales	Rosaceae	*Rubus constrictus*	Verano
Copihue	Magnoliopsida	Rosales	Rosaceae	*Rubus constrictus*	Verano
Copihue	Magnoliopsida	Rosales	Rosaceae	*Rubus constrictus*	Verano
Copihue	Magnoliopsida	Rosales	Rosaceae	*Rubus constrictus*	Verano
Copihue	Magnoliopsida	Rosales	Rosaceae	*Rubus constrictus*	Verano
Copihue	Magnoliopsida	Rosales	Rosaceae	*Rubus constrictus*	Verano
Copihue	Magnoliopsida	Rosales	Rosaceae	*Rubus constrictus*	Otoño
Copihue	Magnoliopsida	Rosales	Rosaceae	*Rubus constrictus*	Otoño
Copihue	Magnoliopsida	Rosales	Rosaceae	*Rubus constrictus*	Otoño
Copihue	Magnoliopsida	Rosales	Rosaceae	*Rubus constrictus*	Otoño
Copihue	Magnoliopsida	Rosales	Rosaceae	*Rubus constrictus*	Otoño
Copihue	Magnoliopsida	Rosales	Rosaceae	*Rubus sp.*	Primavera
Copihue	Magnoliopsida	Caryophyllales	Polygonaceae	*Rumex acetosella*	Verano
Copihue	Magnoliopsida	Caryophyllales	Polygonaceae	*Rumex conglomeratus*	Verano
Copihue	Magnoliopsida	Caryophyllales	Polygonaceae	*Rumex conglomeratus*	Verano
Copihue	Magnoliopsida	Caryophyllales	Polygonaceae	*Rumex conglomeratus*	Verano

Puente	Clase	Orden	Familia	*Nombre científico*	Campaña
Copihue	Magnoliopsida	Caryophyllales	Polygonaceae	*Rumex conglomeratus*	Otoño
Copihue	Magnoliopsida	Caryophyllales	Polygonaceae	*Rumex conglomeratus*	Otoño
Copihue	Magnoliopsida	Caryophyllales	Polygonaceae	*Rumex sp.*	Primavera
Copihue	Magnoliopsida	Malpighiales	Salicaceae	*Salix babylonica*	Verano
Copihue	Magnoliopsida	Malpighiales	Salicaceae	*Salix babylonica*	Verano
Copihue	Magnoliopsida	Malpighiales	Salicaceae	*Salix babylonica*	Verano
Copihue	Magnoliopsida	Malpighiales	Salicaceae	*Salix babylonica*	Verano
Copihue	Magnoliopsida	Malpighiales	Salicaceae	*Salix babylonica*	Verano
Copihue	Magnoliopsida	Malpighiales	Salicaceae	*Salix babylonica*	Otoño
Copihue	Magnoliopsida	Malpighiales	Salicaceae	*Salix babylonica*	Otoño
Copihue	Magnoliopsida	Malpighiales	Salicaceae	*Salix caprea*	Verano
Copihue	Magnoliopsida	Malpighiales	Salicaceae	*Salix caprea*	Otoño
Copihue	Magnoliopsida	Malpighiales	Salicaceae	*Salix sp.*	Primavera
Copihue	Magnoliopsida	Malpighiales	Salicaceae	*Salix viminalis*	Otoño
Copihue	Liliopsida	Poales	Poaceae	*Sorghum halepense*	Otoño
Copihue	Magnoliopsida	Fabales	Fabaceae	*Trifolium repens*	Verano
Copihue	Magnoliopsida	Fabales	Fabaceae	*Trifolium repens*	Verano
Copihue	Magnoliopsida	Fabales	Fabaceae	*Trifolium repens*	Otoño
Copihue	Magnoliopsida	Fabales	Fabaceae	*Trifolium sp.*	Primavera
Copihue	Magnoliopsida	Santalales	Loranthaceae	*Tristerix corymbosus*	Verano
Copihue	Magnoliopsida	Lamiales	Scrophulariaceae	*Verbascum thapsus*	Verano
Copihue	Magnoliopsida	Lamiales	Scrophulariaceae	*Verbascum thapsus*	Verano
Copihue	Magnoliopsida	Lamiales	Scrophulariaceae	*Verbascum virgatum*	Primavera
Copihue	Magnoliopsida	Lamiales	Scrophulariaceae	*Verbascum virgatum*	Verano

Puente	Clase	Orden	Familia	*Nombre científico*	Campaña
Copihue	Magnoliopsida	Lamiales	Scrophulariaceae	*Verbascum virgatum*	Otoño
Copihue	Magnoliopsida	Lamiales	Verbenaceae	*Verbena litoralis*	Verano
Copihue	Magnoliopsida	Lamiales	Verbenaceae	*Verbena litoralis*	Verano
Copihue	Magnoliopsida	Lamiales	Verbenaceae	*Verbena litoralis*	Otoño
Copihue	Magnoliopsida	Lamiales	Verbenaceae	*Verbena litoralis*	Otoño
Copihue	Magnoliopsida	Fabales	Fabaceae	*Vicia sp.*	Primavera
Copihue	Liliopsida	Poales	Poaceae	*Zea mays*	Verano
Cunaco	Magnoliopsida	Fabales	Fabaceae	*Acacia caven*	Primavera
Cunaco	Magnoliopsida	Fabales	Fabaceae	*Acacia caven*	Verano
Cunaco	Magnoliopsida	Fabales	Fabaceae	*Acacia caven*	Otoño
Cunaco	Magnoliopsida	Fabales	Fabaceae	*Acacia dealbata*	Primavera
Cunaco	Magnoliopsida	Fabales	Fabaceae	*Acacia dealbata*	Verano
Cunaco	Magnoliopsida	Fabales	Fabaceae	*Acacia dealbata*	Otoño
Cunaco	Magnoliopsida	Fabales	Fabaceae	*Acacia dealbata*	Otoño
Cunaco	Magnoliopsida	Fabales	Fabaceae	*Acacia melanoxylon*	Verano
Cunaco	Magnoliopsida	Fabales	Fabaceae	*Acacia melanoxylon*	Otoño
Cunaco	Liliopsida	Poales	Poaceae	*Aira caryophyllea*	Verano
Cunaco	Magnoliopsida	Asterales	Asteraceae	*Anthemis sp.*	Primavera
Cunaco	Magnoliopsida	Asterales	Asteraceae	*Anthemis sp.*	Verano
Cunaco	Magnoliopsida	Asterales	Asteraceae	*Anthemis sp.*	Otoño
Cunaco	Liliopsida	Poales	Poaceae	*Avena fatua*	Primavera
Cunaco	Liliopsida	Poales	Poaceae	*Avena fatua*	Verano
Cunaco	Liliopsida	Poales	Poaceae	*Avena fatua*	Otoño
Cunaco	Liliopsida	Poales	Poaceae	*Avena fatua*	Otoño

Puente	Clase	Orden	Familia	*Nombre científico*	Campaña
Cunaco	Magnoliopsida	Asterales	Asteraceae	*Baccharis sp.*	Verano
Cunaco	Magnoliopsida	Asterales	Asteraceae	*Baccharis sp.*	Otoño
Cunaco	Magnoliopsida	Asterales	Asteraceae	*Baccharis sp.*	Otoño
Cunaco	Polypodiopsida	Polypodiales	Blechnaceae	*Blechnum hastatum*	Otoño
Cunaco	Magnoliopsida	Asterales	Asteraceae	*Carduus pycnocephalus*	Primavera
Cunaco	Magnoliopsida	Asterales	Asteraceae	*Carduus pycnocephalus*	Verano
Cunaco	Magnoliopsida	Asterales	Asteraceae	*Carduus pycnocephalus*	Otoño
Cunaco	Liliopsida	Poales	Cyperaceae	*Carex pendula*	Primavera
Cunaco	Magnoliopsida	Asterales	Asteraceae	*Carlina vulgaris*	Otoño
Cunaco	Magnoliopsida	Caryophyllales	Chenopodiaceae	*Chenopodium sp.*	Otoño
Cunaco	Magnoliopsida	Asterales	Asteraceae	*Cichorium intybus*	Verano
Cunaco	Magnoliopsida	Asterales	Asteraceae	*Cichorium intybus*	Otoño
Cunaco	Magnoliopsida	Asterales	Asteraceae	*Cirsium vulgare*	Primavera
Cunaco	Magnoliopsida	Solanales	Convolvulaceae	*Convolvulus arvensis*	Primavera
Cunaco	Magnoliopsida	Solanales	Convolvulaceae	*Convolvulus arvensis*	Verano
Cunaco	Magnoliopsida	Solanales	Convolvulaceae	*Convolvulus arvensis*	Verano
Cunaco	Magnoliopsida	Solanales	Convolvulaceae	*Convolvulus arvensis*	Otoño
Cunaco	Magnoliopsida	Solanales	Convolvulaceae	*Convolvulus arvensis*	Otoño
Cunaco	Magnoliopsida	Asterales	Asteraceae	*Crepis setosa*	Primavera
Cunaco	Liliopsida	Poales	Cyperaceae	*Cyperus eragrostis*	Primavera
Cunaco	Liliopsida	Poales	Cyperaceae	*Cyperus eragrostis*	Verano
Cunaco	Liliopsida	Poales	Cyperaceae	*Cyperus eragrostis*	Otoño
Cunaco	Liliopsida	Poales	Poaceae	*Digitaria sanguinalis*	Otoño
Cunaco	Magnoliopsida	Boraginales	Boraginaceae	*Echium vulgare*	Primavera

Puente	Clase	Orden	Familia	*Nombre científico*	Campaña
Cunaco	Magnoliopsida	Boraginales	Boraginaceae	*Echium vulgare*	Verano
Cunaco	Magnoliopsida	Boraginales	Boraginaceae	*Echium vulgare*	Verano
Cunaco	Magnoliopsida	Boraginales	Boraginaceae	*Echium vulgare*	Otoño
Cunaco	Magnoliopsida	Boraginales	Boraginaceae	*Echium vulgare*	Otoño
Cunaco	Magnoliopsida	Myrtales	Onagraceae	*Epilobium sp.*	Primavera
Cunaco	Magnoliopsida	Asterales	Asteraceae	*Erigeron sp.*	Otoño
Cunaco	Magnoliopsida	Myrtales	Myrtaceae	*Eucalyptus camaldulensis*	Verano
Cunaco	Magnoliopsida	Myrtales	Myrtaceae	*Eucalyptus camaldulensis*	Otoño
Cunaco	Magnoliopsida	Myrtales	Myrtaceae	*Eucalyptus camaldulensis*	Otoño
Cunaco	Magnoliopsida	Fabales	Fabaceae	*Galega officinalis*	Primavera
Cunaco	Magnoliopsida	Fabales	Fabaceae	*Galega officinalis*	Verano
Cunaco	Magnoliopsida	Fabales	Fabaceae	*Galega officinalis*	Verano
Cunaco	Magnoliopsida	Fabales	Fabaceae	*Galega officinalis*	Otoño
Cunaco	Magnoliopsida	Fabales	Fabaceae	*Galega officinalis*	Otoño
Cunaco	Magnoliopsida	Asterales	Asteraceae	*Helminthotheca echioides*	Verano
Cunaco	Magnoliopsida	Brassicales	Brassicaceae	*Hirschfeldia incana*	Primavera
Cunaco	Magnoliopsida	Brassicales	Brassicaceae	*Hirschfeldia incana*	Verano
Cunaco	Magnoliopsida	Brassicales	Brassicaceae	*Hirschfeldia incana*	Otoño
Cunaco	Liliopsida	Poales	Poaceae	*Hordeum murinum*	Primavera
Cunaco	Magnoliopsida	Asterales	Asteraceae	*Hypochaeris glabra*	Verano
Cunaco	Magnoliopsida	Asterales	Asteraceae	*Hypochaeris glabra*	Otoño
Cunaco	Magnoliopsida	Asterales	Asteraceae	*Lactuca serriola*	Verano
Cunaco	Magnoliopsida	Asterales	Asteraceae	*Lactuca serriola*	Verano
Cunaco	Magnoliopsida	Asterales	Asteraceae	*Lactuca serriola*	Otoño

Puente	Clase	Orden	Familia	*Nombre científico*	Campaña
Cunaco	Magnoliopsida	Asterales	Asteraceae	*Lactuca serriola*	Otoño
Cunaco	Magnoliopsida	Caryophyllales	Polygonaceae	*Muehlenbeckia hastulata*	Verano
Cunaco	Magnoliopsida	Caryophyllales	Polygonaceae	*Muehlenbeckia hastulata*	Otoño
Cunaco	Magnoliopsida	Caryophyllales	Polygonaceae	*Muehlenbeckia hastulata*	Otoño
Cunaco	Magnoliopsida	Boraginales	Boraginaceae	*Myosotis laxa*	Otoño
Cunaco	Magnoliopsida	Myrtales	Onagraceae	*Oenothera stricta*	Primavera
Cunaco	Magnoliopsida	Myrtales	Onagraceae	*Oenothera stricta*	Verano
Cunaco	Magnoliopsida	Myrtales	Onagraceae	*Oenothera stricta*	Otoño
Cunaco	Magnoliopsida	Caryophyllales	Polygonaceae	*Persicaria maculosa*	Verano
Cunaco	Magnoliopsida	Caryophyllales	Polygonaceae	*Persicaria sp.*	Primavera
Cunaco	Magnoliopsida	Caryophyllales	Polygonaceae	*Polygonum aviculare*	Otoño
Cunaco	Magnoliopsida	Caryophyllales	Polygonaceae	*Polygonum lapathifolium*	Otoño
Cunaco	Magnoliopsida	Caryophyllales	Polygonaceae	*Polygonum lapathifolium*	Otoño
Cunaco	Magnoliopsida	Caryophyllales	Polygonaceae	*Polygonum lapathifolium*	Otoño
Cunaco	Magnoliopsida	Malpighiales	Salicaceae	*Populus canadensis*	Primavera
Cunaco	Magnoliopsida	Malpighiales	Salicaceae	*Populus canadensis*	Verano
Cunaco	Magnoliopsida	Malpighiales	Salicaceae	*Populus canadensis*	Otoño
Cunaco	Magnoliopsida	Brassicales	Brassicaceae	*Raphanus raphanistrum*	Verano
Cunaco	Magnoliopsida	Brassicales	Brassicaceae	*Raphanus raphanistrum*	Otoño
Cunaco	Magnoliopsida	Brassicales	Brassicaceae	*Rapistrum rugosum*	Otoño
Cunaco	Magnoliopsida	Rosales	Rosaceae	*Rubus constrictus*	Verano
Cunaco	Magnoliopsida	Rosales	Rosaceae	*Rubus constrictus*	Verano
Cunaco	Magnoliopsida	Rosales	Rosaceae	*Rubus constrictus*	Otoño
Cunaco	Magnoliopsida	Rosales	Rosaceae	*Rubus constrictus*	Otoño

Puente	Clase	Orden	Familia	*Nombre científico*	Campaña
Cunaco	Magnoliopsida	Rosales	Rosaceae	*Rubus constrictus*	Otoño
Cunaco	Magnoliopsida	Rosales	Rosaceae	*Rubus sp.*	Primavera
Cunaco	Magnoliopsida	Caryophyllales	Polygonaceae	*Rumex acetosella*	Verano
Cunaco	Magnoliopsida	Caryophyllales	Polygonaceae	*Rumex acetosella*	Otoño
Cunaco	Magnoliopsida	Caryophyllales	Polygonaceae	*Rumex conglomeratus*	Otoño
Cunaco	Magnoliopsida	Caryophyllales	Polygonaceae	*Rumex sp.*	Primavera
Cunaco	Magnoliopsida	Caryophyllales	Polygonaceae	*Rumex sp.*	Verano
Cunaco	Magnoliopsida	Malpighiales	Salicaceae	*Salix babylonica*	Primavera
Cunaco	Magnoliopsida	Malpighiales	Salicaceae	*Salix babylonica*	Verano
Cunaco	Magnoliopsida	Malpighiales	Salicaceae	*Salix babylonica*	Otoño
Cunaco	Magnoliopsida	Malpighiales	Salicaceae	*Salix babylonica*	Otoño
Cunaco	Magnoliopsida	Malpighiales	Salicaceae	*Salix humboldtiana*	Primavera
Cunaco	Magnoliopsida	Lamiales	Scrophulariaceae	*Scrophularia auriculata*	Primavera
Cunaco	Magnoliopsida	Lamiales	Scrophulariaceae	*Scrophularia auriculata*	Otoño
Cunaco	Liliopsida	Poales	Poaceae	*Setaria sp.*	Otoño
Cunaco	Magnoliopsida	Asterales	Asteraceae	*Sonchus oleraceus*	Otoño
Cunaco	Magnoliopsida	Fabales	Fabaceae	*Trifolium repens*	Verano
Cunaco	Magnoliopsida	Fabales	Fabaceae	*Trifolium repens*	Otoño
Cunaco	Magnoliopsida	Santalales	Loranthaceae	*Tristerix corymbosus*	Verano
Cunaco	Magnoliopsida	Lamiales	Scrophulariaceae	*Verbascum virgatum*	Primavera
Cunaco	Magnoliopsida	Lamiales	Scrophulariaceae	*Verbascum virgatum*	Verano
Cunaco	Magnoliopsida	Lamiales	Scrophulariaceae	*Verbascum virgatum*	Otoño
Cunaco	Magnoliopsida	Lamiales	Scrophulariaceae	*Verbascum virgatum*	Otoño
Cunaco	Magnoliopsida	Lamiales	Verbenaceae	*Verbena litoralis*	Primavera

Puente	Clase	Orden	Familia	*Nombre científico*	Campaña
Cunaco	Magnoliopsida	Lamiales	Verbenaceae	*Verbena litoralis*	Verano
Cunaco	Magnoliopsida	Lamiales	Verbenaceae	*Verbena litoralis*	Otoño
Cunaco	Magnoliopsida	Lamiales	Verbenaceae	*Verbena litoralis*	Otoño
Lilahue	Magnoliopsida	Fabales	Fabaceae	*Acacia dealbata*	Primavera
Lilahue	Magnoliopsida	Fabales	Fabaceae	*Acacia dealbata*	Primavera
Lilahue	Magnoliopsida	Fabales	Fabaceae	*Acacia dealbata*	Primavera
Lilahue	Magnoliopsida	Fabales	Fabaceae	*Acacia dealbata*	Verano
Lilahue	Magnoliopsida	Fabales	Fabaceae	*Acacia dealbata*	Verano
Lilahue	Magnoliopsida	Fabales	Fabaceae	*Acacia dealbata*	Otoño
Lilahue	Magnoliopsida	Fabales	Fabaceae	*Acacia dealbata*	Otoño
Lilahue	Magnoliopsida	Fabales	Fabaceae	*Acacia melanoxylon*	Verano
Lilahue	Liliopsida	Alismatales	Alismataceae	*Alisma plantago-aquatica*	Primavera
Lilahue	Magnoliopsida	Ericales	Primulaceae	*Anagallis arvensis*	Primavera
Lilahue	Magnoliopsida	Asterales	Asteraceae	*Anthemis arvensis*	Primavera
Lilahue	Liliopsida	Poales	Poaceae	*Avena barbata*	Primavera
Lilahue	Liliopsida	Poales	Poaceae	*Avena barbata*	Primavera
Lilahue	Liliopsida	Poales	Poaceae	*Avena barbata*	Verano
Lilahue	Liliopsida	Poales	Poaceae	*Avena barbata*	Otoño
Lilahue	Magnoliopsida	Lamiales	Orobanchaceae	*Bellardia viscosa*	Primavera
Lilahue	Liliopsida	Poales	Poaceae	*Briza maxima*	Primavera
Lilahue	Liliopsida	Poales	Poaceae	*Bromus sp.*	Verano
Lilahue	Magnoliopsida	Asterales	Asteraceae	*Carduus pycnocephalus*	Primavera
Lilahue	Liliopsida	Poales	Cyperaceae	*Carex sp.*	Primavera
Lilahue	Liliopsida	Poales	Cyperaceae	*Carex sp.*	Primavera

Puente	Clase	Orden	Familia	*Nombre científico*	Campaña
Lilahue	Magnoliopsida	Asterales	Asteraceae	*Cichorium intybus*	Primavera
Lilahue	Magnoliopsida	Asterales	Asteraceae	*Cirsium vulgare*	Verano
Lilahue	Magnoliopsida	Apiales	Apiaceae	*Conium maculatum*	Primavera
Lilahue	Magnoliopsida	Apiales	Apiaceae	*Conium maculatum*	Verano
Lilahue	Magnoliopsida	Apiales	Apiaceae	*Conium maculatum*	Verano
Lilahue	Magnoliopsida	Apiales	Apiaceae	*Conium maculatum*	Otoño
Lilahue	Magnoliopsida	Solanales	Convolvulaceae	*Convolvulus arvensis*	Primavera
Lilahue	Liliopsida	Poales	Cyperaceae	*Cyperus eragrostis*	Primavera
Lilahue	Liliopsida	Poales	Cyperaceae	*Cyperus eragrostis*	Otoño
Lilahue	Magnoliopsida	Dipsacales	Caprifoliaceae	*Dipsacus sp.*	Primavera
Lilahue	Polypodiopsida	Equisetales	Equisetaceae	*Equisetum pyramidale*	Primavera
Lilahue	Polypodiopsida	Equisetales	Equisetaceae	*Equisetum pyramidale*	Verano
Lilahue	Magnoliopsida	Asterales	Asteraceae	*Erigeron sp.*	Otoño
Lilahue	Magnoliopsida	Lamiales	Phrymaceae	*Erythranthe glabrata*	Otoño
Lilahue	Magnoliopsida	Ranunculales	Papaveraceae	*Eschscholzia californica*	Primavera
Lilahue	Magnoliopsida	Ranunculales	Papaveraceae	*Eschscholzia californica*	Primavera
Lilahue	Magnoliopsida	Ranunculales	Papaveraceae	*Eschscholzia californica*	Verano
Lilahue	Magnoliopsida	Ranunculales	Papaveraceae	*Eschscholzia californica*	Verano
Lilahue	Magnoliopsida	Myrtales	Myrtaceae	*Eucalyptus sp.*	Primavera
Lilahue	Magnoliopsida	Myrtales	Myrtaceae	*Eucalyptus sp.*	Verano
Lilahue	Magnoliopsida	Apiales	Apiaceae	*Foeniculum vulgare*	Primavera
Lilahue	Magnoliopsida	Apiales	Apiaceae	*Foeniculum vulgare*	Primavera
Lilahue	Magnoliopsida	Apiales	Apiaceae	*Foeniculum vulgare*	Verano
Lilahue	Magnoliopsida	Ranunculales	Papaveraceae	*Fumaria capreolata*	Primavera

Puente	Clase	Orden	Familia	*Nombre científico*	Campaña
Lilahue	Magnoliopsida	Fabales	Fabaceae	*Galega officinalis*	Primavera
Lilahue	Magnoliopsida	Fabales	Fabaceae	*Galega officinalis*	Verano
Lilahue	Magnoliopsida	Fabales	Fabaceae	*Galega officinalis*	Verano
Lilahue	Magnoliopsida	Fabales	Fabaceae	*Galega officinalis*	Otoño
Lilahue	Magnoliopsida	Brassicales	Brassicaceae	*Hirschfeldia incana*	Verano
Lilahue	Magnoliopsida	Brassicales	Brassicaceae	*Hirschfeldia incana*	Verano
Lilahue	Magnoliopsida	Brassicales	Brassicaceae	*Hirschfeldia incana*	Otoño
Lilahue	Liliopsida	Poales	Poaceae	*Hordeum sp.*	Primavera
Lilahue	Liliopsida	Poales	Juncaceae	*Juncus effusus*	Verano
Lilahue	Magnoliopsida	Asterales	Asteraceae	*Lactuca serriola*	Primavera
Lilahue	Magnoliopsida	Asterales	Asteraceae	*Lactuca serriola*	Verano
Lilahue	Magnoliopsida	Asterales	Asteraceae	*Lactuca serriola*	Verano
Lilahue	Liliopsida	Poales	Poaceae	*Lolium perenne*	Primavera
Lilahue	Liliopsida	Poales	Poaceae	*Lolium perenne*	Verano
Lilahue	Liliopsida	Poales	Poaceae	*Lolium perenne*	Otoño
Lilahue	Magnoliopsida	Fabales	Fabaceae	*Lotus pedunculatus*	Primavera
Lilahue	Magnoliopsida	Caryophyllales	Polygonaceae	*Muehlenbeckia hastulata*	Verano
Lilahue	Magnoliopsida	Caryophyllales	Polygonaceae	*Muehlenbeckia hastulata*	Verano
Lilahue	Magnoliopsida	Myrtales	Onagraceae	*Oenothera stricta*	Primavera
Lilahue	Magnoliopsida	Myrtales	Onagraceae	*Oenothera stricta*	Verano
Lilahue	Magnoliopsida	Ranunculales	Papaveraceae	*Papaver sp.*	Verano
Lilahue	Magnoliopsida	Caryophyllales	Polygonaceae	*Persicaria sp.*	Primavera
Lilahue	Liliopsida	Poales	Poaceae	*Phalaris aquatica*	Primavera
Lilahue	Liliopsida	Poales	Poaceae	*Phalaris aquatica*	Verano

Puente	Clase	Orden	Familia	*Nombre científico*	Campaña
Lilahue	Magnoliopsida	Caryophyllales	Polygonaceae	*Polygonum aviculare*	Primavera
Lilahue	Magnoliopsida	Caryophyllales	Polygonaceae	*Polygonum lapathifolium*	Verano
Lilahue	Magnoliopsida	Caryophyllales	Polygonaceae	*Polygonum lapathifolium*	Otoño
Lilahue	Magnoliopsida	Malpighiales	Salicaceae	*Populus alba*	Primavera
Lilahue	Magnoliopsida	Malpighiales	Salicaceae	*Populus canadensis*	Verano
Lilahue	Magnoliopsida	Brassicales	Brassicaceae	*Raphanus raphanistrum*	Primavera
Lilahue	Magnoliopsida	Brassicales	Brassicaceae	*Raphanus raphanistrum*	Otoño
Lilahue	Magnoliopsida	Brassicales	Brassicaceae	*Rapistrum rugosum*	Primavera
Lilahue	Magnoliopsida	Brassicales	Brassicaceae	*Rapistrum rugosum*	Primavera
Lilahue	Magnoliopsida	Fabales	Fabaceae	*Robinia pseudoacacia*	Verano
Lilahue	Magnoliopsida	Rosales	Rosaceae	*Rubus constrictus*	Verano
Lilahue	Magnoliopsida	Rosales	Rosaceae	*Rubus constrictus*	Verano
Lilahue	Magnoliopsida	Rosales	Rosaceae	*Rubus constrictus*	Otoño
Lilahue	Magnoliopsida	Rosales	Rosaceae	*Rubus sp.*	Primavera
Lilahue	Magnoliopsida	Rosales	Rosaceae	*Rubus sp.*	Primavera
Lilahue	Magnoliopsida	Rosales	Rosaceae	*Rubus sp.*	Primavera
Lilahue	Magnoliopsida	Malpighiales	Salicaceae	*Salix babylonica*	Primavera
Lilahue	Magnoliopsida	Malpighiales	Salicaceae	*Salix babylonica*	Otoño
Lilahue	Magnoliopsida	Malpighiales	Salicaceae	*Salix caprea*	Primavera
Lilahue	Magnoliopsida	Malpighiales	Salicaceae	*Salix caprea*	Primavera
Lilahue	Magnoliopsida	Malpighiales	Salicaceae	*Salix caprea*	Primavera
Lilahue	Magnoliopsida	Malpighiales	Salicaceae	*Salix caprea*	Primavera
Lilahue	Magnoliopsida	Malpighiales	Salicaceae	*Salix caprea*	Verano
Lilahue	Magnoliopsida	Malpighiales	Salicaceae	*Salix humboldtiana*	Primavera

Puente	Clase	Orden	Familia	*Nombre científico*	Campaña
Lilahue	Magnoliopsida	Malpighiales	Salicaceae	*Salix humboldtiana*	Primavera
Lilahue	Magnoliopsida	Malpighiales	Salicaceae	*Salix humboldtiana*	Verano
Lilahue	Magnoliopsida	Malpighiales	Salicaceae	*Salix humboldtiana*	Verano
Lilahue	Liliopsida	Poales	Cyperaceae	*Schoenoplectus californicus*	Otoño
Lilahue	Magnoliopsida	Fabales	Fabaceae	*Trifolium repens*	Verano
Lilahue	Magnoliopsida	Fabales	Fabaceae	*Trifolium sp.*	Primavera
Lilahue	Magnoliopsida	Lamiales	Scrophulariaceae	*Verbascum virgatum*	Primavera
Lilahue	Magnoliopsida	Lamiales	Scrophulariaceae	*Verbascum virgatum*	Verano
Lilahue	Magnoliopsida	Lamiales	Verbenaceae	*Verbena litoralis*	Verano
Lilahue	Magnoliopsida	Fabales	Fabaceae	*Vicia sp.*	Primavera
Lilahue	Magnoliopsida	Vitales	Vitaceae	*Vitis vinifera*	Primavera
Lilahue	Liliopsida	Poales	Poaceae	*Zea mays*	Primavera
Lilahue	Liliopsida	Poales	Poaceae	*Zea mays*	Verano
Longaví	Magnoliopsida	Fabales	Fabaceae	*Acacia caven*	Otoño
Longaví	Magnoliopsida	Fabales	Fabaceae	*Acacia caven*	Otoño
Longaví	Magnoliopsida	Fabales	Fabaceae	*Acacia dealbata*	Otoño
Longaví	Magnoliopsida	Fabales	Fabaceae	*Acacia dealbata*	Otoño
Longaví	Magnoliopsida	Fabales	Fabaceae	*Acacia dealbata*	Otoño
Longaví	Magnoliopsida	Fabales	Fabaceae	*Acacia dealbata*	Otoño
Longaví	Liliopsida	Poales	Poaceae	*Aira caryophyllea*	Otoño
Longaví	Liliopsida	Alismatales	Alismataceae	*Alisma plantago-aquatica*	Otoño
Longaví	Magnoliopsida	Caryophyllales	Amaranthaceae	*Amaranthus sp.*	Otoño
Longaví	Liliopsida	Poales	Poaceae	*Avena barbata*	Otoño
Longaví	Magnoliopsida	Asterales	Asteraceae	*Baccharis salicifolia*	Otoño

Puente	Clase	Orden	Familia	*Nombre científico*	Campaña
Longaví	Magnoliopsida	Asterales	Asteraceae	*Baccharis salicifolia*	Otoño
Longaví	Magnoliopsida	Lamiales	Orobanchaceae	*Bellardia viscosa*	Otoño
Longaví	Magnoliopsida	Asterales	Asteraceae	*Carduus pycnocephalus*	Otoño
Longaví	Magnoliopsida	Asterales	Asteraceae	*Centaurea solstitialis*	Otoño
Longaví	Magnoliopsida	Asterales	Asteraceae	*Cichorium intybus*	Otoño
Longaví	Magnoliopsida	Solanales	Convolvulaceae	*Cuscuta chilensis*	Otoño
Longaví	Liliopsida	Poales	Cyperaceae	*Cyperus eragrostis*	Otoño
Longaví	Magnoliopsida	Solanales	Solanaceae	*Datura stramonium*	Otoño
Longaví	Magnoliopsida	Ranunculales	Papaveraceae	*Eschscholzia californica*	Otoño
Longaví	Magnoliopsida	Apiales	Apiaceae	*Foeniculum vulgare*	Otoño
Longaví	Magnoliopsida	Fabales	Fabaceae	*Galega officinalis*	Otoño
Longaví	Magnoliopsida	Malvales	Malvaceae	*Hibiscus trionum*	Otoño
Longaví	Magnoliopsida	Brassicales	Brassicaceae	*Hirschfeldia incana*	Otoño
Longaví	Magnoliopsida	Asterales	Asteraceae	*Lemna minuta*	Otoño
Longaví	Magnoliopsida	Myrtales	Onagraceae	*Ludwigia peploides*	Otoño
Longaví	Magnoliopsida	Fabales	Fabaceae	*Medicago polymorpha*	Otoño
Longaví	Magnoliopsida	Lamiales	Lamiaceae	*Mentha pulegium*	Otoño
Longaví	Magnoliopsida	Myrtales	Onagraceae	*Oenothera stricta*	Otoño
Longaví	Magnoliopsida	Myrtales	Onagraceae	*Oenothera stricta*	Otoño
Longaví	Magnoliopsida	Fabales	Fabaceae	*Otholobium glandulosum*	Otoño
Longaví	Magnoliopsida	Caryophyllales	Polygonaceae	*Polygonum lapathifolium*	Otoño
Longaví	Magnoliopsida	Caryophyllales	Polygonaceae	*Polygonum lapathifolium*	Otoño
Longaví	Magnoliopsida	Malpighiales	Salicaceae	*Populus canadensis*	Otoño
Longaví	Magnoliopsida	Malpighiales	Salicaceae	*Populus canadensis*	Otoño

Puente	Clase	Orden	Familia	*Nombre científico*	Campaña
Longaví	Magnoliopsida	Malpighiales	Salicaceae	*Populus canadensis*	Otoño
Longaví	Magnoliopsida	Fabales	Fabaceae	*Robinia pseudoacacia*	Otoño
Longaví	Magnoliopsida	Rosales	Rosaceae	*Rubus constrictus*	Otoño
Longaví	Magnoliopsida	Rosales	Rosaceae	*Rubus constrictus*	Otoño
Longaví	Magnoliopsida	Caryophyllales	Polygonaceae	*Rumex acetosella*	Otoño
Longaví	Magnoliopsida	Caryophyllales	Polygonaceae	*Rumex acetosella*	Otoño
Longaví	Magnoliopsida	Malpighiales	Salicaceae	*Salix babylonica*	Otoño
Longaví	Magnoliopsida	Malpighiales	Salicaceae	*Salix babylonica*	Otoño
Longaví	Magnoliopsida	Malpighiales	Salicaceae	*Salix babylonica*	Otoño
Longaví	Magnoliopsida	Caryophyllales	Caryophyllaceae	*Saponaria officinalis*	Otoño
Longaví	Magnoliopsida	Sapindales	Anacardiaceae	*Schinus polygamus*	Otoño
Longaví	Magnoliopsida	Asterales	Asteraceae	*Symphyotrichum sp.*	Otoño
Longaví	Magnoliopsida	Asterales	Asteraceae	*Tessaria absinthioides*	Otoño
Longaví	Magnoliopsida	Asterales	Asteraceae	*Tessaria absinthioides*	Otoño
Longaví	Magnoliopsida	Fabales	Fabaceae	*Trifolium repens*	Otoño
Longaví	Magnoliopsida	Lamiales	Scrophulariaceae	*Verbascum virgatum*	Otoño
Longaví	Magnoliopsida	Lamiales	Verbenaceae	*Verbena litoralis*	Otoño
Longaví	Magnoliopsida	Fabales	Fabaceae	*Acacia caven*	Primavera
Longaví	Magnoliopsida	Fabales	Fabaceae	*Acacia caven*	Verano
Longaví	Magnoliopsida	Fabales	Fabaceae	*Acacia caven*	Verano
Longaví	Magnoliopsida	Fabales	Fabaceae	*Acacia caven*	Verano
Longaví	Magnoliopsida	Fabales	Fabaceae	*Acacia dealbata*	Primavera
Longaví	Magnoliopsida	Fabales	Fabaceae	*Acacia dealbata*	Verano
Longaví	Magnoliopsida	Fabales	Fabaceae	*Acacia dealbata*	Verano

Puente	Clase	Orden	Familia	*Nombre científico*	Campaña
Longaví	Magnoliopsida	Fabales	Fabaceae	*Acacia dealbata*	Verano
Longaví	Magnoliopsida	Fabales	Fabaceae	*Acacia dealbata*	Verano
Longaví	Liliopsida	Poales	Poaceae	*Aira caryophyllea*	Verano
Longaví	Liliopsida	Alismatales	Alismataceae	*Alisma plantago-aquatica*	Verano
Longaví	Magnoliopsida	Asterales	Asteraceae	*Anthemis sp.*	Primavera
Longaví	Liliopsida	Poales	Poaceae	*Avena barbata*	Primavera
Longaví	Liliopsida	Poales	Poaceae	*Avena barbata*	Verano
Longaví	Liliopsida	Poales	Poaceae	*Avena barbata*	Verano
Longaví	Magnoliopsida	Asterales	Asteraceae	*Baccharis salicifolia*	Primavera
Longaví	Magnoliopsida	Asterales	Asteraceae	*Baccharis salicifolia*	Verano
Longaví	Magnoliopsida	Lamiales	Orobanchaceae	*Bellardia viscosa*	Verano
Longaví	Magnoliopsida	Lamiales	Orobanchaceae	*Bellardia viscosa*	Verano
Longaví	Magnoliopsida	Asterales	Asteraceae	*Carduus pycnocephalus*	Primavera
Longaví	Magnoliopsida	Asterales	Asteraceae	*Carduus pycnocephalus*	Verano
Longaví	Magnoliopsida	Asterales	Asteraceae	*Carduus pycnocephalus*	Verano
Longaví	Liliopsida	Poales	Cyperaceae	*Carex sp.*	Verano
Longaví	Magnoliopsida	Apiales	Apiaceae	*Conium maculatum*	Verano
Longaví	Magnoliopsida	Solanales	Convolvulaceae	*Convolvulus arvensis*	Primavera
Longaví	Magnoliopsida	Solanales	Convolvulaceae	*Convolvulus arvensis*	Verano
Longaví	Magnoliopsida	Solanales	Convolvulaceae	*Cuscuta chilensis*	Verano
Longaví	Liliopsida	Poales	Cyperaceae	*Cyperus eragrostis*	Primavera
Longaví	Magnoliopsida	Ranunculales	Papaveraceae	*Eschscholzia californica*	Primavera
Longaví	Magnoliopsida	Ranunculales	Papaveraceae	*Eschscholzia californica*	Verano
Longaví	Magnoliopsida	Myrtales	Myrtaceae	*Eucalyptus globulus*	Primavera

Puente	Clase	Orden	Familia	*Nombre científico*	Campaña
Longaví	Magnoliopsida	Myrtales	Myrtaceae	*Eucalyptus globulus*	Verano
Longaví	Magnoliopsida	Malpighiales	Euphorbiaceae	*Euphorbia peplus*	Verano
Longaví	Magnoliopsida	Fabales	Fabaceae	*Galega officinalis*	Primavera
Longaví	Magnoliopsida	Fabales	Fabaceae	*Galega officinalis*	Verano
Longaví	Magnoliopsida	Fabales	Fabaceae	*Galega officinalis*	Verano
Longaví	Magnoliopsida	Asterales	Asteraceae	*Galinsoga parviflora*	Verano
Longaví	Magnoliopsida	Brassicales	Brassicaceae	*Hirschfeldia incana*	Primavera
Longaví	Magnoliopsida	Brassicales	Brassicaceae	*Hirschfeldia incana*	Verano
Longaví	Liliopsida	Poales	Poaceae	*Hordeum murinum*	Primavera
Longaví	Magnoliopsida	Malpighiales	Hypericaceae	*Hypericum perforatum*	Primavera
Longaví	Liliopsida	Poales	Juncaceae	*Juncus effusus*	Verano
Longaví	Magnoliopsida	Fabales	Fabaceae	*Lotus pedunculatus*	Primavera
Longaví	Magnoliopsida	Fabales	Fabaceae	*Lotus pedunculatus*	Verano
Longaví	Magnoliopsida	Fabales	Fabaceae	*Lotus pedunculatus*	Verano
Longaví	Magnoliopsida	Myrtales	Onagraceae	*Ludwigia grandiflora*	Primavera
Longaví	Magnoliopsida	Myrtales	Onagraceae	*Ludwigia grandiflora*	Verano
Longaví	Magnoliopsida	Myrtales	Onagraceae	*Ludwigia peploides*	Primavera
Longaví	Magnoliopsida	Myrtales	Onagraceae	*Ludwigia peploides*	Verano
Longaví	Magnoliopsida	Lamiales	Lamiaceae	*Mentha pulegium*	Verano
Longaví	Magnoliopsida	Lamiales	Lamiaceae	*Mentha pulegium*	Verano
Longaví	Magnoliopsida	Myrtales	Onagraceae	*Oenothera stricta*	Primavera
Longaví	Magnoliopsida	Myrtales	Onagraceae	*Oenothera stricta*	Verano
Longaví	Magnoliopsida	Fabales	Fabaceae	*Otholobium glandulosum*	Primavera
Longaví	Magnoliopsida	Fabales	Fabaceae	*Otholobium glandulosum*	Verano

Puente	Clase	Orden	Familia	*Nombre científico*	Campaña
Longaví	Magnoliopsida	Caryophyllales	Polygonaceae	*Persicaria maculosa*	Primavera
Longaví	Magnoliopsida	Caryophyllales	Polygonaceae	*Persicaria maculosa*	Verano
Longaví	Liliopsida	Poales	Poaceae	*Polypogon monspeliensis*	Verano
Longaví	Magnoliopsida	Malpighiales	Salicaceae	*Populus canadensis*	Verano
Longaví	Magnoliopsida	Malpighiales	Salicaceae	*Populus canadensis*	Verano
Longaví	Magnoliopsida	Malpighiales	Salicaceae	*Populus canadensis*	Verano
Longaví	Magnoliopsida	Malpighiales	Salicaceae	*Poulus sp.*	Primavera
Longaví	Magnoliopsida	Fabales	Fabaceae	*Robinia pseudoacacia*	Verano
Longaví	Magnoliopsida	Rosales	Rosaceae	*Rubus constrictus*	Verano
Longaví	Magnoliopsida	Rosales	Rosaceae	*Rubus constrictus*	Verano
Longaví	Magnoliopsida	Rosales	Rosaceae	*Rubus sp.*	Primavera
Longaví	Magnoliopsida	Caryophyllales	Polygonaceae	*Rumex acetosella*	Verano
Longaví	Magnoliopsida	Caryophyllales	Polygonaceae	*Rumex conglomeratus*	Verano
Longaví	Magnoliopsida	Caryophyllales	Polygonaceae	*Rumex sp.*	Primavera
Longaví	Magnoliopsida	Malpighiales	Salicaceae	*Salix babylonica*	Verano
Longaví	Magnoliopsida	Malpighiales	Salicaceae	*Salix babylonica*	Verano
Longaví	Magnoliopsida	Malpighiales	Salicaceae	*Salix babylonica*	Verano
Longaví	Magnoliopsida	Malpighiales	Salicaceae	*Salix sp.*	Primavera
Longaví	Magnoliopsida	Caryophyllales	Caryophyllaceae	*Saponaria officinalis*	Verano
Longaví	Magnoliopsida	Sapindales	Anacardiaceae	*Schinus polygamus*	Verano
Longaví	Magnoliopsida	Lamiales	Plantaginaceae	*Stemodia durantifolia*	Primavera
Longaví	Magnoliopsida	Lamiales	Plantaginaceae	*Stemodia durantifolia*	Verano
Longaví	Magnoliopsida	Asterales	Asteraceae	*Tessaria absinthioides*	Verano
Longaví	Magnoliopsida	Fabales	Fabaceae	*Trifolium arvense*	Primavera

Puente	Clase	Orden	Familia	*Nombre científico*	Campaña
Longaví	Magnoliopsida	Fabales	Fabaceae	*Trifolium arvense*	Verano
Longaví	Magnoliopsida	Fabales	Fabaceae	*Trifolium repens*	Verano
Longaví	Magnoliopsida	Lamiales	Scrophulariaceae	*Verbascum virgatum*	Primavera
Longaví	Magnoliopsida	Lamiales	Scrophulariaceae	*Verbascum virgatum*	Verano
Longaví	Magnoliopsida	Lamiales	Scrophulariaceae	*Verbascum virgatum*	Verano
Longaví	Magnoliopsida	Lamiales	Scrophulariaceae	*Verbascum virgatum*	Verano
Longaví	Magnoliopsida	Lamiales	Verbenaceae	*Verbena litoralis*	Primavera
Longaví	Magnoliopsida	Lamiales	Verbenaceae	*Verbena litoralis*	Verano
Longaví	Magnoliopsida	Lamiales	Verbenaceae	*Verbena litoralis*	Verano
Longaví	Magnoliopsida	Fabales	Fabaceae	*Vicia sativa*	Verano
Longaví	Magnoliopsida	Fabales	Fabaceae	*Vicia sp.*	Primavera
Menelhue	Magnoliopsida	Fabales	Fabaceae	*Acacia dealbata*	Verano
Menelhue	Magnoliopsida	Fabales	Fabaceae	*Acacia dealbata*	Verano
Menelhue	Magnoliopsida	Fabales	Fabaceae	*Acacia dealbata*	Otoño
Menelhue	Magnoliopsida	Fabales	Fabaceae	*Acacia dealbata*	Otoño
Menelhue	Magnoliopsida	Fabales	Fabaceae	*Acacia dealbata*	Otoño
Menelhue	Liliopsida	Alismatales	Alismataceae	*Alisma plantago-aquatica*	Verano
Menelhue	Liliopsida	Poales	Poaceae	*Avena barbata*	Otoño
Menelhue	Liliopsida	Poales	Poaceae	*Avena barbata*	Otoño
Menelhue	Magnoliopsida	Lamiales	Plantaginaceae	*Callitriche lechleri*	Otoño
Menelhue	Magnoliopsida	Asterales	Asteraceae	*Cichorium intybus*	Otoño
Menelhue	Magnoliopsida	Apiales	Apiaceae	*Conium maculatum*	Otoño
Menelhue	Magnoliopsida	Solanales	Convolvulaceae	*Convolvulus arvensis*	Otoño
Menelhue	Liliopsida	Poales	Cyperaceae	*Cyperus eragrostis*	Verano

Puente	Clase	Orden	Familia	*Nombre científico*	Campaña
Menelhue	Liliopsida	Poales	Cyperaceae	*Cyperus eragrostis*	Otoño
Menelhue	Magnoliopsida	Apiales	Apiaceae	*Daucus carota*	Verano
Menelhue	Magnoliopsida	Lamiales	Phrymaceae	*Erythranthe glabrata*	Verano
Menelhue	Magnoliopsida	Lamiales	Phrymaceae	*Erythranthe glabrata*	Otoño
Menelhue	Magnoliopsida	Lamiales	Phrymaceae	*Erythranthe glabrata*	Otoño
Menelhue	Magnoliopsida	Apiales	Apiaceae	*Foeniculum vulgare*	Verano
Menelhue	Magnoliopsida	Apiales	Apiaceae	*Foeniculum vulgare*	Otoño
Menelhue	Magnoliopsida	Fabales	Fabaceae	*Galega officinalis*	Verano
Menelhue	Magnoliopsida	Fabales	Fabaceae	*Galega officinalis*	Verano
Menelhue	Magnoliopsida	Fabales	Fabaceae	*Galega officinalis*	Otoño
Menelhue	Magnoliopsida	Fabales	Fabaceae	*Galega officinalis*	Otoño
Menelhue	Magnoliopsida	Brassicales	Brassicaceae	*Hirschfeldia incana*	Verano
Menelhue	Magnoliopsida	Brassicales	Brassicaceae	*Hirschfeldia incana*	Otoño
Menelhue	Magnoliopsida	Brassicales	Brassicaceae	*Hirschfeldia incana*	Otoño
Menelhue	Liliopsida	Poales	Juncaceae	*Juncus effusus*	Verano
Menelhue	Magnoliopsida	Asterales	Asteraceae	*Lactuca serriola*	Otoño
Menelhue	Magnoliopsida	Asterales	Asteraceae	*Lactuca serriola*	Otoño
Menelhue	Magnoliopsida	Fabales	Fabaceae	*Lotus pedunculatus*	Verano
Menelhue	Magnoliopsida	Myrtales	Onagraceae	*Ludwigia peploides*	Verano
Menelhue	Magnoliopsida	Myrtales	Onagraceae	*Ludwigia peploides*	Otoño
Menelhue	Magnoliopsida	Caryophyllales	Polygonaceae	*Muehlenbeckia hastulata*	Verano
Menelhue	Magnoliopsida	Caryophyllales	Polygonaceae	*Muehlenbeckia hastulata*	Otoño
Menelhue	Magnoliopsida	Boraginales	Boraginaceae	*Myosotis scorpioides*	Otoño
Menelhue	Magnoliopsida	Oxalidales	Oxalidaceae	*Oxalis sp.*	Otoño

Puente	Clase	Orden	Familia	*Nombre científico*	Campaña
Menelhue	Liliopsida	Poales	Poaceae	*Phalaris aquatica*	Verano
Menelhue	Liliopsida	Poales	Poaceae	*Phleum pratense*	Verano
Menelhue	Liliopsida	Poales	Poaceae	*Phleum pratense*	Verano
Menelhue	Liliopsida	Poales	Poaceae	*Phleum pratense*	Verano
Menelhue	Liliopsida	Poales	Poaceae	*Phleum pratense*	Otoño
Menelhue	Magnoliopsida	Caryophyllales	Polygonaceae	*Polygonum lapathifolium*	Verano
Menelhue	Magnoliopsida	Caryophyllales	Polygonaceae	*Polygonum lapathifolium*	Otoño
Menelhue	Magnoliopsida	Caryophyllales	Polygonaceae	*Polygonum lapathifolium*	Otoño
Menelhue	Magnoliopsida	Caryophyllales	Polygonaceae	*Polygonum lapathifolium*	Otoño
Menelhue	Magnoliopsida	Malpighiales	Salicaceae	*Populus sp.*	Otoño
Menelhue	Magnoliopsida	Malpighiales	Salicaceae	*Populus sp.*	Otoño
Menelhue	Magnoliopsida	Rosales	Rosaceae	*Rosa rubiginosa*	Verano
Menelhue	Magnoliopsida	Rosales	Rosaceae	*Rosa rubiginosa*	Otoño
Menelhue	Magnoliopsida	Rosales	Rosaceae	*Rubus constrictus*	Verano
Menelhue	Magnoliopsida	Rosales	Rosaceae	*Rubus constrictus*	Verano
Menelhue	Magnoliopsida	Rosales	Rosaceae	*Rubus constrictus*	Verano
Menelhue	Magnoliopsida	Rosales	Rosaceae	*Rubus constrictus*	Verano
Menelhue	Magnoliopsida	Rosales	Rosaceae	*Rubus constrictus*	Otoño
Menelhue	Magnoliopsida	Rosales	Rosaceae	*Rubus constrictus*	Otoño
Menelhue	Magnoliopsida	Rosales	Rosaceae	*Rubus constrictus*	Otoño
Menelhue	Magnoliopsida	Rosales	Rosaceae	*Rubus constrictus*	Otoño
Menelhue	Magnoliopsida	Rosales	Rosaceae	*Rubus constrictus*	Otoño
Menelhue	Magnoliopsida	Caryophyllales	Polygonaceae	*Rumex conglomeratus*	Verano
Menelhue	Magnoliopsida	Caryophyllales	Polygonaceae	*Rumex conglomeratus*	Otoño

Puente	Clase	Orden	Familia	*Nombre científico*	Campaña
Menelhue	Magnoliopsida	Malpighiales	Salicaceae	*Salix babylonica*	Verano
Menelhue	Magnoliopsida	Malpighiales	Salicaceae	*Salix babylonica*	Otoño
Menelhue	Magnoliopsida	Malpighiales	Salicaceae	*Salix babylonica*	Otoño
Menelhue	Magnoliopsida	Malpighiales	Salicaceae	*Salix babylonica*	Otoño
Menelhue	Magnoliopsida	Malpighiales	Salicaceae	*Salix babylonica*	Otoño
Menelhue	Magnoliopsida	Malpighiales	Salicaceae	*Salix viminalis*	Verano
Menelhue	Magnoliopsida	Lamiales	Scrophulariaceae	*Verbascum virgatum*	Otoño
Menelhue	Magnoliopsida	Lamiales	Plantaginaceae	*Veronica anagallis-aquatica*	Verano
Menelhue	Magnoliopsida	Fabales	Fabaceae	*Acacia dealbata*	Primavera
Menelhue	Magnoliopsida	Fabales	Fabaceae	*Acacia dealbata*	Primavera
Menelhue	Magnoliopsida	Fabales	Fabaceae	*Acacia dealbata*	Primavera
Menelhue	Magnoliopsida	Fabales	Fabaceae	*Acacia dealbata*	Primavera
Menelhue	Magnoliopsida	Fabales	Fabaceae	*Acacia melanoxylon*	Primavera
Menelhue	Liliopsida	Alismatales	Alismataceae	*Alisma plantago-aquatica*	Primavera
Menelhue	Magnoliopsida	Asterales	Asteraceae	*Anthemis arvensis*	Primavera
Menelhue	Magnoliopsida	Asterales	Asteraceae	*Anthemis arvensis*	Primavera
Menelhue	Liliopsida	Poales	Poaceae	*Avena barbata*	Primavera
Menelhue	Liliopsida	Poales	Poaceae	*Avena fatua*	Primavera
Menelhue	Liliopsida	Poales	Poaceae	*Avena fatua*	Primavera
Menelhue	Liliopsida	Poales	Poaceae	*Avena sativa*	Primavera
Menelhue	Magnoliopsida	Asterales	Asteraceae	*Carduus pycnocephalus*	Primavera
Menelhue	Magnoliopsida	Asterales	Asteraceae	*Cichorium intybus*	Primavera
Menelhue	Magnoliopsida	Apiales	Apiaceae	*Conium maculatum*	Primavera
Menelhue	Magnoliopsida	Apiales	Apiaceae	*Conium maculatum*	Primavera

Puente	Clase	Orden	Familia	*Nombre científico*	Campaña
Menelhue	Magnoliopsida	Solanales	Convolvulaceae	*Convolvulus arvensis*	Primavera
Menelhue	Liliopsida	Poales	Cyperaceae	*Cyperus eragrostis*	Primavera
Menelhue	Magnoliopsida	Boraginales	Boraginaceae	*Echium vulgare*	Primavera
Menelhue	Magnoliopsida	Myrtales	Onagraceae	*Epilobium tetragonum*	Primavera
Menelhue	Magnoliopsida	Lamiales	Phrymaceae	*Erythranthe glabrata*	Primavera
Menelhue	Magnoliopsida	Apiales	Apiaceae	*Foeniculum vulgare*	Primavera
Menelhue	Magnoliopsida	Fabales	Fabaceae	*Galega officinalis*	Primavera
Menelhue	Magnoliopsida	Gentianales	Rubiaceae	*Galium aparine*	Primavera
Menelhue	Liliopsida	Poales	Poaceae	*Hordeum murinum*	Primavera
Menelhue	Liliopsida	Poales	Poaceae	*Lolium perenne*	Primavera
Menelhue	Magnoliopsida	Myrtales	Onagraceae	*Ludwigia peploides*	Primavera
Menelhue	Magnoliopsida	Fabales	Fabaceae	*Lupinus sp.*	Primavera
Menelhue	Magnoliopsida	Caryophyllales	Polygonaceae	*Muehlenbeckia hastulata*	Primavera
Menelhue	Magnoliopsida	Caryophyllales	Polygonaceae	*Persicaria sp.*	Primavera
Menelhue	Liliopsida	Poales	Poaceae	*Phalaris aquatica*	Primavera
Menelhue	Liliopsida	Poales	Poaceae	*Phalaris aquatica*	Primavera
Menelhue	Magnoliopsida	Lamiales	Plantaginaceae	*Plantago argentea*	Primavera
Menelhue	Magnoliopsida	Malpighiales	Salicaceae	*Populus alba*	Primavera
Menelhue	Magnoliopsida	Malpighiales	Salicaceae	*Populus alba*	Primavera
Menelhue	Magnoliopsida	Brassicales	Brassicaceae	*Raphanus raphanistrum*	Primavera
Menelhue	Magnoliopsida	Brassicales	Brassicaceae	*Raphanus sativus*	Primavera
Menelhue	Magnoliopsida	Brassicales	Brassicaceae	*Rapistrum rugosum*	Primavera
Menelhue	Magnoliopsida	Rosales	Rosaceae	*Rubus sp.*	Primavera
Menelhue	Magnoliopsida	Rosales	Rosaceae	*Rubus sp.*	Primavera

Puente	Clase	Orden	Familia	*Nombre científico*	Campaña
Menelhue	Magnoliopsida	Malpighiales	Salicaceae	*Salix babylonica*	Primavera
Menelhue	Magnoliopsida	Malpighiales	Salicaceae	*Salix babylonica*	Primavera
Menelhue	Magnoliopsida	Fabales	Fabaceae	*Trifolium sp.*	Primavera
Menelhue	Magnoliopsida	Lamiales	Scrophulariaceae	*Verbascum virgatum*	Primavera
Menelhue	Magnoliopsida	Lamiales	Plantaginaceae	*Veronica anagallis-aquatica*	Primavera
Navotavo	Magnoliopsida	Fabales	Fabaceae	*Acacia dealbata*	Primavera
Navotavo	Magnoliopsida	Fabales	Fabaceae	*Acacia dealbata*	Primavera
Navotavo	Magnoliopsida	Fabales	Fabaceae	*Acacia dealbata*	Primavera
Navotavo	Magnoliopsida	Fabales	Fabaceae	*Acacia dealbata*	Primavera
Navotavo	Magnoliopsida	Fabales	Fabaceae	*Acacia dealbata*	Verano
Navotavo	Magnoliopsida	Fabales	Fabaceae	*Acacia dealbata*	Verano
Navotavo	Magnoliopsida	Fabales	Fabaceae	*Acacia dealbata*	Verano
Navotavo	Magnoliopsida	Fabales	Fabaceae	*Acacia dealbata*	Otoño
Navotavo	Magnoliopsida	Fabales	Fabaceae	*Acacia dealbata*	Otoño
Navotavo	Magnoliopsida	Fabales	Fabaceae	*Acacia melanoxylon*	Primavera
Navotavo	Magnoliopsida	Fabales	Fabaceae	*Acacia melanoxylon*	Verano
Navotavo	Magnoliopsida	Fabales	Fabaceae	*Acacia melanoxylon*	Verano
Navotavo	Magnoliopsida	Asterales	Asteraceae	*Anthemis arvensis*	Primavera
Navotavo	Magnoliopsida	Asterales	Asteraceae	*Anthemis sp.*	Verano
Navotavo	Magnoliopsida	Asterales	Asteraceae	*Anthemis sp.*	Verano
Navotavo	Liliopsida	Poales	Poaceae	*Avena barbata*	Primavera
Navotavo	Liliopsida	Poales	Poaceae	*Avena barbata*	Primavera
Navotavo	Liliopsida	Poales	Poaceae	*Avena barbata*	Verano
Navotavo	Liliopsida	Poales	Poaceae	*Avena barbata*	Otoño

Puente	Clase	Orden	Familia	*Nombre científico*	Campaña
Navotavo	Liliopsida	Poales	Poaceae	*Avena fatua*	Primavera
Navotavo	Liliopsida	Poales	Poaceae	*Avena fatua*	Primavera
Navotavo	Liliopsida	Poales	Poaceae	*Avena sativa*	Verano
Navotavo	Liliopsida	Poales	Poaceae	*Avena sativa*	Verano
Navotavo	Liliopsida	Poales	Poaceae	*Avena sp.*	Primavera
Navotavo	Magnoliopsida	Asterales	Asteraceae	*Baccharis salicifolia*	Primavera
Navotavo	Magnoliopsida	Asterales	Asteraceae	*Baccharis salicifolia*	Verano
Navotavo	Liliopsida	Poales	Poaceae	*Briza maxima*	Primavera
Navotavo	Liliopsida	Poales	Poaceae	*Briza maxima*	Verano
Navotavo	Liliopsida	Poales	Poaceae	*Bromus sp.*	Verano
Navotavo	Magnoliopsida	Solanales	Convolvulaceae	*Calystegia sepium*	Primavera
Navotavo	Magnoliopsida	Solanales	Convolvulaceae	*Calystegia sepium*	Verano
Navotavo	Magnoliopsida	Solanales	Convolvulaceae	*Calystegia sepium*	Otoño
Navotavo	Magnoliopsida	Asterales	Asteraceae	*Carduus pycnocephalus*	Primavera
Navotavo	Magnoliopsida	Asterales	Asteraceae	*Carduus pycnocephalus*	Verano
Navotavo	Magnoliopsida	Solanales	Solanaceae	*Cestrum parqui*	Verano
Navotavo	Magnoliopsida	Caryophyllales	Chenopodiaceae	*Chenopodium album*	Otoño
Navotavo	Magnoliopsida	Asterales	Asteraceae	*Cichorium intybus*	Primavera
Navotavo	Magnoliopsida	Asterales	Asteraceae	*Cichorium intybus*	Primavera
Navotavo	Magnoliopsida	Asterales	Asteraceae	*Cichorium intybus*	Verano
Navotavo	Magnoliopsida	Asterales	Asteraceae	*Cirsium vulgare*	Verano
Navotavo	Magnoliopsida	Apiales	Apiaceae	*Conium maculatum*	Primavera
Navotavo	Magnoliopsida	Apiales	Apiaceae	*Conium maculatum*	Primavera
Navotavo	Magnoliopsida	Apiales	Apiaceae	*Conium maculatum*	Verano

Puente	Clase	Orden	Familia	*Nombre científico*	Campaña
Navotavo	Magnoliopsida	Apiales	Apiaceae	*Conium maculatum*	Otoño
Navotavo	Magnoliopsida	Solanales	Convolvulaceae	*Convolvulus arvensis*	Primavera
Navotavo	Magnoliopsida	Solanales	Convolvulaceae	*Convolvulus arvensis*	Primavera
Navotavo	Magnoliopsida	Solanales	Convolvulaceae	*Convolvulus arvensis*	Verano
Navotavo	Magnoliopsida	Solanales	Convolvulaceae	*Convolvulus arvensis*	Verano
Navotavo	Liliopsida	Poales	Poaceae	*Cortaderia sp.*	Otoño
Navotavo	Liliopsida	Poales	Cyperaceae	*Cyperus eragrostis*	Primavera
Navotavo	Liliopsida	Poales	Cyperaceae	*Cyperus eragrostis*	Verano
Navotavo	Liliopsida	Poales	Cyperaceae	*Cyperus eragrostis*	Otoño
Navotavo	Liliopsida	Poales	Cyperaceae	*Cyperus eragrostis*	Otoño
Navotavo	Magnoliopsida	Fabales	Fabaceae	*Cytisus villosus*	Primavera
Navotavo	Magnoliopsida	Apiales	Apiaceae	*Daucus carota*	Verano
Navotavo	Magnoliopsida	Apiales	Apiaceae	*Daucus carota*	Verano
Navotavo	Magnoliopsida	Boraginales	Boraginaceae	*Echium vulgare*	Primavera
Navotavo	Magnoliopsida	Boraginales	Boraginaceae	*Echium vulgare*	Verano
Navotavo	Magnoliopsida	Asterales	Asteraceae	*Erigeron sp.*	Otoño
Navotavo	Magnoliopsida	Myrtales	Myrtaceae	*Eucalyptus sp.*	Verano
Navotavo	Magnoliopsida	Ranunculales	Papaveraceae	*Fumaria capreolata*	Primavera
Navotavo	Magnoliopsida	Fabales	Fabaceae	*Galega officinalis*	Primavera
Navotavo	Magnoliopsida	Fabales	Fabaceae	*Galega officinalis*	Verano
Navotavo	Magnoliopsida	Fabales	Fabaceae	*Galega officinalis*	Verano
Navotavo	Magnoliopsida	Fabales	Fabaceae	*Galega officinalis*	Verano
Navotavo	Magnoliopsida	Fabales	Fabaceae	*Galega officinalis*	Otoño
Navotavo	Magnoliopsida	Fabales	Fabaceae	*Galega officinalis*	Otoño

Puente	Clase	Orden	Familia	*Nombre científico*	Campaña
Navotavo	Magnoliopsida	Brassicales	Brassicaceae	*Nasturtium officinale*	Otoño
Navotavo	Magnoliopsida	Brassicales	Brassicaceae	*Hirschfeldia incana*	Primavera
Navotavo	Magnoliopsida	Brassicales	Brassicaceae	*Hirschfeldia incana*	Verano
Navotavo	Magnoliopsida	Brassicales	Brassicaceae	*Hirschfeldia incana*	Verano
Navotavo	Magnoliopsida	Brassicales	Brassicaceae	*Hirschfeldia incana*	Otoño
Navotavo	Magnoliopsida	Brassicales	Brassicaceae	*Hirschfeldia incana*	Otoño
Navotavo	Liliopsida	Poales	Poaceae	*Hordeum murinum*	Primavera
Navotavo	Magnoliopsida	Apiales	Apiaceae	*Hydrocotyle ranunculoides*	Otoño
Navotavo	Magnoliopsida	Juglandales	Juglandaceae	*Juglans regia*	Primavera
Navotavo	Magnoliopsida	Asterales	Asteraceae	*Lactuca serriola*	Verano
Navotavo	Magnoliopsida	Asterales	Asteraceae	*Lactuca serriola*	Verano
Navotavo	Magnoliopsida	Asterales	Asteraceae	*Lemna minuta*	Otoño
Navotavo	Magnoliopsida	Fabales	Fabaceae	*Lotus pedunculatus*	Verano
Navotavo	Magnoliopsida	Fabales	Fabaceae	*Lotus sp.*	Primavera
Navotavo	Magnoliopsida	Myrtales	Onagraceae	*Ludwigia peploides*	Otoño
Navotavo	Magnoliopsida	Celastrales	Celastraceae	*Maytenus boaria*	Verano
Navotavo	Magnoliopsida	Malvales	Malvaceae	*Modiola caroliniana*	Primavera
Navotavo	Magnoliopsida	Malvales	Malvaceae	*Modiola caroliniana*	Verano
Navotavo	Magnoliopsida	Caryophyllales	Polygonaceae	*Muehlenbeckia hastulata*	Verano
Navotavo	Magnoliopsida	Myrtales	Onagraceae	*Oenothera stricta*	Primavera
Navotavo	Magnoliopsida	Myrtales	Onagraceae	*Oenothera stricta*	Primavera
Navotavo	Magnoliopsida	Myrtales	Onagraceae	*Oenothera stricta*	Otoño
Navotavo	Liliopsida	Poales	Poaceae	*Phalaris aquatica*	Primavera
Navotavo	Liliopsida	Poales	Poaceae	*Phalaris aquatica*	Primavera

Puente	Clase	Orden	Familia	*Nombre científico*	Campaña
Navotavo	Liliopsida	Poales	Poaceae	*Phalaris aquatica*	Verano
Navotavo	Liliopsida	Poales	Poaceae	*Phalaris aquatica*	Verano
Navotavo	Liliopsida	Poales	Poaceae	*Phleum pratense*	Otoño
Navotavo	Magnoliopsida	Lamiales	Plantaginaceae	*Plantago major*	Otoño
Navotavo	Magnoliopsida	Caryophyllales	Polygonaceae	*Polygonum lapathifolium*	Verano
Navotavo	Magnoliopsida	Caryophyllales	Polygonaceae	*Polygonum lapathifolium*	Otoño
Navotavo	Magnoliopsida	Caryophyllales	Polygonaceae	*Polygonum lapathifolium*	Otoño
Navotavo	Magnoliopsida	Malpighiales	Salicaceae	*Populus alba*	Primavera
Navotavo	Magnoliopsida	Malpighiales	Salicaceae	*Populus canadensis*	Primavera
Navotavo	Magnoliopsida	Malpighiales	Salicaceae	*Populus canadensis*	Primavera
Navotavo	Magnoliopsida	Malpighiales	Salicaceae	*Populus canadensis*	Verano
Navotavo	Magnoliopsida	Malpighiales	Salicaceae	*Populus canadensis*	Verano
Navotavo	Magnoliopsida	Malpighiales	Salicaceae	*Populus canadensis*	Verano
Navotavo	Magnoliopsida	Malpighiales	Salicaceae	*Populus nigra*	Verano
Navotavo	Magnoliopsida	Malpighiales	Salicaceae	*Populus sp.*	Primavera
Navotavo	Magnoliopsida	Malpighiales	Salicaceae	*Populus sp.*	Otoño
Navotavo	Magnoliopsida	Brassicales	Brassicaceae	*Raphanus raphanistrum*	Primavera
Navotavo	Magnoliopsida	Brassicales	Brassicaceae	*Raphanus raphanistrum*	Primavera
Navotavo	Magnoliopsida	Brassicales	Brassicaceae	*Rapistrum rugosum*	Primavera
Navotavo	Magnoliopsida	Brassicales	Brassicaceae	*Rapistrum rugosum*	Primavera
Navotavo	Magnoliopsida	Brassicales	Brassicaceae	*Rapistrum rugosum*	Primavera
Navotavo	Magnoliopsida	Brassicales	Brassicaceae	*Rapistrum rugosum*	Primavera
Navotavo	Magnoliopsida	Fabales	Fabaceae	*Robinia pseudoacacia*	Verano
Navotavo	Magnoliopsida	Fabales	Fabaceae	*Robinia pseudoacacia*	Verano

Puente	Clase	Orden	Familia	*Nombre científico*	Campaña
Navotavo	Magnoliopsida	Fabales	Fabaceae	*Robinia pseudoacacia*	Otoño
Navotavo	Magnoliopsida	Rosales	Rosaceae	*Rubus constrictus*	Verano
Navotavo	Magnoliopsida	Rosales	Rosaceae	*Rubus constrictus*	Otoño
Navotavo	Magnoliopsida	Rosales	Rosaceae	*Rubus constrictus*	Otoño
Navotavo	Magnoliopsida	Rosales	Rosaceae	*Rubus sp.*	Primavera
Navotavo	Magnoliopsida	Rosales	Rosaceae	*Rubus sp.*	Primavera
Navotavo	Magnoliopsida	Caryophyllales	Polygonaceae	*Rumex acetosella*	Otoño
Navotavo	Magnoliopsida	Caryophyllales	Polygonaceae	*Rumex conglomeratus*	Verano
Navotavo	Magnoliopsida	Caryophyllales	Polygonaceae	*Rumex conglomeratus*	Verano
Navotavo	Magnoliopsida	Caryophyllales	Polygonaceae	*Rumex sp.*	Primavera
Navotavo	Magnoliopsida	Malpighiales	Salicaceae	*Salix babylonica*	Primavera
Navotavo	Magnoliopsida	Malpighiales	Salicaceae	*Salix babylonica*	Verano
Navotavo	Magnoliopsida	Malpighiales	Salicaceae	*Salix babylonica*	Verano
Navotavo	Magnoliopsida	Malpighiales	Salicaceae	*Salix babylonica*	Otoño
Navotavo	Magnoliopsida	Malpighiales	Salicaceae	*Salix caprea*	Primavera
Navotavo	Magnoliopsida	Malpighiales	Salicaceae	*Salix humboldtiana*	Primavera
Navotavo	Magnoliopsida	Lamiales	Scrophulariaceae	*Scrophularia auriculata*	Primavera
Navotavo	Magnoliopsida	Lamiales	Scrophulariaceae	*Scrophularia auriculata*	Verano
Navotavo	Magnoliopsida	Lamiales	Scrophulariaceae	*Scrophularia auriculata*	Otoño
Navotavo	Magnoliopsida	Caryophyllales	Caryophyllaceae	*Silene gallica*	Verano
Navotavo	Magnoliopsida	Solanales	Solanaceae	*Solanum americanum*	Otoño
Navotavo	Magnoliopsida	Asterales	Asteraceae	*Tessaria absinthioides*	Primavera
Navotavo	Magnoliopsida	Fabales	Fabaceae	*Trifolium pratense*	Verano
Navotavo	Magnoliopsida	Fabales	Fabaceae	*Trifolium repens*	Verano

Puente	Clase	Orden	Familia	*Nombre científico*	Campaña
Navotavo	Magnoliopsida	Fabales	Fabaceae	*Trifolium sp.*	Primavera
Navotavo	Magnoliopsida	Lamiales	Scrophulariaceae	*Verbascum thapsus*	Primavera
Navotavo	Magnoliopsida	Lamiales	Scrophulariaceae	*Verbascum thapsus*	Verano
Navotavo	Magnoliopsida	Lamiales	Scrophulariaceae	*Verbascum virgatum*	Primavera
Navotavo	Magnoliopsida	Lamiales	Scrophulariaceae	*Verbascum virgatum*	Verano
Navotavo	Magnoliopsida	Lamiales	Scrophulariaceae	*Verbascum virgatum*	Verano
Navotavo	Magnoliopsida	Lamiales	Verbenaceae	*Verbena litoralis*	Primavera
Navotavo	Magnoliopsida	Lamiales	Verbenaceae	*Verbena litoralis*	Primavera
Navotavo	Magnoliopsida	Lamiales	Verbenaceae	*Verbena litoralis*	Verano
Navotavo	Magnoliopsida	Lamiales	Verbenaceae	*Verbena litoralis*	Verano
Navotavo	Magnoliopsida	Lamiales	Verbenaceae	*Verbena litoralis*	Verano
Navotavo	Magnoliopsida	Lamiales	Verbenaceae	*Verbena litoralis*	Otoño
Navotavo	Magnoliopsida	Asterales	Asteraceae	*Xanthium strumarium*	Primavera
Navotavo	Magnoliopsida	Asterales	Asteraceae	*Xanthium strumarium*	Verano
Nebuco	Magnoliopsida	Fabales	Fabaceae	*Acacia caven*	Primavera
Nebuco	Magnoliopsida	Fabales	Fabaceae	*Acacia caven*	Otoño
Nebuco	Magnoliopsida	Fabales	Fabaceae	*Acacia caven*	Otoño
Nebuco	Magnoliopsida	Fabales	Fabaceae	*Acacia dealbata*	Primavera
Nebuco	Magnoliopsida	Fabales	Fabaceae	*Acacia dealbata*	Primavera
Nebuco	Magnoliopsida	Fabales	Fabaceae	*Acacia dealbata*	Primavera
Nebuco	Magnoliopsida	Fabales	Fabaceae	*Acacia dealbata*	Verano
Nebuco	Magnoliopsida	Fabales	Fabaceae	*Acacia dealbata*	Verano
Nebuco	Magnoliopsida	Fabales	Fabaceae	*Acacia dealbata*	Verano
Nebuco	Magnoliopsida	Fabales	Fabaceae	*Acacia dealbata*	Verano

Puente	Clase	Orden	Familia	*Nombre científico*	Campaña
Nebuco	Magnoliopsida	Fabales	Fabaceae	*Acacia dealbata*	Verano
Nebuco	Magnoliopsida	Fabales	Fabaceae	*Acacia dealbata*	Verano
Nebuco	Magnoliopsida	Fabales	Fabaceae	*Acacia dealbata*	Otoño
Nebuco	Magnoliopsida	Fabales	Fabaceae	*Acacia dealbata*	Otoño
Nebuco	Magnoliopsida	Fabales	Fabaceae	*Acacia dealbata*	Otoño
Nebuco	Magnoliopsida	Fabales	Fabaceae	*Acacia dealbata*	Otoño
Nebuco	Magnoliopsida	Fabales	Fabaceae	*Acacia dealbata*	Otoño
Nebuco	Magnoliopsida	Fabales	Fabaceae	*Acacia dealbata*	Otoño
Nebuco	Magnoliopsida	Fabales	Fabaceae	*Acacia melanoxylon*	Verano
Nebuco	Magnoliopsida	Sapindales	Aceraceae	*Acer negundo*	Primavera
Nebuco	Liliopsida	Alismatales	Alismataceae	*Alisma lanceolatum*	Primavera
Nebuco	Liliopsida	Alismatales	Alismataceae	*Alisma plantago-aquatica*	Primavera
Nebuco	Magnoliopsida	Asterales	Asteraceae	*Anthemis arvensis*	Primavera
Nebuco	Magnoliopsida	Asterales	Asteraceae	*Anthemis sp.*	Verano
Nebuco	Liliopsida	Poales	Poaceae	*Avena barbata*	Primavera
Nebuco	Liliopsida	Poales	Poaceae	*Avena barbata*	Verano
Nebuco	Liliopsida	Poales	Poaceae	*Avena barbata*	Verano
Nebuco	Liliopsida	Poales	Poaceae	*Avena barbata*	Otoño
Nebuco	Liliopsida	Poales	Poaceae	*Avena barbata*	Otoño
Nebuco	Liliopsida	Poales	Poaceae	*Avena barbata*	Otoño
Nebuco	Liliopsida	Poales	Poaceae	*Avena fatua*	Primavera
Nebuco	Liliopsida	Poales	Poaceae	*Avena sativa*	Verano
Nebuco	Liliopsida	Poales	Poaceae	*Avena sativa*	Otoño
Nebuco	Polypodiopsida	Salviniales	Salviniaceae	*Azolla filiculoides*	Verano

Puente	Clase	Orden	Familia	*Nombre científico*	Campaña
Nebuco	Polypodiopsida	Salviniales	Salviniaceae	*Azolla filiculoides*	Otoño
Nebuco	Magnoliopsida	Asterales	Asteraceae	*Baccharis salicifolia*	Primavera
Nebuco	Magnoliopsida	Asterales	Asteraceae	*Baccharis salicifolia*	Verano
Nebuco	Magnoliopsida	Caryophyllales	Nyctaginaceae	*Boerhavia diffusa*	Verano
Nebuco	Liliopsida	Poales	Poaceae	*Bromus sp.*	Verano
Nebuco	Magnoliopsida	Solanales	Convolvulaceae	*Calystegia sepium*	Primavera
Nebuco	Magnoliopsida	Solanales	Convolvulaceae	*Calystegia sepium*	Verano
Nebuco	Magnoliopsida	Solanales	Convolvulaceae	*Calystegia sepium*	Verano
Nebuco	Magnoliopsida	Solanales	Convolvulaceae	*Calystegia sepium*	Otoño
Nebuco	Magnoliopsida	Asterales	Asteraceae	*Carduus pycnocephalus*	Primavera
Nebuco	Magnoliopsida	Apiales	Apiaceae	*Conium maculatum*	Primavera
Nebuco	Magnoliopsida	Apiales	Apiaceae	*Conium maculatum*	Otoño
Nebuco	Magnoliopsida	Apiales	Apiaceae	*Conium maculatum*	Otoño
Nebuco	Magnoliopsida	Solanales	Convolvulaceae	*Convolvulus arvensis*	Primavera
Nebuco	Magnoliopsida	Solanales	Convolvulaceae	*Convolvulus arvensis*	Verano
Nebuco	Magnoliopsida	Solanales	Convolvulaceae	*Cuscuta chilensis*	Verano
Nebuco	Liliopsida	Poales	Cyperaceae	*Cyperus eragrostis*	Primavera
Nebuco	Liliopsida	Poales	Cyperaceae	*Cyperus eragrostis*	Verano
Nebuco	Magnoliopsida	Fabales	Fabaceae	*Cytisus villosus*	Primavera
Nebuco	Magnoliopsida	Fabales	Fabaceae	*Cytisus villosus*	Verano
Nebuco	Magnoliopsida	Fabales	Fabaceae	*Cytisus villosus*	Otoño
Nebuco	Liliopsida	Poales	Poaceae	*Dactylis glomerata*	Primavera
Nebuco	Magnoliopsida	Solanales	Solanaceae	*Datura stramonium*	Otoño
Nebuco	Magnoliopsida	Solanales	Solanaceae	*Datura stramonium*	Otoño

Puente	Clase	Orden	Familia	*Nombre científico*	Campaña
Nebuco	Magnoliopsida	Boraginales	Boraginaceae	*Echium vulgare*	Primavera
Nebuco	Magnoliopsida	Boraginales	Boraginaceae	*Echium vulgare*	Verano
Nebuco	Polypodiopsida	Equisetales	Equisetaceae	*Equisetum bogotense*	Primavera
Nebuco	Magnoliopsida	Ranunculales	Papaveraceae	*Eschscholzia californica*	Verano
Nebuco	Magnoliopsida	Myrtales	Myrtaceae	*Eucalyptus camaldulensis*	Primavera
Nebuco	Magnoliopsida	Myrtales	Myrtaceae	*Eucalyptus camaldulensis*	Primavera
Nebuco	Magnoliopsida	Myrtales	Myrtaceae	*Eucalyptus camaldulensis*	Verano
Nebuco	Magnoliopsida	Myrtales	Myrtaceae	*Eucalyptus camaldulensis*	Verano
Nebuco	Magnoliopsida	Myrtales	Myrtaceae	*Eucalyptus camaldulensis*	Verano
Nebuco	Magnoliopsida	Myrtales	Myrtaceae	*Eucalyptus camaldulensis*	Otoño
Nebuco	Magnoliopsida	Myrtales	Myrtaceae	*Eucalyptus camaldulensis*	Otoño
Nebuco	Magnoliopsida	Myrtales	Myrtaceae	*Eucalyptus camaldulensis*	Otoño
Nebuco	Magnoliopsida	Myrtales	Myrtaceae	*Eucalyptus sp.*	Primavera
Nebuco	Magnoliopsida	Malpighiales	Euphorbiaceae	*Euphorbia peplus*	Verano
Nebuco	Magnoliopsida	Apiales	Apiaceae	*Foeniculum vulgare*	Verano
Nebuco	Magnoliopsida	Apiales	Apiaceae	*Foeniculum vulgare*	Otoño
Nebuco	Magnoliopsida	Ranunculales	Papaveraceae	*Fumaria capreolata*	Primavera
Nebuco	Magnoliopsida	Fabales	Fabaceae	*Galega officinalis*	Primavera
Nebuco	Magnoliopsida	Fabales	Fabaceae	*Galega officinalis*	Primavera
Nebuco	Magnoliopsida	Fabales	Fabaceae	*Galega officinalis*	Verano
Nebuco	Magnoliopsida	Fabales	Fabaceae	*Galega officinalis*	Otoño
Nebuco	Magnoliopsida	Gentianales	Rubiaceae	*Galium aparine*	Primavera
Nebuco	Magnoliopsida	Gentianales	Rubiaceae	*Galium aparine*	Otoño
Nebuco	Magnoliopsida	Brassicales	Brassicaceae	*Nasturtium officinale*	Otoño

Puente	Clase	Orden	Familia	*Nombre científico*	Campaña
Nebuco	Magnoliopsida	Brassicales	Brassicaceae	*Hirschfeldia incana*	Verano
Nebuco	Magnoliopsida	Brassicales	Brassicaceae	*Hirschfeldia incana*	Verano
Nebuco	Magnoliopsida	Brassicales	Brassicaceae	*Hirschfeldia incana*	Otoño
Nebuco	Magnoliopsida	Brassicales	Brassicaceae	*Hirschfeldia incana*	Otoño
Nebuco	Magnoliopsida	Brassicales	Brassicaceae	*Hirschfeldia incana*	Otoño
Nebuco	Liliopsida	Poales	Poaceae	*Hordeum murinum*	Primavera
Nebuco	Liliopsida	Poales	Poaceae	*Hordeum sp.*	Primavera
Nebuco	Magnoliopsida	Apiales	Apiaceae	*Hydrocotyle ranunculoides*	Primavera
Nebuco	Magnoliopsida	Apiales	Apiaceae	*Hydrocotyle ranunculoides*	Otoño
Nebuco	Magnoliopsida	Apiales	Apiaceae	*Hydrocotyle ranunculoides*	Otoño
Nebuco	Liliopsida	Poales	Juncaceae	*Juncus effusus*	Primavera
Nebuco	Magnoliopsida	Asterales	Asteraceae	*Lactuca serriola*	Otoño
Nebuco	Magnoliopsida	Asterales	Asteraceae	*Lapsana communis*	Primavera
Nebuco	Magnoliopsida	Asterales	Asteraceae	*Lemna minuta*	Otoño
Nebuco	Liliopsida	Poales	Poaceae	*Lolium perenne*	Primavera
Nebuco	Magnoliopsida	Fabales	Fabaceae	*Lotus pedunculatus*	Primavera
Nebuco	Magnoliopsida	Fabales	Fabaceae	*Lotus pedunculatus*	Primavera
Nebuco	Magnoliopsida	Myrtales	Onagraceae	*Ludwigia grandiflora*	Verano
Nebuco	Magnoliopsida	Myrtales	Onagraceae	*Ludwigia peploides*	Verano
Nebuco	Magnoliopsida	Myrtales	Onagraceae	*Ludwigia peploides*	Verano
Nebuco	Magnoliopsida	Myrtales	Onagraceae	*Ludwigia peploides*	Verano
Nebuco	Magnoliopsida	Myrtales	Onagraceae	*Ludwigia peploides*	Otoño
Nebuco	Magnoliopsida	Myrtales	Onagraceae	*Ludwigia peploides*	Otoño
Nebuco	Magnoliopsida	Lamiales	Lamiaceae	*Marrubium vulgare*	Primavera

Puente	Clase	Orden	Familia	*Nombre científico*	Campaña
Nebuco	Magnoliopsida	Lamiales	Lamiaceae	*Mentha pulegium*	Otoño
Nebuco	Magnoliopsida	Lamiales	Lamiaceae	*Mentha x piperita*	Otoño
Nebuco	Magnoliopsida	Caryophyllales	Polygonaceae	*Muehlenbeckia hastulata*	Verano
Nebuco	Magnoliopsida	Saxifragales	Haloragaceae	*Myriophyllum aquaticum*	Primavera
Nebuco	Magnoliopsida	Myrtales	Onagraceae	*Oenothera stricta*	Primavera
Nebuco	Magnoliopsida	Fabales	Fabaceae	*Otholobium glandulosum*	Verano
Nebuco	Magnoliopsida	Oxalidales	Oxalidaceae	*Oxalis sp.*	Primavera
Nebuco	Magnoliopsida	Oxalidales	Oxalidaceae	*Oxalis sp.*	Verano
Nebuco	Magnoliopsida	Caryophyllales	Polygonaceae	*Persicaria maculosa*	Verano
Nebuco	Magnoliopsida	Caryophyllales	Polygonaceae	*Persicaria maculosa*	Verano
Nebuco	Magnoliopsida	Lamiales	Plantaginaceae	*Plantago major*	Otoño
Nebuco	Magnoliopsida	Caryophyllales	Polygonaceae	*Polygonum aviculare*	Primavera
Nebuco	Magnoliopsida	Caryophyllales	Polygonaceae	*Polygonum lapathifolium*	Otoño
Nebuco	Magnoliopsida	Caryophyllales	Polygonaceae	*Polygonum lapathifolium*	Primavera
Nebuco	Magnoliopsida	Caryophyllales	Polygonaceae	*Polypogon monspeliensis*	Primavera
Nebuco	Magnoliopsida	Malpighiales	Salicaceae	*Populus canadensis*	Primavera
Nebuco	Magnoliopsida	Malpighiales	Salicaceae	*Populus canadensis*	Verano
Nebuco	Magnoliopsida	Malpighiales	Salicaceae	*Populus sp.*	Primavera
Nebuco	Magnoliopsida	Malpighiales	Salicaceae	*Populus sp.*	Otoño
Nebuco	Magnoliopsida	Ranunculales	Ranunculaceae	*Ranunculus repens*	Verano
Nebuco	Magnoliopsida	Ranunculales	Ranunculaceae	*Ranunculus repens*	Verano
Nebuco	Magnoliopsida	Ranunculales	Ranunculaceae	*Ranunculus repens*	Verano
Nebuco	Magnoliopsida	Ranunculales	Ranunculaceae	*Ranunculus sceleratus*	Otoño
Nebuco	Magnoliopsida	Brassicales	Brassicaceae	*Raphanus raphanistrum*	Primavera

Puente	Clase	Orden	Familia	*Nombre científico*	Campaña
Nebuco	Magnoliopsida	Brassicales	Brassicaceae	*Raphanus raphanistrum*	Verano
Nebuco	Magnoliopsida	Brassicales	Brassicaceae	*Rapistrum rugosum*	Primavera
Nebuco	Magnoliopsida	Brassicales	Brassicaceae	*Rapistrum rugosum*	Primavera
Nebuco	Magnoliopsida	Fabales	Fabaceae	*Robinia pseudoacacia*	Primavera
Nebuco	Magnoliopsida	Fabales	Fabaceae	*Robinia pseudoacacia*	Otoño
Nebuco	Magnoliopsida	Brassicales	Brassicaceae	*Rorippa anphibia*	Primavera
Nebuco	Magnoliopsida	Rosales	Rosaceae	*Rubus constrictus*	Verano
Nebuco	Magnoliopsida	Rosales	Rosaceae	*Rubus constrictus*	Verano
Nebuco	Magnoliopsida	Rosales	Rosaceae	*Rubus constrictus*	Verano
Nebuco	Magnoliopsida	Rosales	Rosaceae	*Rubus constrictus*	Verano
Nebuco	Magnoliopsida	Rosales	Rosaceae	*Rubus constrictus*	Otoño
Nebuco	Magnoliopsida	Rosales	Rosaceae	*Rubus constrictus*	Otoño
Nebuco	Magnoliopsida	Rosales	Rosaceae	*Rubus constrictus*	Otoño
Nebuco	Magnoliopsida	Rosales	Rosaceae	*Rubus constrictus*	Otoño
Nebuco	Magnoliopsida	Rosales	Rosaceae	*Rubus constrictus*	Otoño
Nebuco	Magnoliopsida	Rosales	Rosaceae	*Rubus constrictus*	Otoño
Nebuco	Magnoliopsida	Rosales	Rosaceae	*Rubus sp.*	Primavera
Nebuco	Magnoliopsida	Rosales	Rosaceae	*Rubus sp.*	Primavera
Nebuco	Magnoliopsida	Caryophyllales	Polygonaceae	*Rumex acetosella*	Otoño
Nebuco	Magnoliopsida	Caryophyllales	Polygonaceae	*Rumex acetosella*	Otoño
Nebuco	Magnoliopsida	Caryophyllales	Polygonaceae	*Rumex conglomeratus*	Verano
Nebuco	Magnoliopsida	Caryophyllales	Polygonaceae	*Rumex conglomeratus*	Verano
Nebuco	Magnoliopsida	Caryophyllales	Polygonaceae	*Rumex conglomeratus*	Primavera
Nebuco	Magnoliopsida	Caryophyllales	Polygonaceae	*Rumex sp.*	Primavera

Puente	Clase	Orden	Familia	*Nombre científico*	Campaña
Nebuco	Magnoliopsida	Caryophyllales	Polygonaceae	*Rumex sp.*	Primavera
Nebuco	Magnoliopsida	Malpighiales	Salicaceae	*Salix babylonica*	Primavera
Nebuco	Magnoliopsida	Malpighiales	Salicaceae	*Salix babylonica*	Verano
Nebuco	Magnoliopsida	Malpighiales	Salicaceae	*Salix babylonica*	Verano
Nebuco	Magnoliopsida	Malpighiales	Salicaceae	*Salix babylonica*	Verano
Nebuco	Magnoliopsida	Malpighiales	Salicaceae	*Salix babylonica*	Otoño
Nebuco	Magnoliopsida	Malpighiales	Salicaceae	*Salix sp.*	Primavera
Nebuco	Magnoliopsida	Malpighiales	Salicaceae	*Salix viminalis*	Verano
Nebuco	Magnoliopsida	Caryophyllales	Caryophyllaceae	*Saponaria officinalis*	Primavera
Nebuco	Magnoliopsida	Fabales	Fabaceae	*Teline monspessulana*	Otoño
Nebuco	Magnoliopsida	Fabales	Fabaceae	*Teline monspessulana*	Otoño
Nebuco	Magnoliopsida	Fabales	Fabaceae	*Trifolium repens*	Verano
Nebuco	Magnoliopsida	Lamiales	Scrophulariaceae	*Verbascum virgatum*	Primavera
Nebuco	Magnoliopsida	Lamiales	Scrophulariaceae	*Verbascum virgatum*	Verano
Nebuco	Magnoliopsida	Lamiales	Scrophulariaceae	*Verbascum virgatum*	Otoño
Nebuco	Magnoliopsida	Lamiales	Verbenaceae	*Verbena litoralis*	Primavera
Nebuco	Magnoliopsida	Lamiales	Plantaginaceae	*Veronica anagallis-aquatica*	Primavera
Nebuco	Magnoliopsida	Lamiales	Plantaginaceae	*Veronica anagallis-aquatica*	Verano
Nebuco	Magnoliopsida	Lamiales	Plantaginaceae	*Veronica anagallis-aquatica*	Verano
Nebuco	Magnoliopsida	Lamiales	Plantaginaceae	*Veronica anagallis-aquatica*	Verano
Ninquihue	Magnoliopsida	Fabales	Fabaceae	*Acacia dealbata*	Primavera
Ninquihue	Magnoliopsida	Fabales	Fabaceae	*Acacia dealbata*	Verano
Ninquihue	Magnoliopsida	Fabales	Fabaceae	*Acacia dealbata*	Verano
Ninquihue	Magnoliopsida	Fabales	Fabaceae	*Acacia dealbata*	Verano

Puente	Clase	Orden	Familia	*Nombre científico*	Campaña
Ninquihue	Magnoliopsida	Fabales	Fabaceae	*Acacia dealbata*	Verano
Ninquihue	Magnoliopsida	Fabales	Fabaceae	*Acacia dealbata*	Otoño
Ninquihue	Magnoliopsida	Fabales	Fabaceae	*Acacia dealbata*	Otoño
Ninquihue	Magnoliopsida	Fabales	Fabaceae	*Acacia dealbata*	Otoño
Ninquihue	Liliopsida	Poales	Poaceae	*Aira caryophyllea*	Primavera
Ninquihue	Magnoliopsida	Asterales	Asteraceae	*Ambrosia artemisiifolia*	Verano
Ninquihue	Magnoliopsida	Boraginales	Boraginaceae	*Amsinckia calycina*	Verano
Ninquihue	Magnoliopsida	Asterales	Asteraceae	*Anthemis arvensis*	Primavera
Ninquihue	Magnoliopsida	Asterales	Asteraceae	*Anthemis arvensis*	Primavera
Ninquihue	Liliopsida	Poales	Poaceae	*Avena barbata*	Primavera
Ninquihue	Liliopsida	Poales	Poaceae	*Avena barbata*	Verano
Ninquihue	Liliopsida	Poales	Poaceae	*Avena barbata*	Verano
Ninquihue	Liliopsida	Poales	Poaceae	*Avena barbata*	Otoño
Ninquihue	Liliopsida	Poales	Poaceae	*Avena fatua*	Primavera
Ninquihue	Liliopsida	Poales	Poaceae	*Avena sp.*	Primavera
Ninquihue	Magnoliopsida	Asterales	Asteraceae	*Carduus pycnocephalus*	Primavera
Ninquihue	Liliopsida	Poales	Cyperaceae	*Carex sp.*	Primavera
Ninquihue	Magnoliopsida	Asterales	Asteraceae	*Cichorium intybus*	Verano
Ninquihue	Magnoliopsida	Asterales	Asteraceae	*Cichorium intybus*	Otoño
Ninquihue	Magnoliopsida	Asterales	Asteraceae	*Cichorium intybus*	Otoño
Ninquihue	Magnoliopsida	Asterales	Asteraceae	*Cirsium vulgare*	Primavera
Ninquihue	Magnoliopsida	Asterales	Asteraceae	*Cirsium vulgare*	Verano
Ninquihue	Magnoliopsida	Asterales	Asteraceae	*Cirsium vulgare*	Verano
Ninquihue	Magnoliopsida	Apiales	Apiaceae	*Conium maculatum*	Primavera

Puente	Clase	Orden	Familia	*Nombre científico*	Campaña
Ninquihue	Magnoliopsida	Apiales	Apiaceae	*Conium maculatum*	Primavera
Ninquihue	Magnoliopsida	Apiales	Apiaceae	*Conium maculatum*	Otoño
Ninquihue	Magnoliopsida	Solanales	Convolvulaceae	*Convolvulus arvensis*	Primavera
Ninquihue	Magnoliopsida	Solanales	Convolvulaceae	*Convolvulus arvensis*	Verano
Ninquihue	Magnoliopsida	Solanales	Convolvulaceae	*Convolvulus arvensis*	Verano
Ninquihue	Magnoliopsida	Solanales	Convolvulaceae	*Convolvulus arvensis*	Otoño
Ninquihue	Magnoliopsida	Solanales	Convolvulaceae	*Convolvulus arvensis*	Otoño
Ninquihue	Liliopsida	Poales	Cyperaceae	*Cyperus eragrostis*	Otoño
Ninquihue	Magnoliopsida	Apiales	Apiaceae	*Daucus carota*	Verano
Ninquihue	Magnoliopsida	Apiales	Apiaceae	*Daucus carota*	Verano
Ninquihue	Magnoliopsida	Boraginales	Boraginaceae	*Echium vulgare*	Primavera
Ninquihue	Magnoliopsida	Boraginales	Boraginaceae	*Echium vulgare*	Primavera
Ninquihue	Magnoliopsida	Boraginales	Boraginaceae	*Echium vulgare*	Verano
Ninquihue	Magnoliopsida	Boraginales	Boraginaceae	*Echium vulgare*	Otoño
Ninquihue	Magnoliopsida	Rosales	Rosaceae	*Eriobotrya japonica*	Otoño
Ninquihue	Magnoliopsida	Geraniales	Geraniaceae	*Erodium cicutarium*	Primavera
Ninquihue	Magnoliopsida	Lamiales	Phrymaceae	*Erythranthe glabrata*	Otoño
Ninquihue	Magnoliopsida	Ranunculales	Papaveraceae	*Eschscholzia californica*	Primavera
Ninquihue	Magnoliopsida	Ranunculales	Papaveraceae	*Eschscholzia californica*	Verano
Ninquihue	Magnoliopsida	Ranunculales	Papaveraceae	*Eschscholzia californica*	Otoño
Ninquihue	Magnoliopsida	Apiales	Apiaceae	*Foeniculum vulgare*	Primavera
Ninquihue	Magnoliopsida	Apiales	Apiaceae	*Foeniculum vulgare*	Verano
Ninquihue	Magnoliopsida	Apiales	Apiaceae	*Foeniculum vulgare*	Verano
Ninquihue	Magnoliopsida	Apiales	Apiaceae	*Foeniculum vulgare*	Verano

Puente	Clase	Orden	Familia	*Nombre científico*	Campaña
Ninquihue	Magnoliopsida	Apiales	Apiaceae	*Foeniculum vulgare*	Verano
Ninquihue	Magnoliopsida	Apiales	Apiaceae	*Foeniculum vulgare*	Otoño
Ninquihue	Magnoliopsida	Apiales	Apiaceae	*Foeniculum vulgare*	Otoño
Ninquihue	Magnoliopsida	Ranunculales	Papaveraceae	*Fumaria agraria*	Verano
Ninquihue	Magnoliopsida	Ranunculales	Papaveraceae	*Fumaria sp.*	Primavera
Ninquihue	Magnoliopsida	Fabales	Fabaceae	*Galega officinalis*	Primavera
Ninquihue	Magnoliopsida	Fabales	Fabaceae	*Galega officinalis*	Verano
Ninquihue	Magnoliopsida	Fabales	Fabaceae	*Galega officinalis*	Verano
Ninquihue	Magnoliopsida	Fabales	Fabaceae	*Galega officinalis*	Verano
Ninquihue	Magnoliopsida	Fabales	Fabaceae	*Galega officinalis*	Otoño
Ninquihue	Magnoliopsida	Fabales	Fabaceae	*Galega officinalis*	Otoño
Ninquihue	Magnoliopsida	Brassicales	Brassicaceae	*Hirschfeldia incana*	Primavera
Ninquihue	Magnoliopsida	Brassicales	Brassicaceae	*Hirschfeldia incana*	Primavera
Ninquihue	Magnoliopsida	Brassicales	Brassicaceae	*Hirschfeldia incana*	Verano
Ninquihue	Magnoliopsida	Brassicales	Brassicaceae	*Hirschfeldia incana*	Otoño
Ninquihue	Magnoliopsida	Brassicales	Brassicaceae	*Hirschfeldia incana*	Otoño
Ninquihue	Magnoliopsida	Brassicales	Brassicaceae	*Hirschfeldia incana*	Otoño
Ninquihue	Magnoliopsida	Asterales	Asteraceae	*Hypochaeris radicata*	Primavera
Ninquihue	Liliopsida	Poales	Juncaceae	*Juncus effusus*	Verano
Ninquihue	Magnoliopsida	Asterales	Asteraceae	*Lactuca serriola*	Verano
Ninquihue	Magnoliopsida	Asterales	Asteraceae	*Lactuca serriola*	Verano
Ninquihue	Magnoliopsida	Asterales	Asteraceae	*Lactuca serriola*	Otoño
Ninquihue	Magnoliopsida	Asterales	Asteraceae	*Lactuca serriola*	Otoño
Ninquihue	Magnoliopsida	Asterales	Asteraceae	*Leontodon saxatilis*	Primavera

Puente	Clase	Orden	Familia	*Nombre científico*	Campaña
Ninquihue	Liliopsida	Poales	Poaceae	*Lolium perenne*	Verano
Ninquihue	Magnoliopsida	Fabales	Fabaceae	*Lotus pedunculatus*	Verano
Ninquihue	Magnoliopsida	Myrtales	Onagraceae	*Ludwigia grandiflora*	Verano
Ninquihue	Magnoliopsida	Myrtales	Onagraceae	*Ludwigia peploides*	Primavera
Ninquihue	Magnoliopsida	Myrtales	Onagraceae	*Ludwigia peploides*	Verano
Ninquihue	Magnoliopsida	Myrtales	Onagraceae	*Ludwigia peploides*	Verano
Ninquihue	Magnoliopsida	Myrtales	Onagraceae	*Ludwigia peploides*	Otoño
Ninquihue	Magnoliopsida	Myrtales	Onagraceae	*Ludwigia peploides*	Otoño
Ninquihue	Magnoliopsida	Fabales	Fabaceae	*Lupinus albus*	Primavera
Ninquihue	Magnoliopsida	Asterales	Asteraceae	*Madia sativa*	Verano
Ninquihue	Magnoliopsida	Rosales	Rosaceae	*Malus domestica*	Otoño
Ninquihue	Magnoliopsida	Fabales	Fabaceae	*Medicago polymorpha*	Primavera
Ninquihue	Magnoliopsida	Brassicales	Brassicaceae	*Nasturtium officinale*	Otoño
Ninquihue	Magnoliopsida	Fabales	Fabaceae	*Otholobium glandulosum*	Primavera
Ninquihue	Liliopsida	Poales	Poaceae	*Phalaris aquatica*	Primavera
Ninquihue	Liliopsida	Poales	Poaceae	*Phalaris aquatica*	Verano
Ninquihue	Liliopsida	Poales	Poaceae	*Phleum pratense*	Verano
Ninquihue	Liliopsida	Poales	Poaceae	*Phleum pratense*	Verano
Ninquihue	Liliopsida	Poales	Poaceae	*Phleum pratense*	Otoño
Ninquihue	Liliopsida	Poales	Poaceae	*Phleum pratense*	Otoño
Ninquihue	Magnoliopsida	Lamiales	Plantaginaceae	*Plantago major*	Otoño
Ninquihue	Magnoliopsida	Caryophyllales	Polygonaceae	*Polygonum aviculare*	Verano
Ninquihue	Magnoliopsida	Caryophyllales	Polygonaceae	*Polygonum lapathifolium*	Verano
Ninquihue	Magnoliopsida	Caryophyllales	Polygonaceae	*Polygonum lapathifolium*	Otoño

Puente	Clase	Orden	Familia	*Nombre científico*	Campaña
Ninquihue	Magnoliopsida	Caryophyllales	Polygonaceae	*Polygonum lapathifolium*	Otoño
Ninquihue	Magnoliopsida	Caryophyllales	Polygonaceae	*Polygonum lapathifolium*	Otoño
Ninquihue	Magnoliopsida	Malpighiales	Salicaceae	*Populus canadensis*	Verano
Ninquihue	Magnoliopsida	Malpighiales	Salicaceae	*Populus canadensis*	Verano
Ninquihue	Magnoliopsida	Malpighiales	Salicaceae	*Populus canadensis*	Otoño
Ninquihue	Magnoliopsida	Malpighiales	Salicaceae	*Populus sp.*	Primavera
Ninquihue	Magnoliopsida	Malpighiales	Salicaceae	*Populus sp.*	Otoño
Ninquihue	Magnoliopsida	Brassicales	Brassicaceae	*Raphanus raphanistrum*	Primavera
Ninquihue	Magnoliopsida	Brassicales	Brassicaceae	*Raphanus raphanistrum*	Primavera
Ninquihue	Magnoliopsida	Brassicales	Brassicaceae	*Rapistrum rugosum*	Primavera
Ninquihue	Magnoliopsida	Rosales	Rosaceae	*Rubus constrictus*	Verano
Ninquihue	Magnoliopsida	Rosales	Rosaceae	*Rubus constrictus*	Verano
Ninquihue	Magnoliopsida	Rosales	Rosaceae	*Rubus constrictus*	Verano
Ninquihue	Magnoliopsida	Rosales	Rosaceae	*Rubus constrictus*	Verano
Ninquihue	Magnoliopsida	Rosales	Rosaceae	*Rubus constrictus*	Otoño
Ninquihue	Magnoliopsida	Rosales	Rosaceae	*Rubus constrictus*	Otoño
Ninquihue	Magnoliopsida	Rosales	Rosaceae	*Rubus sp.*	Primavera
Ninquihue	Magnoliopsida	Rosales	Rosaceae	*Rubus sp.*	Primavera
Ninquihue	Magnoliopsida	Caryophyllales	Polygonaceae	*Rumex sp.*	Primavera
Ninquihue	Magnoliopsida	Caryophyllales	Polygonaceae	*Rumex sp.*	Primavera
Ninquihue	Magnoliopsida	Caryophyllales	Polygonaceae	*Rumex sp.*	Otoño
Ninquihue	Magnoliopsida	Malpighiales	Salicaceae	*Salix babylonica*	Primavera
Ninquihue	Magnoliopsida	Malpighiales	Salicaceae	*Salix babylonica*	Verano
Ninquihue	Magnoliopsida	Malpighiales	Salicaceae	*Salix babylonica*	Otoño

Puente	Clase	Orden	Familia	*Nombre científico*	Campaña
Ninquihue	Magnoliopsida	Malpighiales	Salicaceae	*Salix babylonica*	Otoño
Ninquihue	Magnoliopsida	Malpighiales	Salicaceae	*Salix caprea*	Verano
Ninquihue	Magnoliopsida	Fabales	Fabaceae	*Trifolium repens*	Verano
Ninquihue	Magnoliopsida	Fabales	Fabaceae	*Trifolium sp.*	Primavera
Ninquihue	Magnoliopsida	Lamiales	Scrophulariaceae	*Verbascum virgatum*	Primavera
Ninquihue	Magnoliopsida	Lamiales	Scrophulariaceae	*Verbascum virgatum*	Primavera
Ninquihue	Magnoliopsida	Lamiales	Scrophulariaceae	*Verbascum virgatum*	Verano
Ninquihue	Magnoliopsida	Lamiales	Verbenaceae	*Verbena litoralis*	Otoño
Ninquihue	Magnoliopsida	Lamiales	Plantaginaceae	*Veronica anagallis-aquatica*	Primavera
Ninquihue	Magnoliopsida	Vitales	Vitaceae	*Vitis vinifera*	Otoño
Ninquihue	Liliopsida	Poales	Poaceae	*Zea mays*	Verano
Ninquihue	Liliopsida	Poales	Poaceae	*Zea mays*	Otoño
Ñiquén	Magnoliopsida	Fabales	Fabaceae	*Acacia dealbata*	Primavera
Ñiquén	Magnoliopsida	Fabales	Fabaceae	*Acacia dealbata*	Verano
Ñiquén	Magnoliopsida	Fabales	Fabaceae	*Acacia dealbata*	Otoño
Ñiquén	Liliopsida	Poales	Poaceae	*Agrostis sp.*	Verano
Ñiquén	Liliopsida	Alismatales	Alismataceae	*Alisma plantago-aquatica*	Primavera
Ñiquén	Liliopsida	Alismatales	Alismataceae	*Alisma plantago-aquatica*	Verano
Ñiquén	Liliopsida	Alismatales	Alismataceae	*Alisma plantago-aquatica*	Otoño
Ñiquén	Magnoliopsida	Asterales	Asteraceae	*Anthemis arvensis*	Primavera
Ñiquén	Liliopsida	Poales	Poaceae	*Avena barbata*	Primavera
Ñiquén	Liliopsida	Poales	Poaceae	*Avena barbata*	Verano
Ñiquén	Liliopsida	Poales	Poaceae	*Avena fatua*	Primavera
Ñiquén	Liliopsida	Poales	Poaceae	*Avena fatua*	Verano

Puente	Clase	Orden	Familia	*Nombre científico*	Campaña
Ñiquén	Liliopsida	Poales	Poaceae	*Avena sativa*	Verano
Ñiquén	Polypodiopsida	Polypodiales	Blechnaceae	*Blechnum hastatum*	Primavera
Ñiquén	Polypodiopsida	Polypodiales	Blechnaceae	*Blechnum hastatum*	Otoño
Ñiquén	Liliopsida	Poales	Poaceae	*Briza maxima*	Primavera
Ñiquén	Liliopsida	Poales	Poaceae	*Briza maxima*	Verano
Ñiquén	Magnoliopsida	Solanales	Convolvulaceae	*Calystegia sepium*	Primavera
Ñiquén	Magnoliopsida	Solanales	Convolvulaceae	*Calystegia sepium*	Verano
Ñiquén	Magnoliopsida	Solanales	Convolvulaceae	*Calystegia sepium*	Otoño
Ñiquén	Magnoliopsida	Asterales	Asteraceae	*Carduus pycnocephalus*	Primavera
Ñiquén	Magnoliopsida	Asterales	Asteraceae	*Cichorium intybus*	Primavera
Ñiquén	Magnoliopsida	Asterales	Asteraceae	*Cichorium intybus*	Verano
Ñiquén	Magnoliopsida	Apiales	Apiaceae	*Conium maculatum*	Primavera
Ñiquén	Magnoliopsida	Apiales	Apiaceae	*Conium maculatum*	Verano
Ñiquén	Magnoliopsida	Apiales	Apiaceae	*Conium maculatum*	Otoño
Ñiquén	Magnoliopsida	Solanales	Convolvulaceae	*Convolvulus arvensis*	Primavera
Ñiquén	Magnoliopsida	Solanales	Convolvulaceae	*Convolvulus arvensis*	Verano
Ñiquén	Magnoliopsida	Solanales	Convolvulaceae	*Convolvulus arvensis*	Otoño
Ñiquén	Magnoliopsida	Fagales	Betulaceae	*Corylus avellana*	Primavera
Ñiquén	Magnoliopsida	Fagales	Betulaceae	*Corylus avellana*	Verano
Ñiquén	Magnoliopsida	Fagales	Betulaceae	*Corylus avellana*	Verano
Ñiquén	Magnoliopsida	Fagales	Betulaceae	*Corylus avellana*	Otoño
Ñiquén	Magnoliopsida	Fagales	Betulaceae	*Corylus avellana*	Otoño
Ñiquén	Liliopsida	Poales	Cyperaceae	*Cyperus eragrostis*	Primavera
Ñiquén	Liliopsida	Poales	Cyperaceae	*Cyperus eragrostis*	Verano

Puente	Clase	Orden	Familia	*Nombre científico*	Campaña
Ñiquén	Liliopsida	Poales	Cyperaceae	*Cyperus eragrostis*	Otoño
Ñiquén	Liliopsida	Poales	Cyperaceae	*Cyperus sp.*	Otoño
Ñiquén	Magnoliopsida	Solanales	Solanaceae	*Datura stramonium*	Verano
Ñiquén	Magnoliopsida	Solanales	Solanaceae	*Datura stramonium*	Otoño
Ñiquén	Magnoliopsida	Brassicales	Brassicaceae	*Diplotaxis muralis*	Primavera
Ñiquén	Magnoliopsida	Brassicales	Brassicaceae	*Diplotaxis muralis*	Verano
Ñiquén	Liliopsida	Poales	Poaceae	*Echinochloa crusgalli*	Otoño
Ñiquén	Magnoliopsida	Boraginales	Boraginaceae	*Echium vulgare*	Primavera
Ñiquén	Magnoliopsida	Lamiales	Phrymaceae	*Erythranthe glabrata*	Primavera
Ñiquén	Magnoliopsida	Lamiales	Phrymaceae	*Erythranthe glabrata*	Verano
Ñiquén	Magnoliopsida	Myrtales	Myrtaceae	*Eucalyptus sp.*	Primavera
Ñiquén	Magnoliopsida	Lamiales	Oleaceae	*Fraxinus excelsior*	Otoño
Ñiquén	Magnoliopsida	Ranunculales	Papaveraceae	*Fumaria sp.*	Primavera
Ñiquén	Magnoliopsida	Fabales	Fabaceae	*Galega officinalis*	Verano
Ñiquén	Magnoliopsida	Fabales	Fabaceae	*Galega officinalis*	Otoño
Ñiquén	Magnoliopsida	Gentianales	Rubiaceae	*Galium aparine*	Primavera
Ñiquén	Magnoliopsida	Brassicales	Brassicaceae	*Hirschfeldia incana*	Primavera
Ñiquén	Magnoliopsida	Brassicales	Brassicaceae	*Hirschfeldia incana*	Verano
Ñiquén	Magnoliopsida	Brassicales	Brassicaceae	*Hirschfeldia incana*	Otoño
Ñiquén	Liliopsida	Poales	Poaceae	*Hordeum sp.*	Primavera
Ñiquén	Magnoliopsida	Asterales	Asteraceae	*Hypochaeris radicata*	Primavera
Ñiquén	Magnoliopsida	Asterales	Asteraceae	*Hypochaeris radicata*	Verano
Ñiquén	Magnoliopsida	Asterales	Asteraceae	*Lactuca serriola*	Verano
Ñiquén	Magnoliopsida	Asterales	Asteraceae	*Lactuca serriola*	Otoño

Puente	Clase	Orden	Familia	*Nombre científico*	Campaña
Ñiquén	Magnoliopsida	Asterales	Asteraceae	*Lapsana communis*	Otoño
Ñiquén	Liliopsida	Poales	Poaceae	*Lolium perenne*	Primavera
Ñiquén	Liliopsida	Poales	Poaceae	*Lolium perenne*	Verano
Ñiquén	Magnoliopsida	Fabales	Fabaceae	*Lotus pedunculatus*	Verano
Ñiquén	Magnoliopsida	Myrtales	Onagraceae	*Ludwigia peploides*	Primavera
Ñiquén	Magnoliopsida	Myrtales	Onagraceae	*Ludwigia peploides*	Otoño
Ñiquén	Magnoliopsida	Celastrales	Celastraceae	*Maytenus boaria*	Primavera
Ñiquén	Magnoliopsida	Fabales	Fabaceae	*Medicago polymorpha*	Otoño
Ñiquén	Magnoliopsida	Fabales	Fabaceae	*Medicago polymorpha*	Otoño
Ñiquén	Magnoliopsida	Caryophyllales	Polygonaceae	*Muehlenbeckia hastulata*	Primavera
Ñiquén	Magnoliopsida	Caryophyllales	Polygonaceae	*Muehlenbeckia hastulata*	Otoño
Ñiquén	Magnoliopsida	Myrtales	Onagraceae	*Oenothera stricta*	Otoño
Ñiquén	Magnoliopsida	Caryophyllales	Polygonaceae	*Persicaria minor*	Primavera
Ñiquén	Magnoliopsida	Caryophyllales	Polygonaceae	*Persicaria minor*	Verano
Ñiquén	Magnoliopsida	Caryophyllales	Polygonaceae	*Polygonum aviculare*	Otoño
Ñiquén	Magnoliopsida	Caryophyllales	Polygonaceae	*Polygonum lapathifolium*	Otoño
Ñiquén	Magnoliopsida	Brassicales	Brassicaceae	*Raphanus raphanistrum*	Primavera
Ñiquén	Magnoliopsida	Brassicales	Brassicaceae	*Raphanus raphanistrum*	Verano
Ñiquén	Magnoliopsida	Brassicales	Brassicaceae	*Rapistrum rugosum*	Primavera
Ñiquén	Magnoliopsida	Brassicales	Brassicaceae	*Rapistrum rugosum*	Verano
Ñiquén	Magnoliopsida	Fabales	Fabaceae	*Robinia pseudoacacia*	Verano
Ñiquén	Magnoliopsida	Rosales	Rosaceae	*Rubus constrictus*	Verano
Ñiquén	Magnoliopsida	Rosales	Rosaceae	*Rubus constrictus*	Otoño
Ñiquén	Magnoliopsida	Rosales	Rosaceae	*Rubus sp.*	Primavera

Puente	Clase	Orden	Familia	*Nombre científico*	Campaña
Ñiquén	Magnoliopsida	Caryophyllales	Polygonaceae	*Rumex conglomeratus*	Otoño
Ñiquén	Magnoliopsida	Caryophyllales	Caryophyllaceae	*Spergula rubra*	Primavera
Ñiquén	Magnoliopsida	Fabales	Fabaceae	*Trifolium repens*	Verano
Ñiquén	Magnoliopsida	Fabales	Fabaceae	*Trifolium sp.*	Primavera
Ñiquén	Liliopsida	Poales	Poaceae	*Triticum aestivum*	Primavera
Ñiquén	Liliopsida	Poales	Poaceae	*Triticum aestivum*	Verano
Ñiquén	Magnoliopsida	Lamiales	Scrophulariaceae	*Verbascum virgatum*	Primavera
Ñiquén	Magnoliopsida	Lamiales	Scrophulariaceae	*Verbascum virgatum*	Verano
Ñiquén	Magnoliopsida	Lamiales	Verbenaceae	*Verbena litoralis*	Verano
Ñiquén	Magnoliopsida	Lamiales	Verbenaceae	*Verbena litoralis*	Otoño
Ñiquén	Magnoliopsida	Lamiales	Plantaginaceae	*Veronica anagallis-aquatica*	Primavera
Ñiquén	Magnoliopsida	Lamiales	Plantaginaceae	*Veronica anagallis-aquatica*	Verano
Ñiquén	Magnoliopsida	Vitales	Vitaceae	*Vitis vinifera*	Otoño
Parral Ramal	Magnoliopsida	Fabales	Fabaceae	*Acacia dealbata*	Verano
Parral Ramal	Magnoliopsida	Fabales	Fabaceae	*Acacia dealbata*	Otoño
Parral Ramal	Magnoliopsida	Fabales	Fabaceae	*Acacia dealbata*	Otoño
Parral Ramal	Magnoliopsida	Fabales	Fabaceae	*Acacia dealbata*	Otoño
Parral Ramal	Magnoliopsida	Fabales	Fabaceae	*Acacia dealbata*	Otoño
Parral Ramal	Liliopsida	Poales	Poaceae	*Agrostis sp.*	Verano
Parral Ramal	Liliopsida	Poales	Poaceae	*Agrostis sp.*	Otoño
Parral Ramal	Liliopsida	Alismatales	Alismataceae	*Alisma plantago-aquatica*	Otoño

Puente	Clase	Orden	Familia	*Nombre científico*	Campaña
Parral Ramal	Liliopsida	Poales	Poaceae	*Avena barbata*	Primavera
Parral Ramal	Liliopsida	Poales	Poaceae	*Avena barbata*	Verano
Parral Ramal	Liliopsida	Poales	Poaceae	*Avena barbata*	Otoño
Parral Ramal	Liliopsida	Poales	Poaceae	*Avena sativa*	Primavera
Parral Ramal	Liliopsida	Poales	Poaceae	*Avena sativa*	Verano
Parral Ramal	Liliopsida	Poales	Poaceae	*Avena sativa*	Otoño
Parral Ramal	Magnoliopsida	Asterales	Asteraceae	*Baccharis salicifolia*	Verano
Parral Ramal	Magnoliopsida	Asterales	Asteraceae	*Baccharis salicifolia*	Otoño
Parral Ramal	Magnoliopsida	Solanales	Convolvulaceae	*Calystegia sepium*	Otoño
Parral Ramal	Magnoliopsida	Asterales	Asteraceae	*Carduus pycnocephalus*	Primavera
Parral Ramal	Magnoliopsida	Asterales	Asteraceae	*Cichorium intybus*	Primavera
Parral Ramal	Magnoliopsida	Asterales	Asteraceae	*Cirsium vulgare*	Primavera
Parral Ramal	Magnoliopsida	Asterales	Asteraceae	*Cirsium vulgare*	Verano
Parral Ramal	Magnoliopsida	Asterales	Asteraceae	*Cirsium vulgare*	Otoño
Parral Ramal	Magnoliopsida	Apiales	Apiaceae	*Conium maculatum*	Verano
Parral Ramal	Magnoliopsida	Apiales	Apiaceae	*Conium maculatum*	Verano
Parral Ramal	Magnoliopsida	Apiales	Apiaceae	*Conium maculatum*	Otoño

Puente	Clase	Orden	Familia	*Nombre científico*	Campaña
Parral Ramal	Magnoliopsida	Apiales	Apiaceae	*Conium maculatum*	Otoño
Parral Ramal	Magnoliopsida	Solanales	Convolvulaceae	*Convolvulus arvensis*	Primavera
Parral Ramal	Magnoliopsida	Solanales	Convolvulaceae	*Convolvulus arvensis*	Verano
Parral Ramal	Magnoliopsida	Solanales	Convolvulaceae	*Convolvulus arvensis*	Otoño
Parral Ramal	Magnoliopsida	Solanales	Convolvulaceae	*Convolvulus arvensis*	Otoño
Parral Ramal	Liliopsida	Poales	Cyperaceae	*Cyperus eragrostis*	Primavera
Parral Ramal	Liliopsida	Poales	Cyperaceae	*Cyperus eragrostis*	Verano
Parral Ramal	Liliopsida	Poales	Cyperaceae	*Cyperus eragrostis*	Otoño
Parral Ramal	Liliopsida	Poales	Cyperaceae	*Cyperus eragrostis*	Otoño
Parral Ramal	Magnoliopsida	Apiales	Apiaceae	*Daucus carota*	Verano
Parral Ramal	Magnoliopsida	Apiales	Apiaceae	*Daucus carota*	Verano
Parral Ramal	Magnoliopsida	Apiales	Apiaceae	*Daucus carota*	Otoño
Parral Ramal	Magnoliopsida	Boraginales	Boraginaceae	*Echium vulgare*	Primavera
Parral Ramal	Magnoliopsida	Myrtales	Onagraceae	*Epilobium sp.*	Primavera
Parral Ramal	Magnoliopsida	Lamiales	Phrymaceae	*Erythranthe glabrata*	Otoño
Parral Ramal	Magnoliopsida	Myrtales	Myrtaceae	*Eucalyptus globulus*	Primavera
Parral Ramal	Magnoliopsida	Myrtales	Myrtaceae	*Eucalyptus sp.*	Otoño

Puente	Clase	Orden	Familia	*Nombre científico*	Campaña
Parral Ramal	Magnoliopsida	Ranunculales	Papaveraceae	*Fumaria sp.*	Primavera
Parral Ramal	Magnoliopsida	Fabales	Fabaceae	*Galega officinalis*	Otoño
Parral Ramal	Magnoliopsida	Gentianales	Rubiaceae	*Galium aparine*	Primavera
Parral Ramal	Magnoliopsida	Brassicales	Brassicaceae	*Hirschfeldia incana*	Primavera
Parral Ramal	Magnoliopsida	Brassicales	Brassicaceae	*Hirschfeldia incana*	Verano
Parral Ramal	Magnoliopsida	Brassicales	Brassicaceae	*Hirschfeldia incana*	Verano
Parral Ramal	Magnoliopsida	Brassicales	Brassicaceae	*Hirschfeldia incana*	Otoño
Parral Ramal	Magnoliopsida	Brassicales	Brassicaceae	*Hirschfeldia incana*	Otoño
Parral Ramal	Magnoliopsida	Brassicales	Brassicaceae	*Hirschfeldia incana*	Otoño
Parral Ramal	Magnoliopsida	Brassicales	Brassicaceae	*Hirschfeldia incana*	Otoño
Parral Ramal	Liliopsida	Poales	Poaceae	*Hordeum murinum*	Primavera
Parral Ramal	Liliopsida	Poales	Poaceae	*Hordeum murinum*	Verano
Parral Ramal	Liliopsida	Poales	Poaceae	*Hordeum murinum*	Otoño
Parral Ramal	Liliopsida	Poales	Poaceae	*Hordeum vulgare*	Primavera
Parral Ramal	Liliopsida	Poales	Poaceae	*Hordeum vulgare*	Verano
Parral Ramal	Liliopsida	Poales	Poaceae	*Hordeum vulgare*	Otoño
Parral Ramal	Magnoliopsida	Asterales	Asteraceae	*Lactuca serriola*	Verano

Puente	Clase	Orden	Familia	*Nombre científico*	Campaña
Parral Ramal	Magnoliopsida	Asterales	Asteraceae	*Lactuca serriola*	Otoño
Parral Ramal	Magnoliopsida	Asterales	Asteraceae	*Leontodon saxatilis*	Primavera
Parral Ramal	Magnoliopsida	Asterales	Asteraceae	*Leontodon saxatilis*	Verano
Parral Ramal	Magnoliopsida	Asterales	Asteraceae	*Leontodon saxatilis*	Otoño
Parral Ramal	Magnoliopsida	Fabales	Fabaceae	*Lotus sp.*	Primavera
Parral Ramal	Magnoliopsida	Malvales	Malvaceae	*Malva multiflora*	Primavera
Parral Ramal	Magnoliopsida	Malvales	Malvaceae	*Malva pusilla*	Otoño
Parral Ramal	Magnoliopsida	Caryophyllales	Polygonaceae	*Muehlenbeckia hastulata*	Primavera
Parral Ramal	Magnoliopsida	Caryophyllales	Polygonaceae	*Muehlenbeckia hastulata*	Verano
Parral Ramal	Magnoliopsida	Caryophyllales	Polygonaceae	*Muehlenbeckia hastulata*	Verano
Parral Ramal	Magnoliopsida	Caryophyllales	Polygonaceae	*Muehlenbeckia hastulata*	Otoño
Parral Ramal	Magnoliopsida	Caryophyllales	Polygonaceae	*Muehlenbeckia hastulata*	Otoño
Parral Ramal	Magnoliopsida	Fabales	Fabaceae	*Otholobium glandulosum*	Primavera
Parral Ramal	Magnoliopsida	Fabales	Fabaceae	*Otholobium glandulosum*	Verano
Parral Ramal	Magnoliopsida	Fabales	Fabaceae	*Otholobium glandulosum*	Otoño
Parral Ramal	Liliopsida	Poales	Poaceae	*Phalaris aquatica*	Primavera
Parral Ramal	Magnoliopsida	Caryophyllales	Polygonaceae	*Polygonum lapathifolium*	Otoño

Puente	Clase	Orden	Familia	*Nombre científico*	Campaña
Parral Ramal	Magnoliopsida	Caryophyllales	Polygonaceae	*Polygonum lapathifolium*	Otoño
Parral Ramal	Magnoliopsida	Malpighiales	Salicaceae	*Populus canadensis*	Primavera
Parral Ramal	Magnoliopsida	Malpighiales	Salicaceae	*Populus canadensis*	Verano
Parral Ramal	Magnoliopsida	Malpighiales	Salicaceae	*Populus canadensis*	Verano
Parral Ramal	Magnoliopsida	Malpighiales	Salicaceae	*Populus canadensis*	Otoño
Parral Ramal	Magnoliopsida	Malpighiales	Salicaceae	*Populus canadensis*	Otoño
Parral Ramal	Magnoliopsida	Malpighiales	Salicaceae	*Populus canadensis*	Otoño
Parral Ramal	Magnoliopsida	Malpighiales	Salicaceae	*Populus sp.*	Otoño
Parral Ramal	Magnoliopsida	Lamiales	Lamiaceae	*Prunella vulgaris*	Verano
Parral Ramal	Magnoliopsida	Lamiales	Lamiaceae	*Prunella vulgaris*	Otoño
Parral Ramal	Magnoliopsida	Brassicales	Brassicaceae	*Raphanus raphanistrum*	Primavera
Parral Ramal	Magnoliopsida	Fabales	Fabaceae	*Robinia pseudoacacia*	Primavera
Parral Ramal	Magnoliopsida	Fabales	Fabaceae	*Robinia pseudoacacia*	Verano
Parral Ramal	Magnoliopsida	Fabales	Fabaceae	*Robinia pseudoacacia*	Otoño
Parral Ramal	Magnoliopsida	Rosales	Rosaceae	*Rubus constrictus*	Verano
Parral Ramal	Magnoliopsida	Rosales	Rosaceae	*Rubus constrictus*	Verano
Parral Ramal	Magnoliopsida	Rosales	Rosaceae	*Rubus constrictus*	Otoño

Puente	Clase	Orden	Familia	*Nombre científico*	Campaña
Parral Ramal	Magnoliopsida	Rosales	Rosaceae	*Rubus constrictus*	Otoño
Parral Ramal	Magnoliopsida	Rosales	Rosaceae	*Rubus constrictus*	Otoño
Parral Ramal	Magnoliopsida	Rosales	Rosaceae	*Rubus constrictus*	Otoño
Parral Ramal	Magnoliopsida	Rosales	Rosaceae	*Rubus sp.*	Primavera
Parral Ramal	Magnoliopsida	Caryophyllales	Polygonaceae	*Rumex sp.*	Primavera
Parral Ramal	Magnoliopsida	Caryophyllales	Polygonaceae	*Rumex sp.*	Verano
Parral Ramal	Magnoliopsida	Caryophyllales	Polygonaceae	*Rumex sp.*	Otoño
Parral Ramal	Magnoliopsida	Malpighiales	Salicaceae	*Salix babylonica*	Primavera
Parral Ramal	Magnoliopsida	Malpighiales	Salicaceae	*Salix babylonica*	Verano
Parral Ramal	Magnoliopsida	Malpighiales	Salicaceae	*Salix babylonica*	Verano
Parral Ramal	Magnoliopsida	Malpighiales	Salicaceae	*Salix babylonica*	Otoño
Parral Ramal	Magnoliopsida	Malpighiales	Salicaceae	*Salix babylonica*	Otoño
Parral Ramal	Magnoliopsida	Malpighiales	Salicaceae	*Salix babylonica*	Otoño
Parral Ramal	Magnoliopsida	Malpighiales	Salicaceae	*Salix babylonica*	Otoño
Parral Ramal	Magnoliopsida	Malpighiales	Salicaceae	*Salix caprea*	Verano
Parral Ramal	Magnoliopsida	Malpighiales	Salicaceae	*Salix caprea*	Otoño
Parral Ramal	Magnoliopsida	Asterales	Asteraceae	*Silybum marianum*	Primavera

Puente	Clase	Orden	Familia	*Nombre científico*	Campaña
Parral Ramal	Magnoliopsida	Santalales	Loranthaceae	*Tristerix corymbosus*	Verano
Parral Ramal	Magnoliopsida	Santalales	Loranthaceae	*Tristerix corymbosus*	Otoño
Parral Ramal	Magnoliopsida	Fabales	Fabaceae	*Vicia sp.*	Primavera