ANTECEDENTES GENERALES								
Nombre del proyecto	Parque Fotovoltaico El Coipo Solar							
Titular	Mariquina Solar I SpA							
Localización del proyecto								
Profesionales SEA a cargo de la reunión	Roberto Olave Astudillo Jorge Pozo Jara Mauricio Falcon Albornoz							
Fecha de la Actividad	19/05/25	**Hora inicio**	18:15	**Hora término**	18:40	**Duración**	20 minutos aprox.	
Objetivo de la actividad	"Informar sobre el proceso de participación ciudadana, así como el procedimiento de evaluación ambiental dentro del SEIA"							
Modalidad	Presencial							
Tipo la actividad	Taller de apresto y capacitación ciudadana							
Plataforma utilizada en caso de que sea virtual	[zoom/team /meets] No Aplica							
Localización de la actividad	**Región**	*Maule*	**Comuna**	*Teno*	**Localidad**	*La Montaña*	**Coordenadas**	*314700.82 mE 6133794.81 mS*
Nombre de organización(es) contactada(s)	Roberto Olave Astudillo Jorge Pozo Jara Mauricio Falcon Albornoz							
Participación de OAECA	*Municipalidad de Teno.*							
Nombre de personas contactadas y/u organización *[Preferir*	*Junta de Vecinos Santa Laura, Santa Rebeca, Santa Susana. -Organización Montaña Unida*	*Edad (Se desconoce)*						

nombrar organización y/o cargo para proteger identidad de personas. Ej: Organización vida pura (1) dónde 1 refiere a persona que participó de la organización]				
N° de participantes de la reunión[1] [2]		21 M	6 F	27

DESARROLLO DE LA ACTIVIDAD

Se realizó actividad de Taller de Apresto y Capacitación ciudadana (PAC) de manera presencial en la fecha reprogramada, ya que inicialmente estaba propuesta, para el día 14 de mayo, pero a petición de la organización Montaña unida se realizó finalmente el día 19 de mayo. Esta actividad se coordinó con la municipalidad de Teno.

El día 9 de mayo se realiza un puerta a puerta para la entrega de las invitaciones para la convocatoria en la fecha acordada, junto con la municipalidad de Teno.

La actividad de Apresto y capacitación ciudadana se inicia a las 18:15 horas en la Escuela Susana Montes del sector la montaña. Se inicia la actividad con la introducción general a la misma y la presentación de los funcionarios del SEA. Posteriormente se realiza la presentación del proceso de Participación Ciudadana dentro del SEIA, el cual muestra los derechos y obligaciones de los ciudadanos, así como también, de la autoridad ambiental (SEA, Comisión de Evaluación y Comité Técnico).

Los funcionarios del SEA informaron el sentido de la actividad de PAC que se estaba realizando y orientaron a las personas asistentes en la correcta y adecuada comprensión de los contenidos, con el objetivo de aprovechar y de utilizar la instancia de participación ciudadana para plantear las eventuales afectaciones que el proyecto podría originar. A si mismo se orienta en la correcta realización de observaciones ciudadanas tanto físicas como de manera virtual.

-¿Qué actividad se realizó en la visita a terreno el día 9 de mayo?

Se da término al taller a las 18:45. Horas, a continuación, se inicia la presentación del titular.

REGISTRO FOTOGRÁFICO



[1] Se adjunta anexo con la lista de asistentes.

[2] Proteger información personal de las personas que participaron de la actividad.

INFORMACIÓN GEORREFERENCIADA

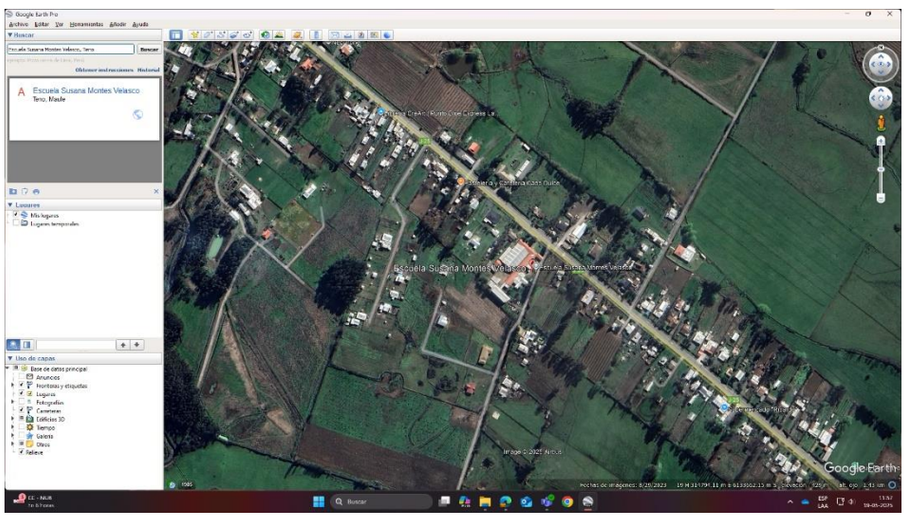

[Incluir imagen satelital de la georreferenciación del lugar de actividad en relación al proyecto]

LISTA DE ASISTENCIA ACTIVIDAD DE PARTICIPACIÓN CIUDADANA

Fecha 19/ 05/2025
Página 1 de 1

PARTICIPANTES DE LA COMUNIDAD *(ESCRIBIR CON LETRA LEGIBLE, EN CASO DE SER MANUSCRITO)*

	Nombre (Si usted es titular da proyecto o actividad y/o consultor, **no** debe firmar la presente lista de asistencia)[1]	**Género**	**Correo electrónico**	**Firma**
1	IGNACIO TORRES UZELH	[redacted]		
2	JORGE DIAZ CRUZ			
3	PATRICIO MUENA A.			
4	Mario Ya Morales			
5	EDUARDO CAMPOS LOPEZ			
6				
7				
8				
9				
10				

La presente lista de asistencia da cuenta de la actividad de (PAC/PCPI/ Art 86) realizada en el marco de la evaluación del *proyecto "Parque Fotovoltaico El Coipo Solar"* y en los horarios señalados en los antecedentes.

LISTA DE ASISTENCIA ACTIVIDAD DE PARTICIPACIÓN CIUDADANA

Fecha 19/ 05/2025
Página 1 de 1

PARTICIPANTES DE LA COMUNIDAD *(ESCRIBIR CON LETRA LEGIBLE, EN CASO DE SER MANUSCRITO)*

	Nombre (Si usted es titular da proyecto o actividad y/o consultor, **no** debe firmar la presente lista de asistencia)[1]	**Género**	**Correo electrónico**	**Firma**
1	SANDRA Benitez	FEMENINO	BENITEZGUZMANSANDRA@.com	
2	MARIA BECERRA N	F.		
3	Marcelo Paves ?	M	ULIMARRAZA@HOTMAIL.COM	
4	CLAUDIA OLEA NAVIAGA	F	CLAUDEAN@GMAIL.COM	
5	NICOLAS OLEA SOTO	M	CLAUDEAN@GMAIL.COM	
6	JUAN PIZARRO	M	jackonnor1507@gmail.com	
7	OSCAR AVALOS. G.	M.	OAVALOS.GONZALEZ@GMAIL	
8				
9				
10				

La presente lista de asistencia da cuenta de la actividad de (PAC/PCPI/ Art 86) realizada en el marco de la evaluación del *proyecto "Parque Fotovoltaico El Coipo Solar"* y en los horarios señalados en los antecedentes.

LISTA DE ASISTENCIA ACTIVIDAD DE PARTICIPACIÓN CIUDADANA

Fecha 19/ 05/2025
Página 1 de 1

PARTICIPANTES DE LA COMUNIDAD *(ESCRIBIR CON LETRA LEGIBLE, EN CASO DE SER MANUSCRITO)*

	Nombre (Si usted es titular da proyecto o actividad y/o consultor, **no** debe firmar la presente lista de asistencia)[1]	**Género**	**Correo electrónico**	**Firma**
1	Gustavo Gonzalez Moran	M	Unioncomunal [illegible]	[illegible]
2	ANDREA LEIVA ROMÁN	F	ANDREA.LEIVA.ROMAN@GMAIL.COM	[illegible]
3	PAULA SÁNCHEZ DIAZ	F	paula_sanchezd@gmail.com	Paula Sánchez
4	[illegible]	M	Fotografía [illegible] 2020 @ gmail	[illegible]
5	[illegible]	M	[illegible] @ gmail	[illegible]
6				
7				
8				
9				
10				

La presente lista de asistencia da cuenta de la actividad de (PAC/PCPI/ Art 86) realizada en el marco de la evaluación del *proyecto "Parque Fotovoltaico El Coipo Solar"* y en los horarios señalados en los antecedentes.

LISTA DE ASISTENCIA ACTIVIDAD DE PARTICIPACIÓN CIUDADANA

Fecha 19/ 05/2025
Página 1 de 1

PARTICIPANTES DE LA COMUNIDAD *(ESCRIBIR CON LETRA LEGIBLE, EN CASO DE SER MANUSCRITO)*

	Nombre (Si usted es titular da proyecto o actividad y/o consultor, **no** debe firmar la presente lista de asistencia)[1]	**Género**	**Correo electrónico**	**Firma**
1	[illegible] C.	M		[illegible]
2	[illegible] Moraga	M		[illegible]
3	[illegible]			[illegible]
4	[illegible]			[illegible]
5	JEAN VALENZUELA	M		[illegible]
6	Fernando Aliaga			[illegible]
7	MARCELA CASTILLO	M		[illegible]
8				
9				
10				

La presente lista de asistencia da cuenta de la actividad de (PAC/PCPI/ Art 86) realizada en el marco de la evaluación del *proyecto "Parque Fotovoltaico El Coipo Solar"* y en los horarios señalados en los antecedentes.

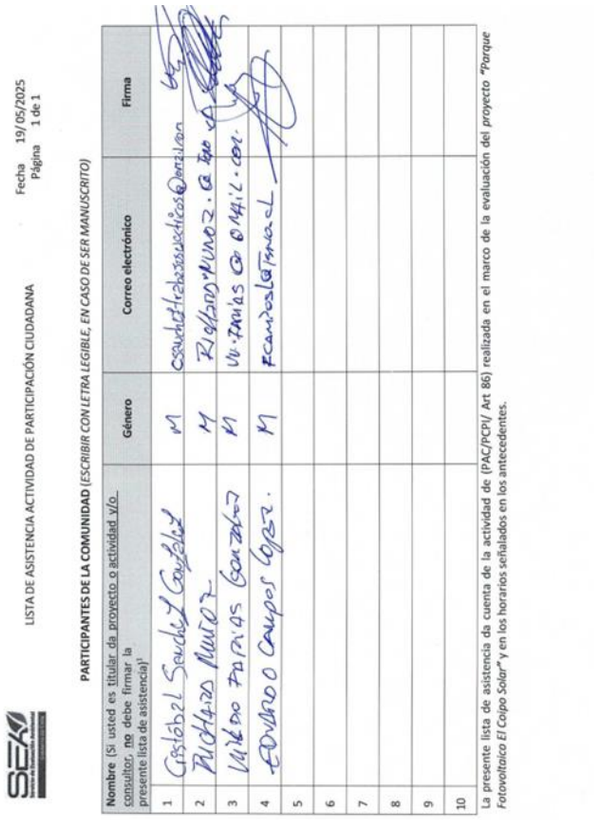

LISTA DE ASISTENCIA ACTIVIDAD DE PARTICIPACIÓN CIUDADANA

Fecha 19/ 05/2025
Página 1 de 1

PARTICIPANTES DE LA COMUNIDAD *(ESCRIBIR CON LETRA LEGIBLE, EN CASO DE SER MANUSCRITO)*

	Nombre (Si usted es titular da proyecto o actividad y/o consultor, no debe firmar la presente lista de asistencia)[1]	Género	Correo electrónico	Firma
1	Cristóbal Sanchez Gonzalez	M	csanchez@trabajosmedicos@gmail.com	
2	Richard Muñoz	M	Richard.Muñoz.@tao.cl	
3	Vicente Farías Gonzalez	M	vv.farias@gmail.com	
4	Eduardo Campos Lopez.	M	ecamposl@tanacl	
5				
6				
7				
8				
9				
10				

La presente lista de asistencia da cuenta de la actividad de (PAC/PCPI/ Art 86) realizada en el marco de la evaluación del *proyecto "Parque Fotovoltaico El Coipo Solar"* y en los horarios señalados en los antecedentes.

Firmado Digitalmente por
Paula Andrea Vargas
Guangua
Fecha: 23-05-2025
16:24:34:511 UTC -04:00
Razón: Firma realizada
por el sistema SGC
Lugar: SGC

[Firmar electrónica]

Firma Profesional a Cargo