DECLARACIÓN DE IMPACTO AMBIENTAL

"Nueva Subestación Seccionadora Las Delicias" y "Nueva SE Coiquén y Nueva Línea 2x66 kV Las Delicias – Coiquén"

Decreto Exento N°257/2022

APÉNDICE 01 PAS 140

Permiso Ambiental Sectorial Mixto Artículo 140

2026

ÍNDICE

Planos Distancia de Almacenamiento de Residuos Sólidos Industriales No Peligrosos respecto a Receptores Vulnerables 3

Planos de Distancia Tolva de Residuos Sólidos Asimilables a Domiciliarios respecto a Receptores Vulnerables 6

Planos Distancia de Almacenamiento de Residuos Sólidos Industriales No Peligrosos respecto a Receptores Vulnerables

"NUEVA SUBESTACIÓN SECCIONADORA LAS DELICIAS" Y "NUEVA SUBESTACIÓN COIQUÉN" Y "NUEVA LÍNEA 2X66 kV LAS DELICIAS - COIQUÉN"

Distancia Bodega de Almacenamiento de Residuos Sólidos Industriales No Peligrosos a Receptores Vulnerables - Subestación Las Delicias

COMTEC transemel

Sistema de Referencia: Coordenadas UTM Datum WGS-84, UTM Huso 18S
Escala: 1:2.500

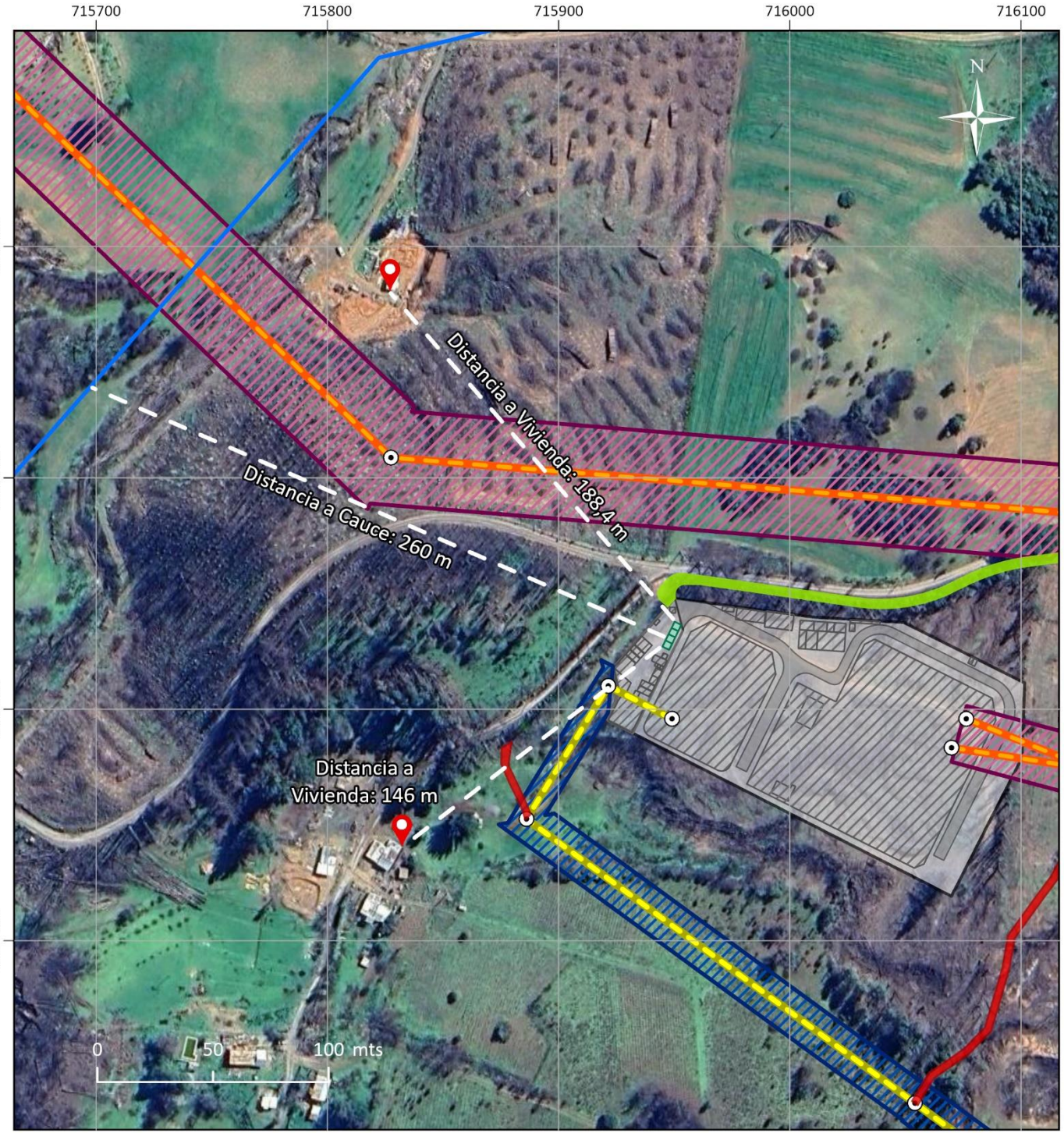

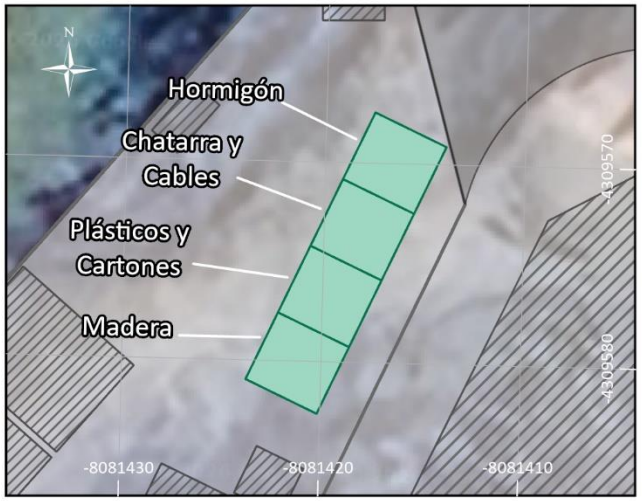

LEYENDA

Instalaciones Afectas a PAS

- Almacenamiento de Residuos No Peligrosos

Receptores

- Viviendas
- Cauces

Instalaciones del Proyecto

- Área S/E Las Delicias
- Instalaciones del Proyecto
- Caminos Interiores
- Franja de Servidumbre Línea 220 kV
- Línea Proyectada 220 kV
- Franja de Servidumbre Línea 66 kV
- Línea Proyectada 2x66 kV
- Estructuras
- Caminos Existentes
- Caminos a Construir

"NUEVA SUBESTACIÓN SECCIONADORA LAS DELICIAS" Y "NUEVA SUBESTACIÓN COIQUÉN" Y "NUEVA LÍNEA 2X66 kV LAS DELICIAS - COIQUÉN"

Distancia Bodega de Almacenamiento de Residuos Sólidos Industriales No Peligrosos a Receptores Vulnerables - Subestación Coiquén

COMTEC transemel

Sistema de Referencia: Coordenadas UTM Datum WGS-84, UTM Huso 18S
Escala: 1:2.000

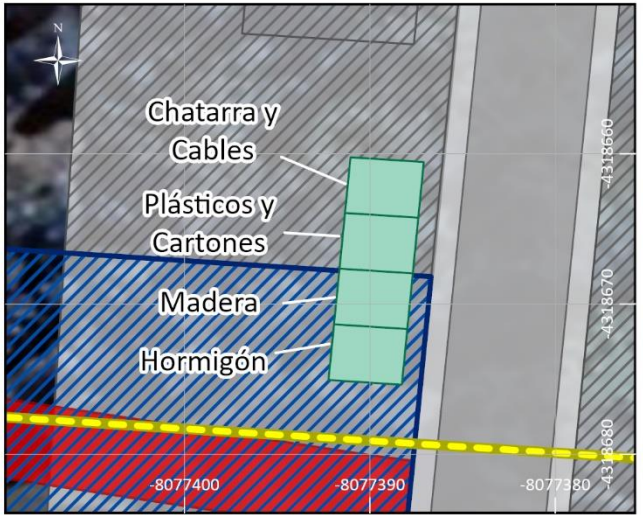

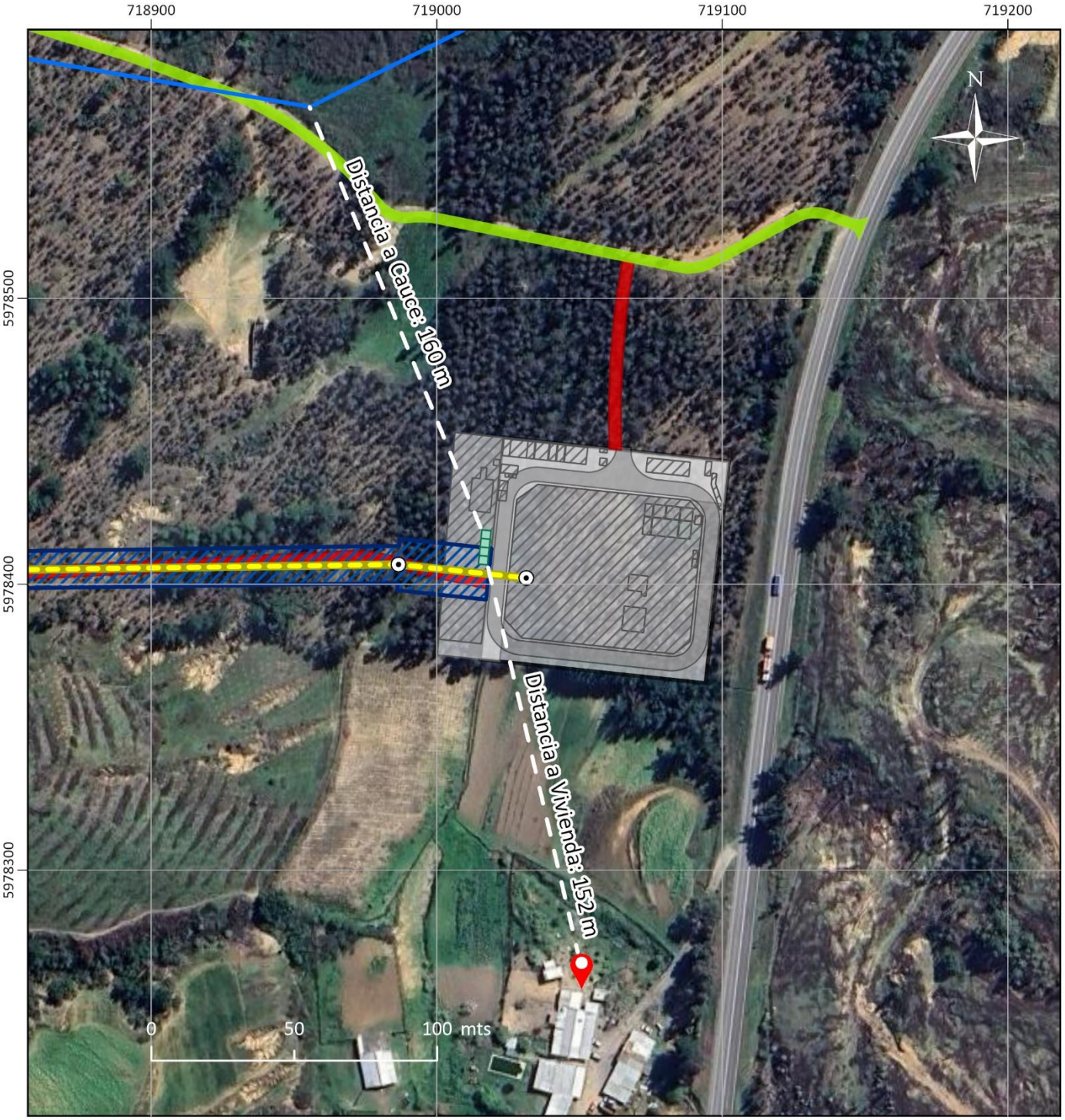

LEYENDA

Instalaciones Afectas a PAS

- Almacenamiento de Residuos No Peligrosos

Receptores

- Viviendas
- Cauces

Instalaciones del Proyecto

- Área S/E Coiquén
- Instalaciones del Proyecto
- Caminos Interiores
- Franja de Servidumbre Línea 66 kV
- Línea Proyectada 2x66 kV
- Estructuras
- Caminos a Construir
- Caminos Existentes

Planos de Distancia Tolva de Residuos Sólidos Asimilables a Domiciliarios respecto a Receptores Vulnerables

"NUEVA SUBESTACIÓN SECCIONADORA LAS DELICIAS" Y "NUEVA SUBESTACIÓN COIQUÉN" Y "NUEVA LÍNEA 2X66 kV LAS DELICIAS - COIQUÉN"

Distancia Tolva de Residuos Sólidos Asimilables a Domiciliarios a Receptores Vulnerables - Subestación Las Delicias

COMTEC transemel

Sistema de Referencia: Coordenadas UTM Datum WGS-84, UTM Huso 18S
Escala: 1:2.500

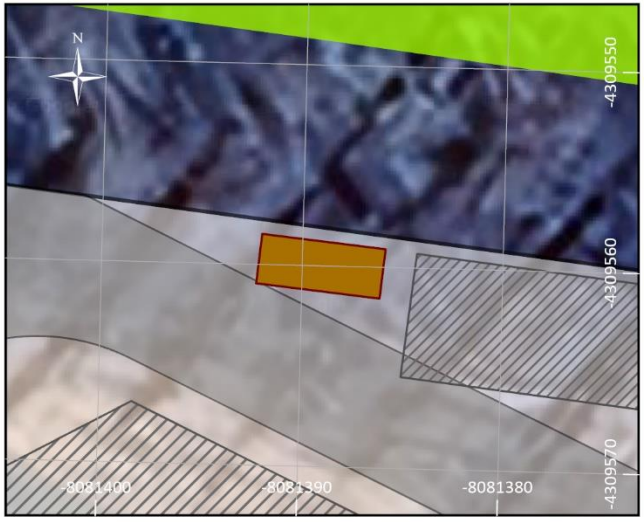

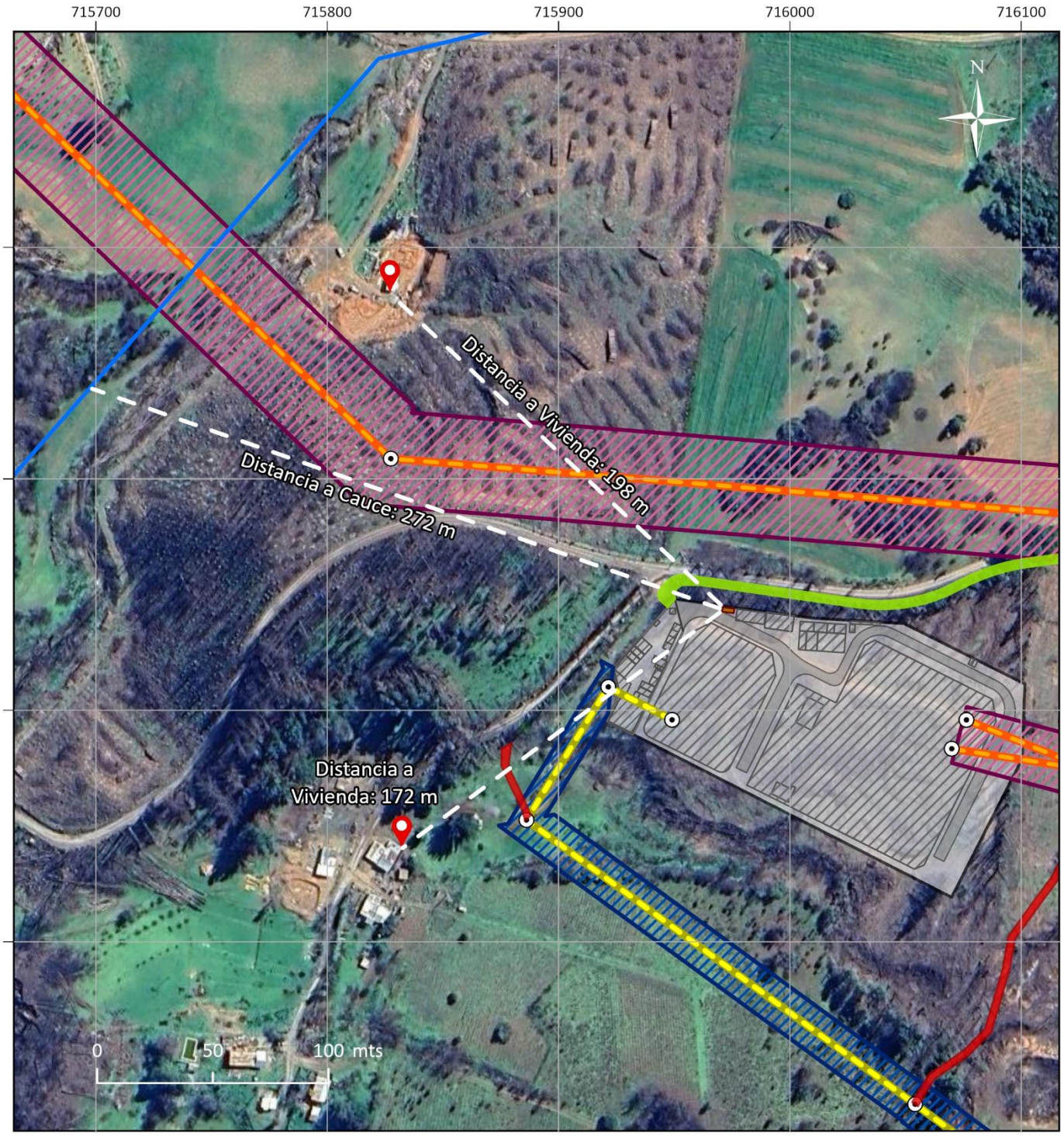

LEYENDA

Instalaciones Afectas a PAS

- Tolva Para Residuos Asimilables a Domiciliarios

Receptores

- Viviendas
- Cauces

Instalaciones del Proyecto

- Área S/E Las Delicias
- Instalaciones del Proyecto
- Caminos Interiores
- Franja de Servidumbre Línea 220 kV
- Línea Proyectada 220 kV
- Franja de Servidumbre Línea 66 kV
- Línea Proyectada 2x66 kV
- Estructuras
- Caminos Existentes
- Caminos a Construir

"NUEVA SUBESTACIÓN SECCIONADORA LAS DELICIAS" Y "NUEVA SUBESTACIÓN COIQUÉN" Y "NUEVA LÍNEA 2X66 kV LAS DELICIAS - COIQUÉN"

Distancia Tolva de Residuos Sólidos Asimilables a Domiciliarios a Receptores Vulnerables - Subestación Coiquén

COMTEC transemel

Sistema de Referencia: Coordenadas UTM Datum WGS-84, UTM Huso 18S
Escala: 1:2.000

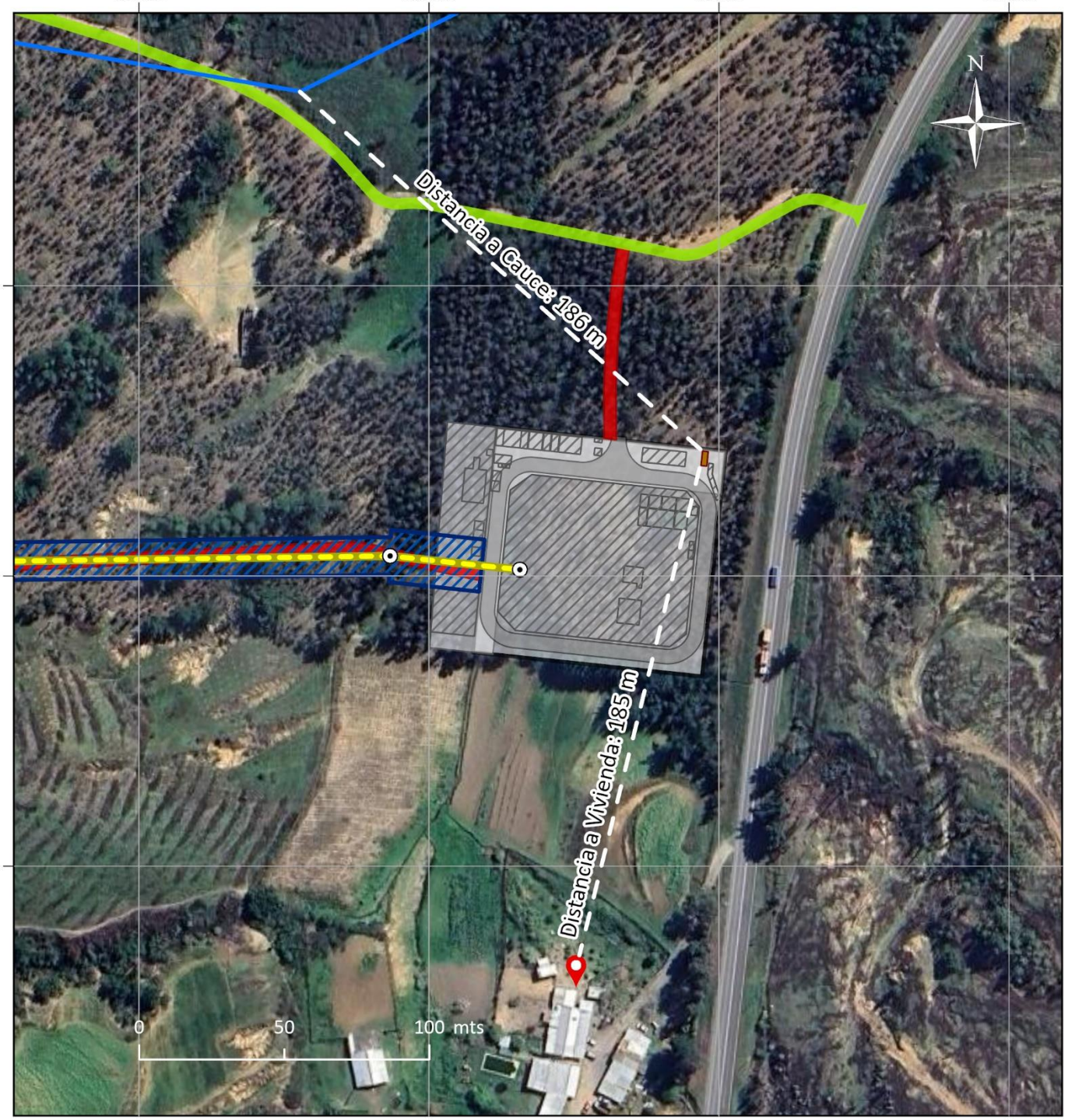

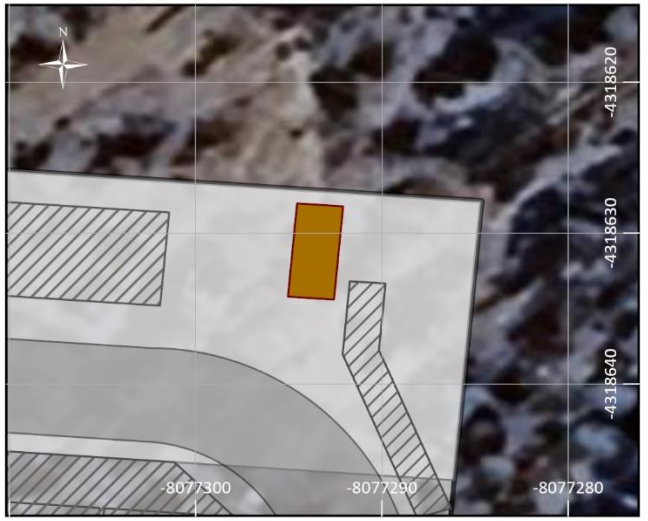

LEYENDA

Instalaciones Afectas a PAS

- Tolva para Residuos Asimilables a Domiciliarios

Receptores

- Viviendas
- Cauces

Instalaciones del Proyecto

- Área S/E Coiquén
- Instalaciones del Proyecto
- Caminos Interiores
- Franja de Servidumbre Línea 66 kV
- Línea Proyectada 2x66 kV
- Estructuras
- Caminos a Construir
- Caminos Existentes