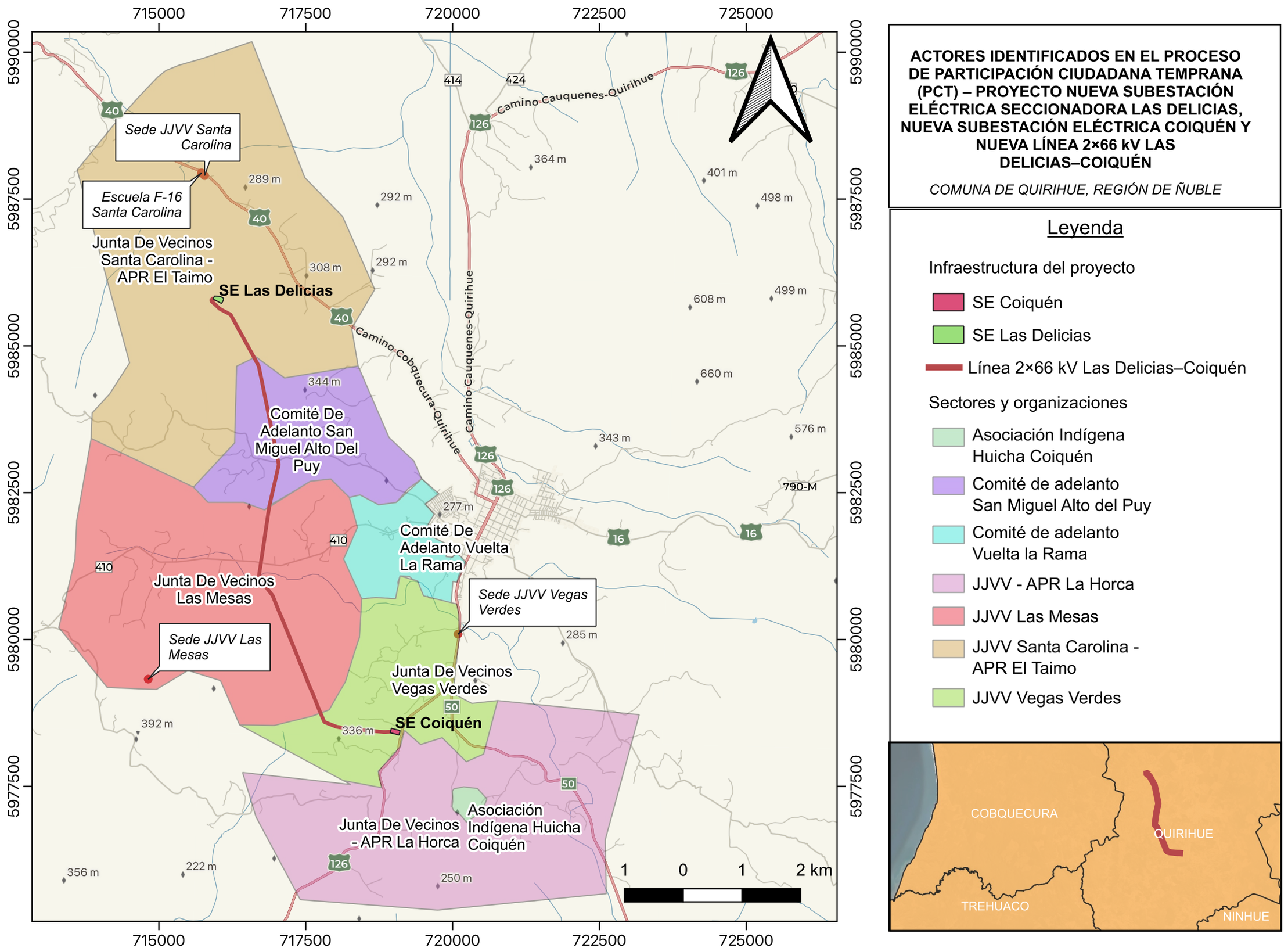

ACTORES IDENTIFICADOS EN EL PROCESO DE PARTICIPACIÓN CIUDADANA TEMPRANA (PCT) – PROYECTO NUEVA SUBESTACIÓN ELÉCTRICA SECCIONADORA LAS DELICIAS, NUEVA SUBESTACIÓN ELÉCTRICA COIQUÉN Y NUEVA LÍNEA 2×66 kV LAS DELICIAS–COIQUÉN

COMUNA DE QUIRIHUE, REGIÓN DE ÑUBLE

Leyenda

Infraestructura del proyecto

- SE Coiquén
- SE Las Delicias
- Línea 2×66 kV Las Delicias–Coiquén

Sectores y organizaciones

- Asociación Indígena Huicha Coiquén
- Comité de adelanto San Miguel Alto del Puy
- Comité de adelanto Vuelta la Rama
- JJVV - APR La Horca
- JJVV Las Mesas
- JJVV Santa Carolina - APR El Taimo
- JJVV Vegas Verdes

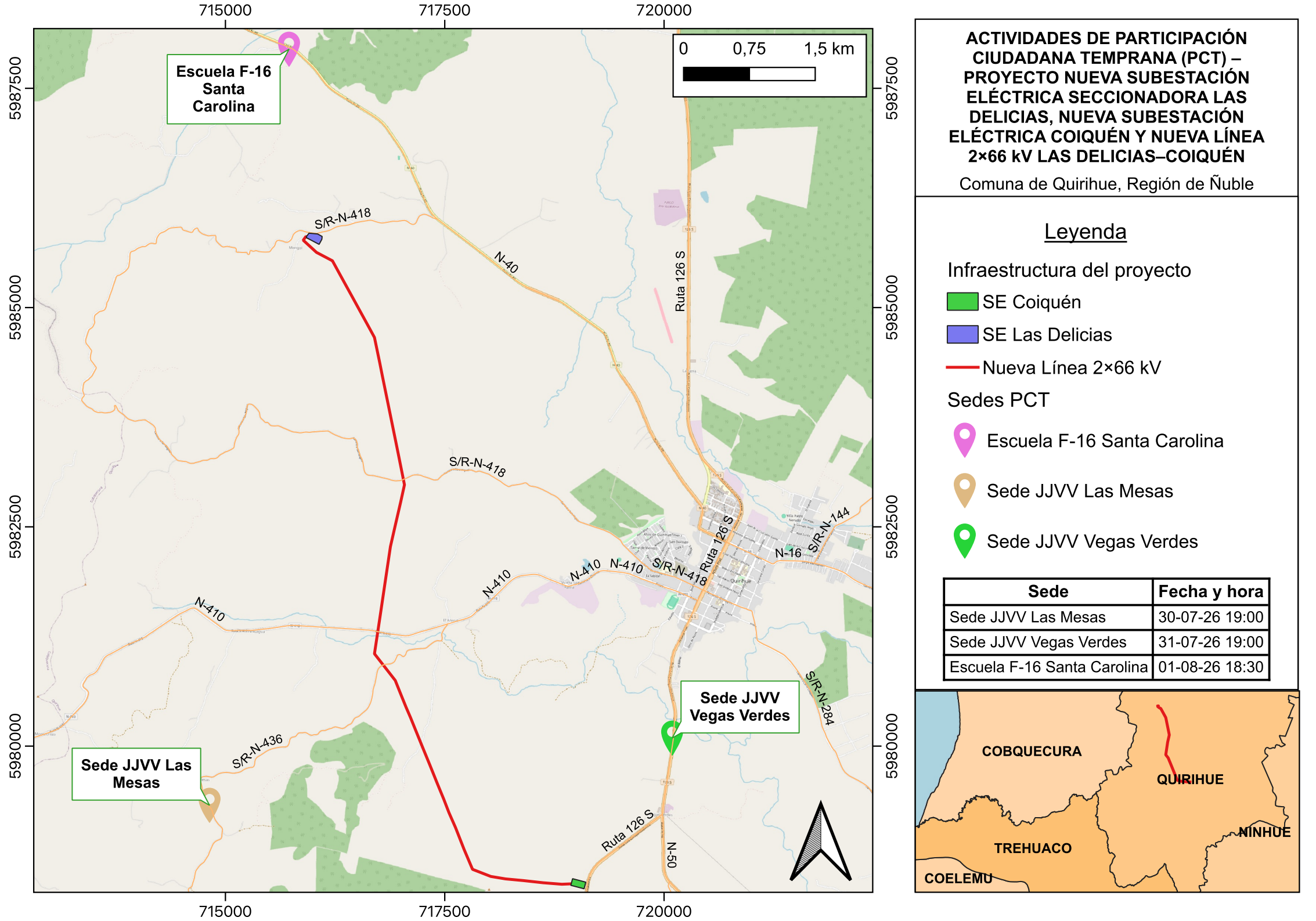
715000
717500
720000
5987500
5985000
5982500
5980000
0
0,75
1,5 km
Escuela F-16 Santa Carolina
Sede JJVV Las Mesas
Sede JJVV Vegas Verdes
S/R-N-418
N-40
Ruta 126 S
S/R-N-144
N-16
N-410
S/R-N-436
S/R-N-284
N-50
ACTIVIDADES DE PARTICIPACIÓN CIUDADANA TEMPRANA (PCT) – PROYECTO NUEVA SUBESTACIÓN ELÉCTRICA SECCIONADORA LAS DELICIAS, NUEVA SUBESTACIÓN ELÉCTRICA COIQUÉN Y NUEVA LÍNEA 2×66 kV LAS DELICIAS–COIQUÉN
Comuna de Quirihue, Región de Ñuble
Leyenda
Infraestructura del proyecto
SE Coiquén
SE Las Delicias
Nueva Línea 2×66 kV
Sedes PCT
Escuela F-16 Santa Carolina
Sede JJVV Las Mesas
Sede JJVV Vegas Verdes
Sede
Fecha y hora
Sede JJVV Las Mesas
30-07-26 19:00
Sede JJVV Vegas Verdes
31-07-26 19:00
Escuela F-16 Santa Carolina
01-08-26 18:30
COBQUECURA
QUIRIHUE
NINHUE
TREHUACO
COELEMU