FASES DEL PROYECTO

EVALUACIÓN*	CONSTRUCCIÓN	OPERACIÓN
60 - 90 DÍAS HÁBILES	16 MESES	50 AÑOS
Desde su ingreso al Sistema de Evaluación de Impacto Ambiental, y hasta la obtención o rechazo de la Resolución de Calificación Ambiental (RCA) del proyecto. *Plazos estimados, sujetos a los tiempos y requerimientos del SEA.*	Una vez obtenida la Resolución de Calificación Ambiental (RCA), el proyecto inicia la solicitud de Permisos Sectoriales (PS) necesarios para su construcción.	Corresponde a la puesta en marcha y vida útil del proyecto. Tiempo referencial, dada la naturaleza del proyecto, no se contempla fin de sus operaciones

*Se contempla el ingreso del proyecto al Sistema de Evaluación de Impacto Ambiental (SEIA), mediante una Declaración de Impacto Ambiental (DIA) dentro del cuarto trimestre de 2026.

PARTICIPACIÓN CIUDADANA TEMPRANA (PCT)

La PCT es un espacio de participación impulsado voluntariamente por empresas responsables de un proyecto, previo a su ingreso al proceso de evaluación ambiental. Su objetivo es dar a conocer el proyecto desde una etapa inicial, recoger consultas y opiniones de la comunidad.

CANALES DE CONTACTO

COMUNIDADES@TRANSEMEL.CL

WWW.TRANSEMEL.CL/CONTACTANOS

transemel

PARTICIPACIÓN CIUDADANA TEMPRANA

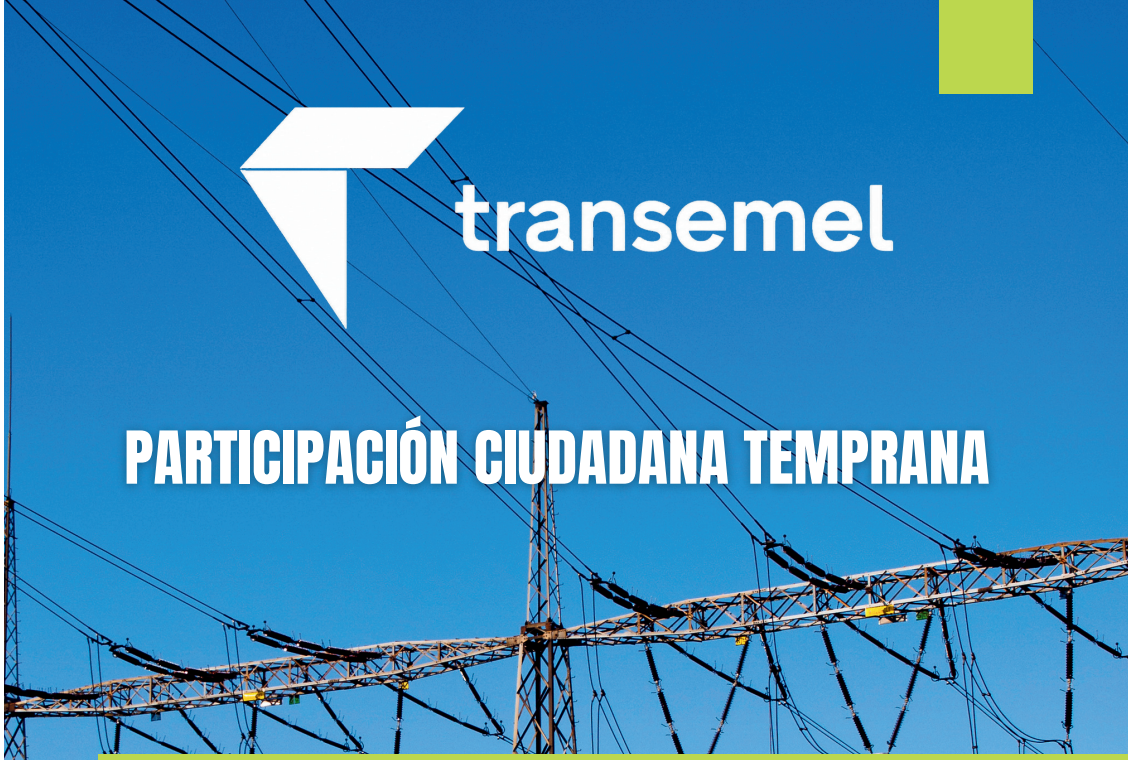

NUEVA SUBESTACIÓN ELÉCTRICA SECCIONADORA LAS DELICIAS

Consiste en la construcción de una nueva subestación, mediante el seccionamiento de la línea 2x220 kV Dichato-Nueva Cauquenes, con sus respectivos paños de 220 kV y 66 kV.

NUEVA SUBESTACIÓN ELÉCTRICA COIQUÉN Y NUEVA LÍNEA 2X66 KV LAS DELICIAS-COIQUÉN

Consiste en la construcción de una subestación con patios de 66 kV y 23 kV y la construcción de una nueva línea de transmisión de doble circuito en 66 kV entre la Subestación Coiquén y la Subestación Seccionadora Las Delicias, con sus respectivos paños de 66 kV y 23 kV.



QUIRIHUE, REGIÓN DEL ÑUBLE

CONTEXTO DEL PROYECTO

El proyecto se enmarca en las nuevas obras de ampliación del Sistema de Transmisión Zonal, correspondiente al Plan de Expansión del año 2021. **Decreto Exento N°257/2022**, en el cual se indica que la **Nueva Subestación Las Delicias,** deberá emplazarse aproximadamente a 50 km de la subestación Dichato, siguiendo el trazado de la línea, dentro de un radio de 3 kilómetros desde ese punto. Mientras que la **Nueva Subestación Coiquén**, se deberá emplazar dentro de un radio de 2 km respecto a la actual subestación Quirihue y contempla la construcción de una nueva línea de transmisión entre la subestación Coiquén y la subestación Las Delicias.

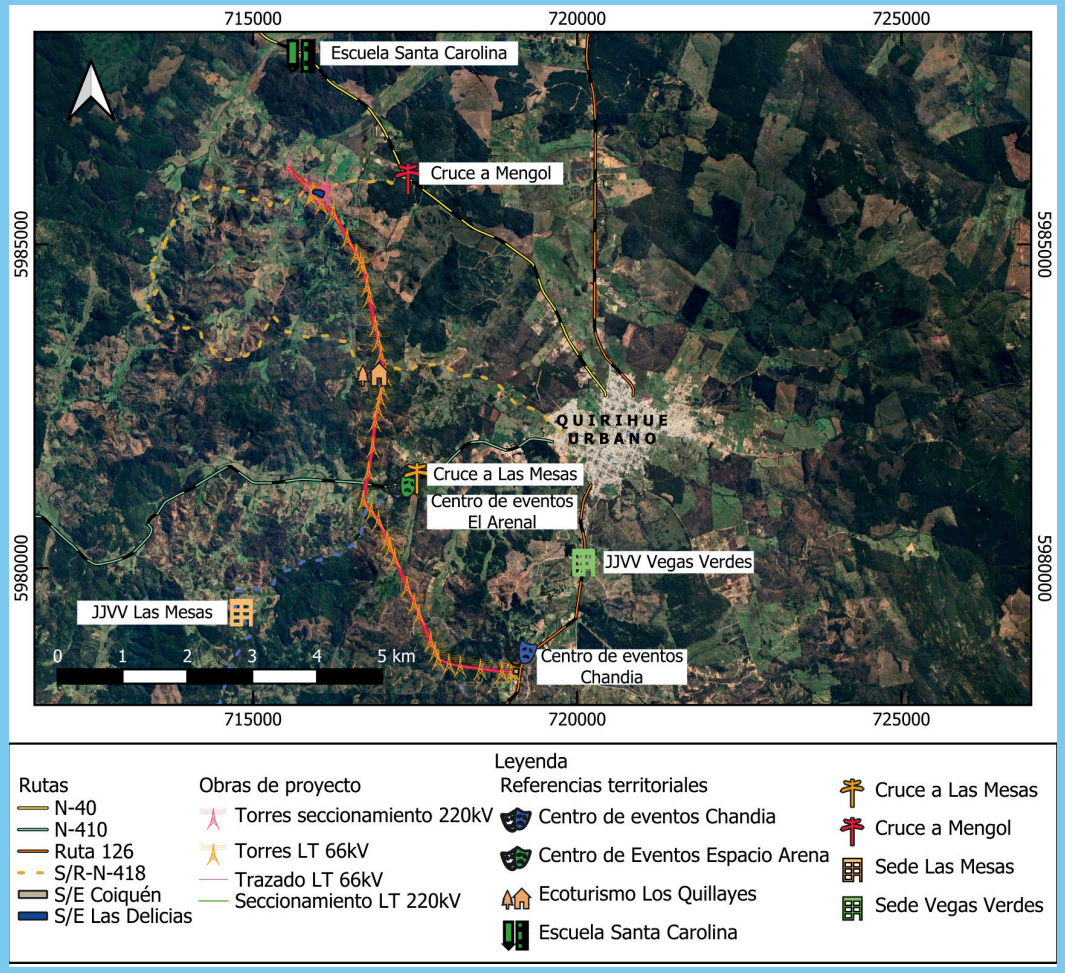

UBICACIÓN

Siguiendo la indicación del Decreto Exento N°257/2022, se proyectan las siguientes obras o partes del proyecto, en la comuna de Quirihue:

- Nueva Subestación seccionadora Las Delicias, Cruce Ruta N-40, camino a Mengol.
- Nueva Subestación Coiquén, a un costado de la Ruta 126, Los Conquistadores.
- Nueva Línea 2x66 kV Las Delicias-Coiquén, que conectará a ambas subestaciones.

OBJETIVO

Mejorar los niveles de seguridad de suministro eléctrico en la Región de Ñuble, fortaleciendo el sistema de transmisión existente y permitiendo, además, el crecimiento futuro de la red. El proyecto contribuye en la disminución de interrupciones de suministro y a mejorar la calidad del servicio eléctrico de la comuna y la región.

MONTO DE INVERSIÓN: USD 30 MM

PRINCIPALES PARTES, OBRAS Y SUPERFICIE A CONSTRUIR

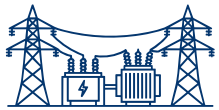

02 Subestaciones eléctricas
Superficie total: 2,5 ha

- Subestación seccionadora Las Delicias: 1,5 ha
- Subestación Coihuén: 1 ha



9,9 km línea de transmisión
Superficie total: 26,22 ha

- Línea 2x66 kV: 37 estructuras
- Línea seccionamiento 220 kV: 6 estructuras (4 estructuras, 2 Marco línea que entran al patio 220 kV)



Caminos de acceso
Superficie a construir: 2,67 ha

- A estructuras:2,65 ha
- A Subestaciones:0,02 ha

SUPERFICIE TOTAL : 32 ha aproximadamente

transemel

Transemel es una empresa chilena de transmisión eléctrica, la cual forma parte del Grupo REN (Redes Energeticas Nacionais), uno de los principales operadores de infraestructura energéticas de Europa y de Portugal. Este respaldo internacional le permite adoptar los más altos estándares globales en gestión, seguridad, sostenibilidad y excelencia operativa, alineando su estrategia local con una visión de largo plazo.